



FORET COMMUNALE DE SARREGUEMINES

Vente de bois de chauffage janvier 2022

Consignes relatives à la cession de menus produits : lots 1 à 27

- ↳ **Lots 8 à 21 et lot 25** : il s'agit uniquement de façonner les houppiers marqués d'un numéro de lot à la peinture rose
- ↳ **Lots 1 à 7, et lots 22/23/26/27** : il s'agit à l'intérieur du lot délimité à la peinture verte et rose, de façonner les houppiers et les arbres sur pied marqués d'un trait oblique à la peinture rouge dont le diamètre est inférieur à 30 cm
- ↳ Aucun marquage supplémentaire ne devra être réalisé pour délimiter les lots.
- ↳ **Les rémanents (branches) ne seront pas mis en tas, mais devront être étalés en morceaux d'environ un mètre.** Les rémanents devront être enlevés des chemins, limites de parcelles, fossés et mardelles. L'ouverture des chemins et sentiers sera réalisée **prioritairement** et dans le mois suivant la cession des lots.
- ↳ Il est interdit de travailler sur le chantier les dimanches et les jours fériés.
- ↳ L'usage de la tronçonneuse n'est toléré que de 7 heures à 19 heures.
- ↳ La vidange des bois se fera uniquement par temps sec ou sur sol gelé et par les chemins existants ; les zones de régénération devront être préservées.
- ↳ En cas de dégradation des chemins, la remise en état incombera au responsable des faits.
- ↳ L'exploitation et la vidange des bois devront être terminées pour le **30/07/2022**.
- ↳ Une estimation quantitative de chaque lot sera donnée lors de la vente.
- ↳ Cette estimation ne pourra plus être contestée après la délivrance du permis d'exploiter.
- ↳ Pour tout renseignement complémentaire, merci de contacter :



M. EICH Romain
MF Wolfsbronn
57230 BITCHE
Tél : 03.87.96.05.02
Mail : romain.eich@onf.fr

Le Technicien Forestier,

FC SARRREGUEMINES

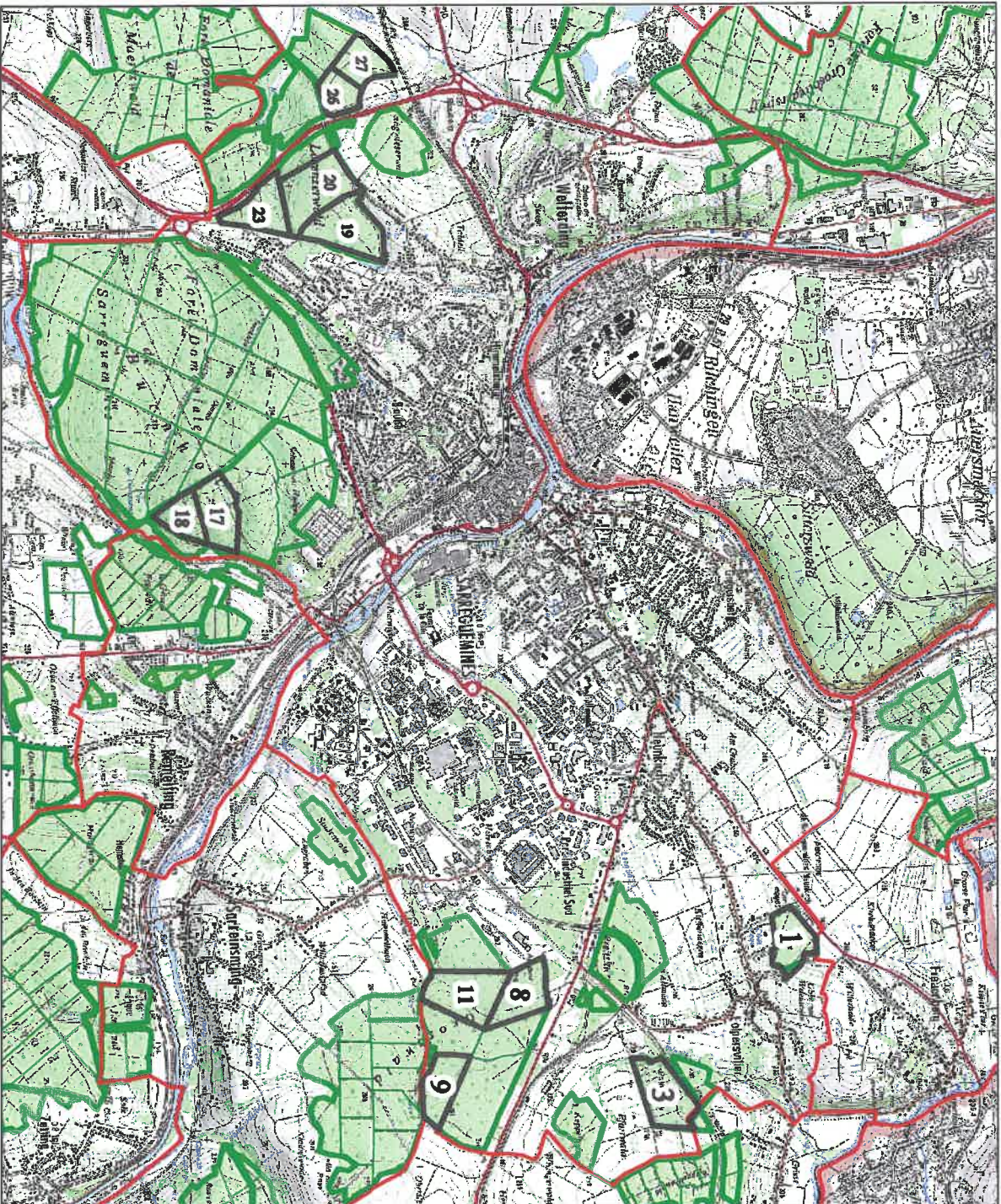
Localisation des parcelles



-  Commune
-  Forêt
-  Parcelle Forestière

3

Commentaires



Echelle : 1 : 43689

Auteur : EICH Romain
24/11/2021

© IGN / ONF : Toute reproduction interdite

FC SARREGUEMINES



Localisation des lots

Auteur : EICH Romain

24/11/2021

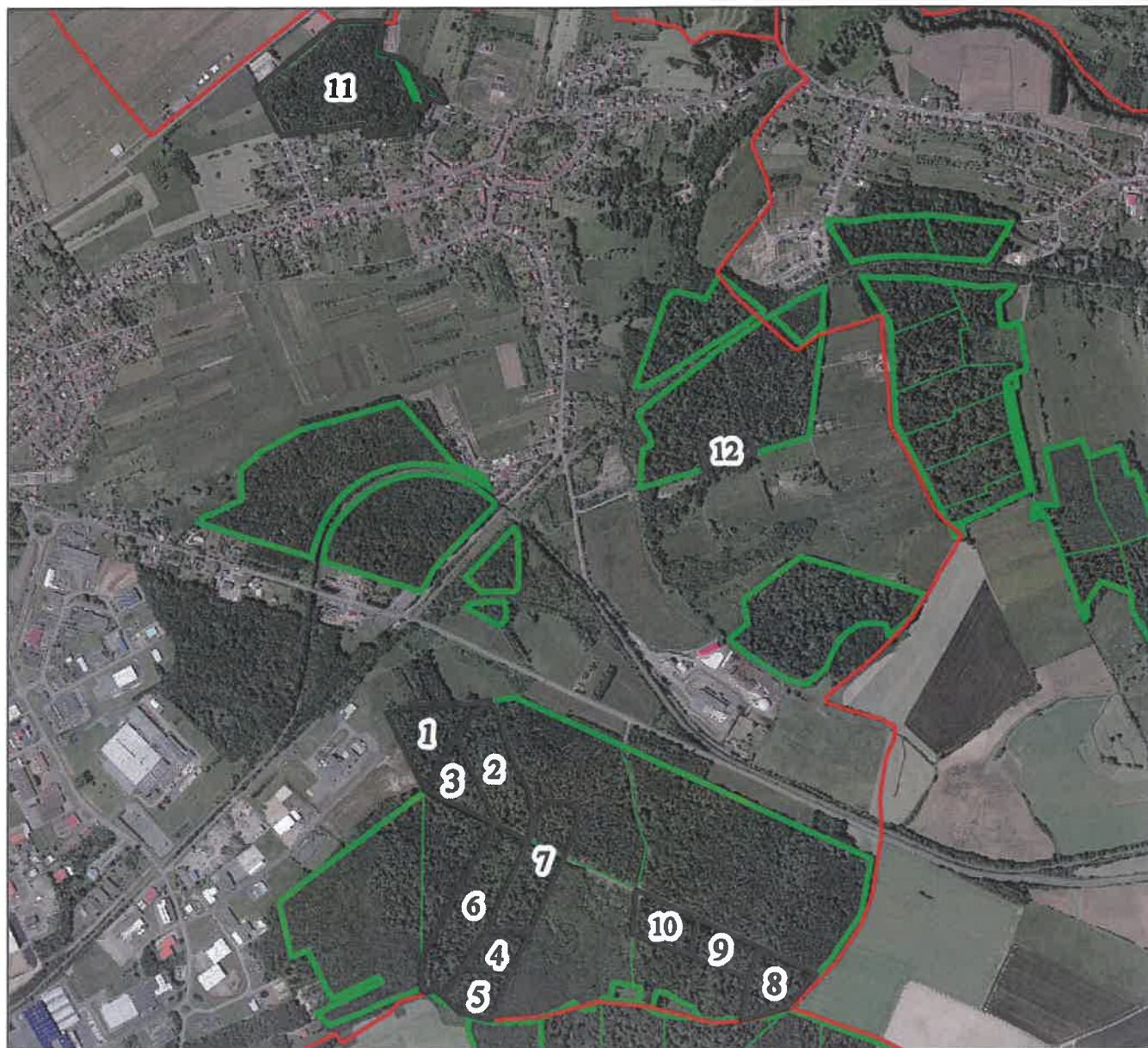

-  Commune
-  Forêt
-  Parcelle Forestière

Commentaires

- Parcelle 8 : lots 1 à 3
- Parcelle 11 : lots 4 à 7
- Parcelle 9 : lots 8 à 10
- Parcelle 1 : lot 11
- Parcelle 3 : lot 12



Echelle : 1 : 17659



© IGN / ONF Toute reproduction interdite

FC SARREGUEMINES



Localisation des lots

Auteur : EICH Romain

24/11/2021



-  Commune
-  Forêt
-  Parcelle Forestière

Commentaires

Parcelle 19 : lot 13
Parcelle 23 : lots 14 à 16
Parcelle 20 : lots 17 et 18
Parcelle 26 : lots 22-23-26-27
Parcelle 27 : lot 25



Echelle : 1 : 8496

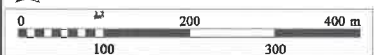

© IGN / ONF Toute reproduction interdite

FC SARREGUEMINES



Localisation des lots

Auteur : EICH Romain

24/11/2021

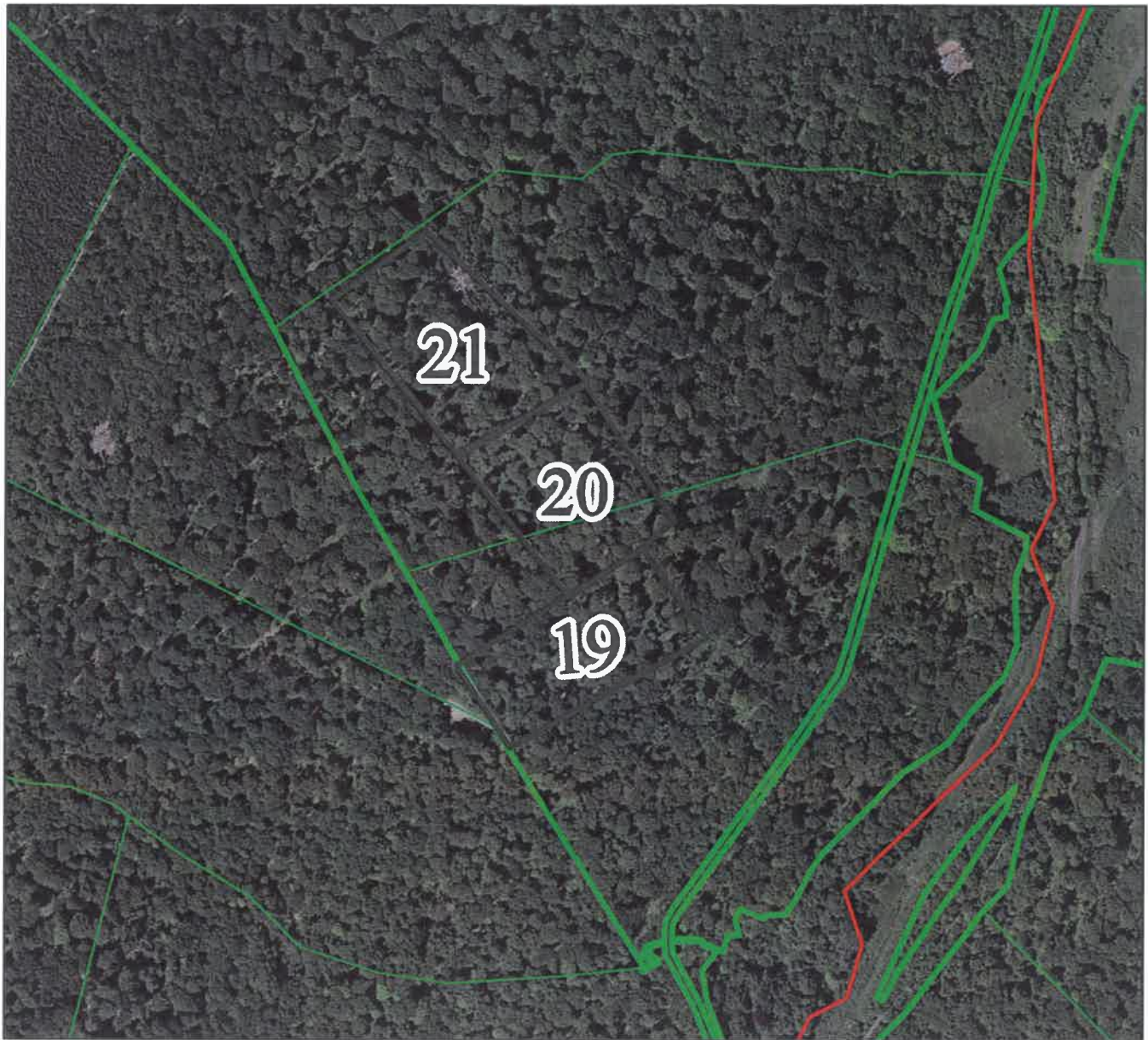

-  Commune
-  Forêt
-  Parcelle Forestière

Commentaires

- Parcelle 18 : lot 19
- Parcelle 17 et 18 : lot 20
- Parcelle 17 : lot 21



Echelle : 1 : 4916

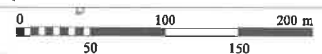

© IGN / ONF Toute reproduction interdite