

VILLE DE SARREGUEMINES

ART.	SERV GEST	LIBELLES	TARIFS AU 1.1.23 en €	TARIFS AU 1.1.24 en €
752	14DC	<p>Conformément à la délibération du 20/06/2022 formalisant l'adhésion de la collectivité au dispositif Pass Culture, au-delà du seuil annuel de 20 000 € de prestations réglées par le dispositif Pass Culture, une dégressivité des tarifs concernés sera appliquée dans les proportions suivantes :</p> <ul style="list-style-type: none"> • De 20 001 € TTC à 40 000 € TTC par an : 5 % • De 40 001 € TTC à 150 000 € TTC par an : 8 % • Au-delà de 150 000 € TTC par an : 10 % <p>HOTEL DE VILLE Location des salles Tarif 1: Associations Sarregueminoises</p> <p>La définition et le cadrage des locations pour la scène de l'Hôtel de Ville et du Casino se trouvent en annexe des règlements d'utilisation respectifs.</p> <p>SCENE HOTEL DE VILLE</p> <p>Scène Hôtel de Ville / jour en semaine 424,00 470,00 Scène Hôtel de Ville / samedi / dimanche ou jours fériés 635,00 700,00</p> <p>Suppléments forfaitaires</p> <p>Option de date supplémentaire (au retour du contrat) par date 108,00 120,00 Date ou répétition supplémentaire par jour en semaine Associations sarregueminoises et Caritatives 106,00 115,00 Date supplémentaire en weekend Associations sarregueminoises et Caritatives 400,00 440,00</p> <p>Installation technique particulière lumière et/ou plateau et/ou sonorisation 53,00 59,00 Technicien supplémentaire par jour 53,00 59,00 Mise en place de mobilier en salle par les Ateliers Municipaux 53,00 59,00 Scène sur praticables par les Ateliers Municipaux à partir de 40 m2 159,00 175,00</p> <p>Heures après minuit En semaine, par heure 11,00 12,50 En week-end, par heure 53,00 58,00</p> <p>Suppléments à l'élément Scène de l'Hôtel de Ville</p> <p>Forfait bar + cuisine sans vaisselle 53,00 59,00 Hall d'Honneur en plus 53,00 59,00 Vidéo-projecteur (5 500 lumens) et/ou écran sur pieds 162,00 180,00 Poursuite 54,00 60,00 Piano (sans accord) 54,00 60,00 Machine à fumée 54,00 60,00 Tapis de danse 50,00 55,00 Immobilisation de la salle (entre 2 dates du même loueur / jour) 108,00 123,00</p> <p>CAS PARTICULIERS</p> <p>Etablissements scolaires Sarregueminois Gratuit 1 fois par an, tarif 1 dès la 2ème utilisation Gratuit 1 fois par an, tarif 1 dès la 2ème utilisation</p> <p>Manifestation à caractère caritatif, par organisateur Gratuit 1 fois par an, tarif 1 dès la 2ème utilisation Gratuit 1 fois par an, tarif 1 dès la 2ème utilisation</p> <p>Etablissement public et assimilé sarregueminois (CCAS,...) Gratuit 1 fois par an, tarif 1 dès la 2ème utilisation Gratuit 1 fois par an, tarif 1 dès la 2ème utilisation</p> <p>Associations patriotiques (hors scène de l'Hôtel de Ville) Gratuit 1 fois par an, tarif 1 dès la 2ème utilisation Gratuit 1 fois par an, tarif 1 dès la 2ème utilisation</p> <p>Etablissement Français du Sang Gratuit Gratuit</p> <p>Pôle Emploi Gratuit Gratuit</p> <p>Système (Distribution sacs multiflux) Gratuit Gratuit</p> <p>Forfait Société Carnavalesque de Sarreguemines 1700,00 1800,00 Forfait Foyer Culturel de Sarreguemines (HDV et CASINO) 650,00 690,00 Tout supplément (matériel ou local) sera facturé Réunion politique dans le cadre des campagnes électorales Gratuit</p> <p>HALL D'HONNEUR</p> <p>Banquet ou reception 212,00 230,00 Exposition / jour en semaine (minimum 2 jours) 54,00 60,00 Exposition dimanche 81,00 90,00 Exposition forfait semaine 7 jours consécutifs 324,00 360,00</p> <p>Suppléments à l'élément expositions hall d'honneur</p> <p>Cimaise mobile supplémentaire / jour (au-delà de 2) 7,00 8,00 Table supplémentaire / jour (au-delà de 5) 3,80 4,00 Grille caddie / jour 1,65 2,00 Chaîne / 10 unités pour la durée de l'exposition 0,00 6,00 Crochets / 10 unités pour la durée de l'exposition 0,00 3,00 Vaisselle pour vernissage au forfait 27,00 30,00 Accroche en hauteur au forfait 81,00 90,00</p> <p>Location grille caddie pour manifestation extérieure Gratuit Gratuit</p> <p>HALL D'ENTREE</p> <p>Hall d'entrée uniquement (sans cuisine et sans bar) / jour 324,00 350,00</p>		

VILLE DE SARREGUEMINES

ART.	SERV GEST	LIBELLES	TARIFS AU 1.1.23 en €	TARIFS AU 1.1.24 en €
752	14DC	<p>HOTEL DE VILLE Location des salles Tarif 2: Associations non Sarregueminoises, entreprises, particuliers, établissement scolaire non sarregueminois</p> <p>SCENE HOTEL DE VILLE Scène Hôtel de Ville / jour en semaine 1565,00 1700,00 Scène Hôtel de Ville / samedi / dimanche ou jours fériés 2212,00 2400,00</p> <p>Suppléments forfaitaires Option de date supplémentaire (au retour du contrat) par date 108,00 120,00 Date ou répétition supplémentaire par jour en semaine 496,00 540,00 Date supplémentaire en weekend 900,00 980,00</p> <p>Installation technique particulière lumière et/ou plateau et/ou sonorisation Technicien supplémentaire par jour 189,00 210,00 186,00 210,00</p> <p>Mise en place de mobilier en salle par les Ateliers Municipaux 216,00 240,00 Scène sur praticables par les Ateliers Municipaux à partir de 40 m2 594,00 650,00</p> <p>Heures après minuit En semaine par heure 22,00 24,00 En week-end, par heure 97,00 106,00</p> <p>Suppléments à l'élément Scène de l'Hôtel de Ville Forfait bar + cuisine sans vaisselle 108,00 120,00 Hall d'Honneur en plus 159,00 175,00 Vidéo-projecteur (5 500 lumens) et/ou écran sur pieds 162,00 175,00 Poursuite 54,00 60,00 Piano (sans accord) 54,00 60,00 Machine à fumée 54,00 60,00 Tapis de danse 50,00 55,00 Immobilisation de la salle (entre 2 dates du même loueur / jour) 108,00 120,00</p> <p>HALL D'HONNEUR Banquet ou réception 540,00 600,00 Exposition / jour en semaine (minimum 2 jours) 54,00 60,00 Exposition dimanche 81,00 90,00 Exposition forfait semaine 7 jours consécutifs 324,00 360,00</p> <p>Suppléments à l'élément expositions hall d'honneur Cimaïse mobile supplémentaire / jour (au-delà de 2) 7,00 8,00 Table supplémentaire / jour (au-delà de 5) 3,80 4,00 Grille caddie / jour 1,65 2,00 Chaîne / 10 unités pour la durée de l'exposition 5,40 6,00 Crochets / 10 unités pour la durée de l'exposition 2,70 3,00 Vaisselle pour vernissage au forfait 27,00 30,00 Accroche en hauteur au forfait 81,00 90,00</p> <p>Location grille caddie pour manifestation extérieure / grille / jour 1,65 2,00</p> <p>HALL D'ENTREE Hall d'entrée uniquement (sans cuisine et sans bar) / jour 324,00 360,00</p> <p>SALLE DE REUNIONS Salle n° 5, 24m2 par jour 27,00 30,00 Salle n° 216, 26m2 par jour 32,00 35,00 Salle n° 220, 88m2 par jour 86,00 95,00</p>		
752	14DC	<p>CASINO Location des salles Tarif 1: Associations Sarregueminoises</p> <p>Casino avec Auditorium, jour en semaine Auditorium 291,00 320,00 Salon d'Honneur en plus 58,00 65,00 Hall d'expositions en plus 32,00 35,00 Bar en plus 59,00 65,00</p> <p>Casino avec Auditorium, samedi - dimanche ou jours fériés Auditorium par jour 349,00 380,00 Salon d'Honneur en plus, par jour 64,00 71,00 Hall d'expositions en plus, par jour 37,00 40,00 Bar en plus 65,00 72,00</p> <p>Suppléments forfaitaires Option de date supplémentaire (au retour du contrat) par date 108,00 120,00 Date ou répétition supplémentaire par jour en semaine Associations sarregueminoises 48,00 53,00 Date supplémentaire en weekend Associations sarregueminoises et Caritatives 150,00 165,00</p>		

VILLE DE SARREGUEMINES

ART.	SERV GEST	LIBELLES	TARIFS AU 1.1.23 en €	TARIFS AU 1.1.24 en €
		Installation technique particulière lumière et/ou sonorisation et/ou plateau	53,00	59,00
		Technicien supplémentaire par jour	53,00	59,00
		Transport et mise en place de mobilier en salle par les Ateliers Municipaux	53,00	59,00
		Heures après minuit		
		En semaine, par heure	11,00	15,00
		En week-end, par heure	32,00	40,00
		Suppléments à l'élément		
		Vidéo-projecteur (5 500 lumens) et/ou écran sur pied	162,00	180,00
		Piano	54,00	60,00
		Machine à fumée	54,00	60,00
		Immobilisation de la salle (entre 2 dates du même loueur / jour)	108,00	120,00
		Auditorium ou Salon d'Honneur		
		CAS PARTICULIERS:		
		Etablissements scolaires Sarregueminois	Gratuit 1 fois par an, tarif 1 dès la 2ème utilisation	Gratuit 1 fois par an, tarif 1 dès la 2ème utilisation
		Manifestation à caractère caritatif, par organisateur	Gratuit 1 fois par an, tarif 1 dès la 2ème utilisation	Gratuit 1 fois par an, tarif 1 dès la 2ème utilisation
		Etablissement public et assimilé sarregueminois (CCAS,...)	Gratuit 1 fois par an, tarif 1 dès la 2ème utilisation	Gratuit 1 fois par an, tarif 1 dès la 2ème utilisation
		Associations patriotiques (hors scène de l'Hôtel de Ville)	Gratuit 1 fois par an, tarif 1 dès la 2ème utilisation	Gratuit 1 fois par an, tarif 1 dès la 2ème utilisation
		Etablissement Français du Sang	Gratuit	Gratuit
		Pôle Emploi	Gratuit	Gratuit
		Tout supplément (matériel ou local) sera facturé		
		Réunion politique dans le cadre des campagnes électorales		Gratuit
		Casino sans Auditorium, jour en semaine		
		Hall ou Salon d'Honneur hors exposition	106,00	118,00
		Hall d'expositions ou Salon d'Honneur en plus	108,00	120,00
		Bar en plus	58,00	65,00
		Bar uniquement	216,00	240,00
		Forfait vin d'honneur (hors mariage) (privés et associations)	265,00	297,00
		Casino sans Auditorium, samedi - dimanche ou jours fériés		
		Hall ou Salon d'Honneur hors exposition	212,00	235,00
		Hall d'expositions ou Salon d'Honneur en plus	119,00	130,00
		Bar en plus	64,00	70,00
		Bar uniquement	324,00	355,00
		Forfait vin d'honneur (hors mariage) (privés et associations)	387,00	430,00
		Forfait exposition		
		Hall ou Salon d'Honneur - Forfait exposition 2 jours	270,00	300,00
		Hall ou Salon d'Honneur - Forfait exposition 1 semaine (7 jours consécutifs)	701,00	775,00
		Hall - Jour supplémentaire	86,00	96,00
		Hall - Dimanche	216,00	240,00
		Salon d'Honneur - Jour supplémentaire	87,00	96,00
		Salon d'Honneur - Dimanche	216,00	240,00
		Forfait grille caddie/jour	1,65	2,00
		Forfait mariage (vin d'honneur uniquement)	971,00	1050,00
752	14DC	CASINO Location des salles, Tarif 2: Associations non Sarregueminoises, entreprises, particuliers, établissement scolaire non sarregueminois		
		Casino avec Auditorium, jour en semaine		
		Auditorium	971,00	1050,00
		Salon d'Honneur en plus	291,00	325,00
		Hall d'expositions en plus	162,00	180,00
		Bar en plus	59,00	65,00
		Casino avec Auditorium, samedi - dimanche ou jours fériés		
		Auditorium par jour	1079,00	1200,00
		Salon d'Honneur en plus, par jour	324,00	360,00
		Hall d'expositions en plus, par jour	189,00	210,00
		Bar en plus	65,00	72,00

VILLE DE SARREGUEMINES

ART.	SERV GEST	LIBELLES	TARIFS AU 1.1.23 en €	TARIFS AU 1.1.24 en €
		Suppléments forfaitaires Installation technique particulière lumière et/ou sonorisation et/ou plateau Option de date supplémentaire (au retour du contrat) par date Date ou répétition supplémentaire par jour en semaine Date supplémentaire en weekend Technicien supplémentaire par jour Transport et mise en place de mobilier en salle par les Ateliers Municipaux Heures après minuit En semaine par heure En week-end, par heure Suppléments à l'élément Vidéo-projecteur (5 500 lumens) et/ou écran sur pied Piano Machine à fumée Date en option supplémentaire (au retour du contrat) par jour Immobilisation de la salle (entre 2 dates du même loueur / jour)	189,00 108,00 216,00 450,00 185,00 212,00 16,00 54,00 162,00 54,00 54,00 108,00 108,00	210,00 120,00 240,00 500,00 200,00 230,00 18,00 60,00 175,00 60,00 60,00 120,00 120,00
		Casino sans Auditorium, jour en semaine Hall ou Salon d'Honneur hors exposition Hall d'expositions ou Salon d'Honneur en plus Bar en plus Bar uniquement Forfait vin d'honneur non sarregueminois (hors mariage) Casino sans Auditorium, samedi - dimanche ou jours fériés Hall ou Salon d'Honneur hors exposition Hall d'expositions ou Salon d'Honneur en plus Bar en plus Bar uniquement Forfait vin d'honneur non sarregueminois (hors mariage) Forfait exposition Hall ou Salon d'Honneur - Forfait exposition 2 jours Hall ou Salon d'Honneur - Forfait exposition 1 semaine (7 jours consécutifs) Hall - Jour supplémentaire Hall - Dimanche Salon d'Honneur - Jour supplémentaire Salon d'Honneur - Dimanche Forfait grille caddie/jour Forfait mariage (vin d'honneur uniquement)	388,00 108,00 58,00 216,00 550,00 647,00 119,00 64,00 324,00 825,00 270,00 701,00 86,00 216,00 86,00 216,00 1,65 971,00	430,00 120,00 64,00 240,00 600,00 700,00 130,00 71,00 360,00 900,00 300,00 770,00 95,00 240,00 95,00 240,00 2,00 1050,00
70323	22PE	Occupation du domaine public Conditions générales s'appliquant à l'occupation du domaine public : 1° Les droits seront exigibles dès l'établissement de l'autorisation municipale et donneront lieu à la perception d'une redevance annuelle. Les fractions de mètre seront comptées pour un mètre et pour les superficies, elles seront considérées pour un mètre 2° Sont dispensées de l'acquit des droits, les administrations publiques telles que l'Etat, le Département. L'administration municipale jugera s'il y a lieu d'accorder la gratuité aux enseignes, tableaux-réclames, écussons, calicots et installations analogues posées dans un but d'utilité publique, patriotique ou philanthropique. 3° Sauf pour les installations assujetties à une échéance autre qu'à l'année, le droit est exigible, sans fractionnement, à la délivrance de l'autorisation, lors même que l'installation ne serait pas réalisée, puis chaque année au 1er janvier, en totalité La suppression d'objets soumis aux droits annuels devra être déclarée par écrit en Mairie avant le 15 janvier (31 mars pour les permis de stationnement) de l'année en cours ; passé cette date, ils seront reportés d'office au rôle d'imposition sans possibilité de recours. 4° Toute installation ou partie de celle-ci maintenue hors service restera taxée comme existante. Occupation du Domaine Public 1 - Etalages sur trottoirs (présentoirs) : * autorisations permanentes - forfait par m2/an 2 - Stands de vente de saucisses, glaces, sapins, marrons, etc... : * autorisations permanentes - forfait/an stand moins de 3m2 * autorisations permanentes - forfait/an remorque/camion mag. * autorisations ponctuelles/exceptionnelles - par m2/jour 3 - Terrasses devant les débits de boisson : * forfait par m2/an	52,00 155,00 1 168,00 16,00 23,00	55,00 163,00 1 225,00 17,00 24,00

VILLE DE SARREGUEMINES

ART.	SERV GEST	LIBELLES	TARIFS AU 1.1.23 en €	TARIFS AU 1.1.24 en €
70321	22PE	4 - Exposition de véhicules : * véhicules neufs ou d'occasion- par véhicule/jour	31,00	33,00
		5 - Emplacements de stationnement/expositions "garagistes" * forfait par emplacement et par an	282,00	320,00
		6 - Mise en place d'un manège pour enfants : * forfait par jour	15,00	16,00
		7 - Salons - Foires-expositions: * par jour d'ouverture au public	900,00	1 000,00
		8 - Emplacements pour taxi : * forfait par emplacement et par an	97,00	100,00
		9 - Chevalets ou mobiliers assimilés : * forfait par mobilier et par an	67,00	71,00
		10 - Benches à gravats : * par jour	14,00	15,00
		11 - Jalonnements temporaires à caractère commercial : * forfait pour 15 affichettes max.	92,00	97,00
		Droits de stationnement		
		12 - Neutralisation en zone de rencontre : par véhicule / jour	5,00	15,00
		13 - Stationnement payant sur la voirie publique (horodateurs) Voir délibération du 21/11/2005 et du 13/11/2017		
		* Forfait mensuel parking HDV et Poste (susceptible d'évolution)	25,00	25,00
		* Neutralisation pour travaux ou autres : par place / jour	5,00	
- 1ère place		15,00		
- place supplémentaire		5,00		
	22PE	Mobiliers urbains publicitaires * Modules < 2 m2 et Modules < 8 m2 Redevance annuelle globale révisable selon marché n° 54/2015 * Atribus par abri/an Redevance révisable selon marché n° 15/45 CASC		
70323	22PE	Droits de place pour foires et marchés		
		1 - Marchés bi-hebdomadaires droit d'abonnement : forfait/an		
		* droits de place par mètre linéaire / jour		
		- pour les abonnés-été (d'avril à décembre)	0,75	0,75
		- pour les abonnés-hiver (janvier à mars)	0,60	0,60
		- pour les non-abonnés-été (d'avril à décembre)	1,20	1,20
		- pour les non-abonnés-hiver (janvier à mars)	1,00	1,00
		* droits par jour pour un sac ou panier	0,60	0,60
		* droits par jour pour les véhicules		
		Tarif véhicule/jour de marché	2,00	2,00
		Utilisation des bornes électriques par jour de marché/prise occupée pour les abonnés/semestre	1,60 70,00	1,60 70,00
		2 - Marché d'Eté * droits de place / jour	6,75	6,75
		* droits de place / jour avec utilisation des bornes électriques	8,25	8,25
3 - Marché des Producteurs * droits de place / jour	3,50	4,00		
* droits de place / jour avec utilisation des bornes électriques	5,00	6,00		
4 - Foires * par mètre linéaire et par jour	4,00	4,00		
* minimum de perception par stand	20,00	20,00		
utilisation bornes électriques/jour/prise occupée	4,00	5,00		
5 - Braderie des commerçants sédentaires * minimum de perception par stand jusqu'à 5ml par jour		20,00		
* mètre linéaire supplémentaire par jour		4,00		

VILLE DE SARREGUEMINES

ART.	SERV GEST	LIBELLES	TARIFS AU 1.1.23 en €	TARIFS AU 1.1.24 en €
70323	22PE	Tarifs des fêtes foraines (par semaine d'exploitation) 1 - Skooter, Grand 8, Karting, etc... Fête 14 Juillet et Fête de Pâques 2 - Mini-skooter Fête 14 Juillet et Fête de Pâques 3 - Grands manèges, man. de chaises, chenille etc.. Fête 14 Juillet et Fête de Pâques 4 - Manèges enfants Fête 14 Juillet et Fête de Pâques 5 - Loteries, confiseries, tirs, jeux, snacks, appareils auto et autres installations (ml) Fête 14 Juillet et Fête de Pâques 6 - Cirques * par jour Pour les fêtes foraines et les cirques, le demandeur devra s'acquitter des droits de place au plus tard le jour de l'arrivée	53,00 21,00 38,00 15,00 3,00 169,00	56,00 22,00 40,00 16,00 3,50 180,00
706	22PE	Parking du Moulin et du Carré Louvain DCM du 21.11.05 point n° 12 pour mémoire + DCM du 24. 02. 2015		
704	STEC	MISE A DISPOSITION PLANTES VERTES ET PRESTATIONS DIVERSES LORS D'UNE LOCATION DE SALLE 1 - Décoration simple comprenant : * un arrangement floral * 10 plantes vertes en pots * main d'oeuvre et transport (hall d'honneur) TOTAL 2 - Décoration double comprenant : * deux arrangements comme ci-dessus + lauriers et conifères (grande salle) 3 - Décoration de Noël en salle 4 - Sonorisation 5 - Guirlandes	68,36 68,36 97,11 233,67 270,42 118,13 160,07 266,13	71,71 71,71 101,87 245,12 283,67 123,99 167,91 279,17
704	STEC	TRAVAUX POUR TIERS Tarif horaire selon barème des traitements des fonctionnaires publié au JO annuellement et appliqué par DCM du 17/10/1985 dernière révision le 01/07/2010 Main d'œuvre agents techniques intervention en heure normale - l'heure HT Main d'œuvre agents techniques intervention en heure supplémentaire - l'heure HT Main d'œuvre agents techniques intervention en heure sup. de nuit - l'heure HT Main d'œuvre agents techniques intervention en heure sup. de weekend - l'heure HT Main d'œuvre responsable d'astreinte intervention en heure normale - l'heure HT Main d'œuvre responsable d'astreinte intervention en heure supplémentaire - l'heure HT Main d'œuvre responsable d'astreinte intervention en heure sup. de nuit - l'heure HT Main d'œuvre responsable d'astreinte intervention en heure sup. de week-end - l'heure HT	22,27 37,64 47,85 52,94 31,01 52,99 67,75 75,11	23,36 39,48 50,19 55,53 32,53 55,59 71,07 78,79
704	STEC	1 - Mise à disposition d'une estrade ou de la piste de danse /jour HT * main d'oeuvre de transport et de mise en place en sus	109,73	115,11
704	STEC	2 - Mise à disposition de gradins fixes (roues escamotables-6 éléments) /jour HT * main d'oeuvre de transport et de mise en place en sus	261,57	274,39
704	STEC	3 - Mise à disposition d'un mât EP/jour HT * main d'oeuvre de transport et de mise en place en sus	4,39	4,61
704	STEC	4 - Mise à disposition de barrières/jour HT * main d'oeuvre de transport et de mise en place en sus	5,49	5,76
704	STEC	5 - Mise à disposition de bac à ordures ménagères/jour HT Bac de 240L Bac de 660L * main d'oeuvre de transport et de mise en place en sus	6,58 15,36	6,90 16,11
704	STEC	6 - Mise à disposition d'une sonorisation mobile/jour HT * main d'oeuvre de transport et de mise en place en sus	54,88	57,57
704	STEC	7 - Mise à disposition d'une garniture de brasserie/jour HT * main d'oeuvre de transport et de mise en place en sus	10,97	11,51
704	STEC	8 - Mise à disposition d'un evier avec tuyau d'alimentation/jour HT * main d'oeuvre de transport et de mise en place en sus	13,16	13,80

VILLE DE SARREGUEMINES

ART.	SERV GEST	LIBELLES	TARIFS AU 1.1.23 en €	TARIFS AU 1.1.24 en €
704	STEC	9 - Mise à disposition d'une chaise coque plastique/jour HT * main d'oeuvre de transport et de mise en place en sus	1,09	1,14
704	STEC	10 - Mise à disposition d'une armoire électrique ou groupe électrogène /jour HT * main d'oeuvre de transport et de mise en place en sus	43,90	46,05
704	STEC	11- Mise à disposition de tapis de protection de sol. Rouleau/jour HT * main d'oeuvre de transport et de mise en place en sus	5,04	5,29
704	STEC	12 - Mise à disposition d'une guirlande électrique ext./jour HT * main d'oeuvre de transport et de mise en place en sus	4,39	4,61
704	STEC	13 - Mise à disposition d'une cimaise/jour HT * main d'oeuvre de transport et de mise en place en sus	3,83	4,02
704	STEC	14 - Mise à disposition d'une grille caddies/jour HT * main d'oeuvre de transport et de mise en place en sus	5,49	5,76
704	STEC	15 - Mise à disposition d'une tonnelle/jour HT Dimension 3X3 Dimension 6X3 * main d'oeuvre de transport et de mise en place en sus	28,52 46,08	29,92 48,34
704	STEC	16 - Mise à disposition d'un véhicule utilitaire - l'heure H.T.	56,52	59,29
704	STEC	17 - Mise à disposition de la nacelle avec chauffeur - l'heure H.T.	169,66	177,97
704	STEC	18 - Mise à disposition d'un camion benne avec chauffeur - l'heure H.T.	56,52	59,29
704	STEC	19 - Mise à disposition de la balayeuse avec chauffeur - l'heure H.T.	101,78	106,77
704	STEC	20 - Mise à disposition du camion grue avec chauffeur - l'heure H.T.		106,77
704	STEC	21 - Frais de gestion sur travaux refacturés à des tiers	20,00%	20,00%
704	STEC	22 - Réalisation d'abaissement de bordures de trottoirs-coût des travaux majorés de 20 % pour frais techniques, administratifs et de gestion	20,00%	20,00%
70681	STEC	23 - Nettoyage de réseaux eaux usées - nettoyage de canalisations (véhicule + équipe) l'heure H.T. - vidange de fosse septique (véhicule + équipe + élimination des déchets) l'heure H.T. N.B. : les frais kilométriques seront décomptés pour leur valeur aller et retour réelle, un forfait de 5 kms étant pris en compte pour l'agglomération sarregueminoise.	84,88 116,70	89,04 122,42
	STEC	24 - MATS D'ECLAIRAGE PUBLIC H.T. Fourniture de mât droit en acier galvanisé à chaud octogonal m entraxe 200 – diamètre 60 en extrémité Hauteur 4 Fourniture de mât droit en acier galvanisé à chaud octogonal entraxe 200 – diamètre 60 en extrémité Hauteur 5 m Fourniture de mât droit en acier galvanisé à chaud octogonal entraxe 300 – diamètre 60 en extrémité Hauteur 6 m Fourniture de mât droit en acier galvanisé à chaud octogonal Hauteur 9 m entraxe 300 – diamètre 60 en extrémité Fourniture de mât droit en acier galvanisé à chaud octogonal m entraxe 300 – diamètre 60 en extrémité Hauteur 10 Fourniture de mât droit en acier galvanisé à chaud octogonal m entraxe 300 – diamètre 60 en extrémité Hauteur 11 Fourniture de mât droit en acier galvanisé à chaud thermolaqué RAL 4 m entraxe 200 – diamètre 60 en extrémité Hauteur Fourniture de mât droit en acier galvanisé à chaud thermolaqué RAL Hauteur 5 m entraxe 200 – diamètre 60 en extrémité Fourniture de mât droit en acier galvanisé à chaud thermolaqué RAL Hauteur 6 m entraxe 300 – diamètre 60 en extrémité Fourniture de mât droit en acier galvanisé à chaud thermolaqué RAL Hauteur 9 m entraxe 300 – diamètre 60 en extrémité Fourniture de mât droit en acier galvanisé à chaud thermolaqué RAL Hauteur 10 m entraxe 300 – diamètre 60 en extrémité Fourniture de mât droit en acier galvanisé à chaud thermolaqué RAL m entraxe 300 – diamètre 60 en extrémité Hauteur 11		230,00 280,00 350,00 510,00 560,00 620,00 330,00 380,00 450,00 610,00 660,00 720,00

VILLE DE SARREGUEMINES

ART.	SERV GEST	LIBELLES	TARIFS AU 1.1.23 en €	TARIFS AU 1.1.24 en €
		Potelet H 2M60 en acier galvanisé à chaud bi section 150/90, thermolaqué RAL entraxe 200 avec enjoliveur, chapeau en tête de mât et tiges de scellement suivant photo jointe y compris perçages suivant plan donné à la commande		600,00
		Poteau H 3M60 en acier galvanisé à chaud bi section 150/90, thermolaqué RAL entraxe 200 avec enjoliveur, chapeau en tête de mât et tiges de scellement suivant photo jointe y compris perçages suivant plan donné à la commande		600,00
		Potence octogonale acier galvanisé à chaud thermolaqué RAL entraxe 300 - hauteur 7 m saillie 5m y compris tiges de scellement suivant photo jointe y compris perçages suivant plan donné à la commande		2800,00
		Potence octogonale acier galvanisé à chaud thermolaqué RAL entraxe 300 - hauteur 7 m saillie 4m y compris tiges de scellement suivant photo jointe y compris perçages suivant plan donné à la commande		2700,00
		Potence octogonale acier galvanisé à chaud thermolaqué RAL entraxe 300 - hauteur 7 m saillie 3m y compris tiges de scellement suivant photo jointe y compris perçages suivant plan donné à la commande		2600,00
	STEC	25 - MATERIEL VISU FEUX TRICOLORES H.T.		
		R11v : Signal tricolore circulaire (222) tout métal – 240v y compris fixations et câble de raccordement		450,00
		R11v : Signal tricolore circulaire (333) tout métal – 240v y compris fixations et câble de raccordement		650,00
		R11v : Répétiteur anti-vandale tricolore circulaire (3x100) fonte d'aluminium – 240v y compris fixations et câble de raccordement		200,00
		R12 : Signal piétons anti-vandale fonte d'aluminium – 240v sonore y compris fixations et câble de raccordement		520,00
		A13b: Priorité piétons D: 200 tout métal – 240v y compris fixations et câble de raccordement		180,00
		R21a : Feu rouge D: 200 fixe en forme de croix de St-André tout métal – 240v y compris fixations et câble de raccordement		180,00
		Appel piétons double (poussoir) + PMR y compris fixations et câble de raccordement		130,00
		Boitiers de raccordement classe II		50,00
		Prestation de raccordement feu tricolore		150,00
	STEC	26 - MATERIEL ECLAIRAGE PUBLIC H.T.		
		Boîtier de raccordement EP type contact medium ABEL		50,00
		Luminaire éclairage public SHP 100 W		220,00
		Luminaire éclairage public 150 W		250,00
		Luminaire éclairage public SHP 250 W		350,00
		Luminaire éclairage public LED 48 W		390,00
		Luminaire éclairage public LED 80 W		490,00
	STEC	27 - TRAVAUX DE GENIE CIVIL H.T.		
		Démolition de massif EP y compris évacuation (m3)		150,00
		Confection massif EP dim. 0,6 x 0,6 x 0,7 m		300,00
		Confection massif EP dim. 0,7 x 0,7 x 0,8 m		500,00
		Confection massif EP dim. 0,8 x 0,8 x 1,2 m		700,00
	STEC	28 - PRESTATIONS DE POSE ET RACCORDEMENT H.T.		
		Pose de mât hauteur 4 m		150,00
		Pose de mât hauteur 5 m		180,00
		Pose de mât hauteur 6 m		210,00
		Pose de mât hauteur 9 m		280,00
		Pose de mât hauteur 10 m		300,00
		Pose de mât hauteur 11 m		310,00
		Raccordement luminaire Eclairage Public		150,00
	STEC	29 - MOBILIER URBAIN H.T.		
		Mât acier galvanisé longueur 4m diam 60 pour panneau de signalisation		150,00
		Mât acier galvanisé longueur 4m diam 76 pour panneau de signalisation		190,00
		Fourreau fonte diam 60 pour panneau de signalisation		80,00
		Fourniture panneau de signalisation diam		100,00
		Barrière HENRY lg 1,50 ou 0,80		190,00
		Potelet HENRY		50,00
		Embase pour barrière ou potelet HENRY		15,00
		Potelet centre-ville (City fonte)		240,00
		Barrière centre-ville (Sineu Graff)		400,00
		Potelet à mémoire de forme		250,00
		Fourreau pour potelet		35,00
	STEC	30 - « Dégât causé à un arbre » : selon rapport BED (Barème d'Évaluation des Dégâts) produit par le site https://www.baremedelarbre.fr/		
		DROITS DE VOIRIE		
7337	STEC	1 - Banderoles publicitaires (par période de 8 jours)	636,67	700,00
		par semaine supplémentaire :	159,17	170,00
7083	STEC	2 - Location des chalets en bois (par chalet et par semaine) hors Marché de Noël	169,91	185,00
		2 - Location des chalets en bois (par chalet et par jour) hors Marché de Noël	27,20	30,00
70688	STEC	Droit d'utilisation des sanitaires publics Sanisettes rue du Moulin - Pôle multimodal à partir du 1er février 2020	GRATUIT	GRATUIT
		Droit d'utilisation des sanitaires publics Sanisettes - Parking de l'Hôtel de Ville et rue de l'Eglise - Gratuit à compter de l'installation fin novembre 2019.	GRATUIT	GRATUIT

VILLE DE SARREGUEMINES

ART.	SERV GEST	LIBELLES	TARIFS AU 1.1.23 en €	TARIFS AU 1.1.24 en €
73174	URB	<p>TLPE -Taxe Locale sur la Publicité Extérieure (Tarifs fixés par arrêté ministériel et DCM du 30/05/2016) Pour mémoire tarifs fixés par l'article L 2333-9 du CGCT</p> <p>1 - Taxe sur les emplacements publicitaires (Tarifs fixés par arrêté ministériel et DCM du 30/05/2016)</p> <p>* dispositifs publicitaires et préenseignes dont l'affichage se fait au moyen d'un dispositif non numérique par m² et par an * dispositifs publicitaires numériques</p>	16,00 48,00	16,00 48,00
	URB	<p>2 - Enseignes (DCM du 30/05/2016)</p> <p>Enseignes dont la somme des superficies correspondant à une même activité est inférieure ou égale à 7m²</p> <p>Enseignes comprises entre 7 et 12 m² - 15 euros / m² en 2011 - Euro / m² exonération Enseignes comprises entre 12 et 20 m² - 30 euros / m² en 2011 - Euro / m² demi tarif Enseignes comprises entre 20 et 50 m² - 30 euros / m² en 2011 - Euro / m² Enseignes > 50 m² - 60 euros / m² en 2011 - Euro / m²</p>	0,00 0,00 16,00 32,00 64,00	0,00 0,00 16,00 32,00 64,00
10226	URB	Taxe d'aménagement à partir du 01/03/2012 (voir DCM DU 24/10/11), à partir du 01/01/2015 (voir DCM du 13/10/2014) pour 2015 et à partir du 02/01/2016 (DCM du 02/11/2015) pour 2016 et les années suivantes	5,00%	5,00%
10226	URB	<p>Taxe d'aménagement majorée et fixée, à compter du 02/01/2016 (DCM du 13/11/2017)</p> <p>rue Sainte Marie, Section 55 n°368-381-413-414-417-418-419-420-423-548-549; Section 53 n°385-389-410-462-496-497-498-499-500-514-529-530-540 (parcelles entièrement concernées) // Section 55 n°104-111-334-336-355-367-372-374-378-380-383-390-392-394-396-398-402-404-422-425-429-439-446-453-458-459-461-469-506-521-522-524-530-547-550-553-555-587-603-604; Section 53 n°360-387-412-416-423-425-432-465-467-469-471-472-473-491-502-508-509-510-513-522-524-526-538-543-545-548-549 (parcelles partiellement concernées)</p> <p>rue Georges Martin, Section 30 n°485 (parcelle entièrement concernée) // Section 30 n°34-35-44-232-410-472-474-482-483-484 (parcelles partiellement concernées)</p> <p>rue de Graefinthal, Section 57 n°72-73-74-75-76-77-78-79-80 (parcelles entièrement concernées) // Section 57 n°170-171-184 (parcelles partiellement concernées)</p> <p>rue Sainte Barbe, Section 80 n°217-218-219-220-221-222-223-224-225-226-227-228-229-230-231-232-233-234-235-236-237-238-239-240-242-243-244-245-246-248-250-252-254-267-269-271-273-275-277-279-281-283-285-287-292-296-331-332-333 (parcelles entièrement concernées) // Section 80 n°45-48-49-52-53-56-60-216-249-266-268-270-272-276-284-286-291-300-311-313-315-321-322-334 (parcelles partiellement concernées)</p> <p>impasse Branly, Section 53 n°444-445-447-449-451-454-457 (parcelles entièrement concernées) // Section 53 n°442-452-455 (parcelles partiellement concernées)</p> <p>extrémité rue de Ruffec, Section 55 n°474-475-476-479-483-484-485-489-490-492-496-498-501-504-507-509-511-512-513-514-515-516-518-519-532-534-535-536-538-540-541-542-544-552-554-581-583-585-591-592; Section 58 n°130-135-136-137-139-140-142-143-145 (parcelles entièrement concernées) // Section 55 n°481-564-566-568-570-578-580-582-584; Section 58 n°11-134-138-141-144 (parcelles partiellement concernées)</p> <p>rue du Champ de Mars, Section 11 n°234-237-238-262-263-264-265-266-267-268-269-270-271-272-273-274-275-276-277-278-279-280-281-283 (parcelles entièrement concernées)</p> <p>rue de Bitche (DCM du 25.11.19), Section 62 n°4-6-7-49-50-51; Section 66 n°98-99-100-101-106-107-108-109-110-111-112-113-115-116-144 (parcelles entièrement concernées)</p> <p>rue du Dr Eugène Jacques Schatz (DCM du 25.11.19), Section 23 n°171-261-424-436 (parcelles entièrement concernées) // Section 23 n°284-285-413-414-425 (parcelles partiellement concernées)</p> <p>rue à créer entre le 75 et le 77 rue de Felpersviller (DCM du 30.11.20), Section 59 n°33-217 (parcelles entièrement concernées) // Section 59 n°32-160-164-231 (parcelles partiellement concernées)</p>	15,00% 12,50% 15,00% 15,00% 15,00% 18,00% 8,44% 10,00% 15,00% 20,00%	15,00% 12,50% 15,00% 15,00% 15,00% 18,00% 8,44% 10,00% 15,00% 20,00%
20422	URB	Subvention du Fonds d'Intervention Architectural (FIA) versée par la Ville, plafond fixé à 9 000 € par DCM du 12/09/2011 actualisé au 1er janvier de chaque année en fonction de l'évolution de l'indice du coût de la construction, valeur de base 1554 1er trim. 2011-valeur de base 2077 1er trim 2023	11 281,00	12 029,00
70323	URB	Droits de voirie		
	STEC	Occupation du domaine public		
	URB	<p>1 - Constructions provisoires par mètre carré et par an</p> <p>3 - Dépôts de matériaux, échafaudages, le mètre et par mois</p>	11,98 6,50	13,06 7,09

VILLE DE SARREGUEMINES

ART.	SERV GEST	LIBELLES	TARIFS AU 1.1.23 en €	TARIFS AU 1.1.24 en €
		Mise à disposition des installations sportives aux établissements scolaires et autres		
		COLLEGES		
752	SPORT	Gymnase de catégorie A (< 400 m ²), l'heure	6,75	6,75
		Gymnase de catégorie B (entre 400 et 600 m ²), l'heure	8,38	8,38
		Gymnase de catégorie C (entre 600 et 800 m ²), l'heure	10,02	10,02
		Gymnase de catégorie C+ (> 800 m ²), l'heure	11,65	11,65
752	SPORT	LYCEES (DCM du 17/09/2012)		
		Gymnase, l'heure	14,19	14,89
		Petite installation couverte (> à 250 m ²), l'heure	6,77	7,10
		Salle destinée à la pratique de l'EPS (<à 250m ²) l'heure	3,38	3,55
752	SPORT	Piste d'athlétisme, l'heure	3,38	3,55
752	SPORT	Stade, l'heure	3,38	3,55
		AUTRES (Grand public)		
752	SPORT	Gymnase, l'heure	14,45	15,16
752	SPORT	Piste d'athlétisme, l'heure	3,45	3,62
752	SPORT	Stade, l'heure	3,45	3,62
752	SPORT	Location terrain de football en gazon synthétique de Neunkirch et des Faienciers, par match	129,49	135,84
70631	SPORT	Participation aux activités du programme		
		"Tickets Sport Culture" la carte tarif sarregueminois pour 4 activités	15,00	15,00
		"Tickets Sport Culture" la carte tarif non sarregueminois pour 4 activités	20,00	30,00
7067	ENSEIGN	Accueil périscolaire		
		Matin - Sarregueminois et Extérieur - DCM du 25/06/2018-applicable à compter du 01/09/2024	0,50	1,00
		Midi - Sarregueminois		
		Quotient familial <333	2,40	2,40
		Quotient familial <666	3,30	3,30
		Quotient familial <1000	4,80	4,80
		Quotient familial <1333	5,40	5,40
		Quotient familial <1666	5,80	5,80
		Quotient familial ≥1666	6,00	6,00
		Midi - Extérieur		
		Quotient familial <333	3,60	3,60
		Quotient familial <666	4,95	4,95
		Quotient familial <1000	7,20	7,20
		Quotient familial <1333	8,10	8,10
		Quotient familial <1666	8,70	8,70
		Quotient familial ≥1666	9,00	9,00
		Soir - Sarregueminois		
		Quotient familial <333	1,80	1,80
		Quotient familial <666	2,50	2,50
		Quotient familial <1000	3,60	3,60
		Quotient familial <1333	4,05	4,05
		Quotient familial <1666	4,40	4,40
		Quotient familial ≥1666	4,50	4,50
		Soir - Extérieur		
		Quotient familial <333	2,70	2,70
		Quotient familial <666	3,75	3,75
		Quotient familial <1000	5,40	5,40
		Quotient familial <1333	6,08	6,08
		Quotient familial <1666	6,60	6,60
		Quotient familial ≥1666	6,75	6,75
		Mercredi 1/2 Journée - Sarregueminois		
		Quotient familial <333	1,80	1,80
		Quotient familial <666	2,50	2,50
		Quotient familial <1000	3,60	3,60
		Quotient familial <1333	4,05	4,05
		Quotient familial <1666	4,40	4,40
		Quotient familial ≥1666	4,50	4,50
		Mercredi 1/2 Journée - Extérieur		
		Quotient familial <333	2,70	2,70
		Quotient familial <666	3,75	3,75
		Quotient familial <1000	5,40	5,40
		Quotient familial <1333	6,08	6,08
		Quotient familial <1666	6,60	6,60
		Quotient familial ≥1666	6,75	6,75

VILLE DE SARREGUEMINES

ART.	SERV GEST	LIBELLES	TARIFS AU 1.1.23 en €	TARIFS AU 1.1.24 en €
		Mercredi 1/2 journée avec repas - Sarregueminois		
		Quotient familial <333	4,20	4,20
		Quotient familial <666	5,80	5,80
		Quotient familial <1000	8,40	8,40
		Quotient familial <1333	9,45	9,45
		Quotient familial <1666	10,20	10,20
		Quotient familial ≥1666	10,50	10,50
		Mercredi 1/2 journée avec repas - Extérieur		
		Quotient familial <333	6,30	6,30
		Quotient familial <666	8,70	8,70
		Quotient familial <1000	12,60	12,60
		Quotient familial <1333	14,18	14,18
		Quotient familial <1666	15,30	15,30
		Quotient familial ≥1666	15,75	15,75
		Mercredi journée entière - Sarregueminois		
		Quotient familial <333	6,00	6,00
		Quotient familial <666	8,30	8,30
		Quotient familial <1000	12,00	12,00
		Quotient familial <1333	13,50	13,50
		Quotient familial <1666	14,60	14,60
		Quotient familial ≥1666	15,00	15,00
		Mercredi journée entière		
		Quotient familial <333	9,00	9,00
		Quotient familial <666	12,45	12,45
		Quotient familial <1000	18,00	18,00
		Quotient familial <1333	20,26	20,26
		Quotient familial <1666	21,90	21,90
		Quotient familial ≥1666	22,50	22,50
		Accueil de loisirs sans hébergement (Centre aéré)		
		Quotient familial <333	15,00	15,00
		Quotient familial <666	16,00	16,00
		Quotient familial <1000	17,00	17,00
		Quotient familial <1333	18,00	18,00
		Quotient familial <1666	19,00	19,00
		Quotient familial ≥1666	20,00	20,00
65740	12EN	Subvention pour classes pédagogiques des écoles - DCM du 08/12/14		
		Subvention pour classes transplantées ailleurs qu'à Labaroche (par élève/an)	42,46	42,46
		Subvention pour sorties pédagogiques (par élève/an)	3,50	3,50
		Location des maisons de quartier (de Beausoleil, Centre social / maison de quartier Rive droite, de Felpersviller, de Neunkirch et CSL Beausoleil)		
		Associations sarregueminoises gratuité	Gratuité	Gratuité
		Particuliers extérieurs	voir ci-dessous	Voir dans la maison de quartier correspondante
		Associations extérieures	voir ci-dessous	Voir dans la maison de quartier correspondante
		Particuliers sarregueminois	voir ci-dessous	Voir dans la maison de quartier correspondante
		Frais de remplacement Assiettes (la pièce)		2,00
		Frais de remplacement Couverts (la pièce)		1,50
		Frais de remplacement Verres (la pièce)		3,00
		Frais de remplacement Tasses (la pièce)		2,00
		Frais de remplacement Vaisselle de cuisine (la pièce)		15,00
		Frais de remplacement Ustensiles de cuisine (la pièce)		7,00
		Frais de remplacement Machine à café (la pièce)		80,00
		Frais de remplacement Petits électro-ménager (la pièce)		40,00
		Autres élément de vaisselle, de cuisson ou de cuisine (la pièce)		Facturé au réel
		Forfait minimal Casse et dégradations		500,00
		Casses et dégradations supérieures à 500 euros		Facturé au réel
		Pénalité forfaitaire pour nuisance sonore		200,00
		Pénalité forfaitaire pour mauvaise gestion des déchets		200,00
		Frais de gestion administrative en cas de problème		20%

VILLE DE SARREGUEMINES

ART.	SERV GEST	LIBELLES	TARIFS AU 1.1.23 en €	TARIFS AU 1.1.24 en €
752	13VA	Location de la Maison de quartier Beausoleil MQB Grande salle et cuisine MQB Particuliers Extérieurs / Associations extérieures Week end 680,00 740,00 Journée 340,00 370,00 1/2 journée 170,00 185,00 MQB Particuliers Sarregueminois Week end 295,00 320,00 Journée 150,00 165,00 1/2 journée 65,00 72,00 MQB Salle 3ème âge et Kitchenette MQB Particuliers Extérieurs / Associations extérieures Week end 340,00 370,00 Journée 170,00 185,00 1/2 journée 85,00 94,00 MQB Particuliers Sarregueminois Week end 140,00 155,00 Journée 80,00 88,00 1/2 journée 49,00 54,00 MQB Bureau 6 (salle de réunion) seul MQB Particuliers Extérieurs Week end 85,00 94,00 Journée 55,00 60,00 1/2 journée 34,00 37,00 MQB Associations extérieures Week end 60,00 66,00 Journée 40,00 44,00 1/2 journée 25,00 28,00 MQB Particuliers Sarregueminois Week end 50,00 55,00 Journée 35,00 38,50 1/2 journée 20,00 22,00 MQB Parking/espace extérieur seul MQB Particuliers Extérieurs Week end 225,00 252,00 Journée 110,00 122,00 1/2 journée 85,00 95,00 MQB Associations extérieures Week end 160,00 178,00 Journée 80,00 88,00 1/2 journée 60,00 66,00 MQB Particuliers Sarregueminois Week end 130,00 145,00 Journée 65,00 72,00 1/2 journée 50,00 56,00 MQB Hall dégagement et bar seuls MQB Particuliers Extérieurs / Associations extérieures Week end 340,00 380,00 Journée 170,00 190,00 1/2 journée 85,00 95,00 MQB Particuliers Sarregueminois Week end 100,00 112,00 Journée 50,00 56,00 1/2 journée 25,00 28,00		
752	13VA	Location Centre Social / Maison de quartier Rive Droite MQRD Salle des fêtes + espace jeune MQRD Particuliers Extérieurs Week end 680,00 760,00 Journée 340,00 380,00 1/2 journée 170,00 190,00 MQRD Associations extérieures Week end 480,00 535,00 Journée 240,00 265,00 1/2 journée 120,00 134,00 MQRD Particuliers Sarregueminois Week end 390,00 435,00 Journée 195,00 218,00 1/2 journée 100,00 112,00 MQRD Espace jeune seul MQRD Particuliers Extérieurs Week end 225,00 252,00 Journée 110,00 122,00 1/2 journée 55,00 60,00		

VILLE DE SARREGUEMINES

ART.	SERV GEST	LIBELLES	TARIFS AU 1.1.23 en €	TARIFS AU 1.1.24 en €
		MQRD Associations extérieures		
		Week end	160,00	178,00
		Journée	80,00	88,00
		1/2 journée	40,00	44,00
		MQRD Particuliers Sarregueminois		
		Week end	130,00	145,00
		Journée	65,00	72,00
		1/2 journée	35,00	38,50
		MQRD Salle de réunion seule		
		MQRD Particuliers Extérieurs		
		Week end	210,00	235,00
		Journée	105,00	116,00
		1/2 journée	53,00	58,00
		MQRD Associations extérieures		
		Week end	150,00	168,00
		Journée	75,00	84,00
		1/2 journée	37,00	40,50
		MQRD Particuliers Sarregueminois		
		Week end	120,00	134,00
		Journée	60,00	66,00
		1/2 journée	30,00	33,00
		MQRD Supplément cuisine		
		MQRD Particuliers Extérieurs		
		Week end	110,00	122,00
		Journée	55,00	60,00
		1/2 journée	30,00	33,00
		MQRD Associations extérieures		
		Week end	80,00	88,00
		Journée	40,00	44,00
		1/2 journée	20,00	22,00
		MQRD Particuliers Sarregueminois		
		Week end	65,00	72,00
		Journée	33,00	36,00
		1/2 journée	17,00	19,00
		MQRD Supplément loge		
		MQRD Particuliers Extérieurs		
		Week end	70,00	78,00
		Journée	35,00	38,50
		1/2 journée	17,00	19,00
		MQRD Associations extérieures		
		Week end	50,00	56,00
		Journée	25,00	28,00
		1/2 journée	13,00	14,50
		MQRD Particuliers Sarregueminois		
		Week end	40,00	44,00
		Journée	20,00	22,00
		1/2 journée	10,00	11,00
		MQRD Supplément salle de réunion		
		MQRD Particuliers Extérieurs		
		Week end	80,00	88,00
		Journée	40,00	44,00
		1/2 journée	20,00	22,00
		MQRD Associations extérieures		
		Week end	55,00	60,00
		Journée	30,00	33,00
		1/2 journée	15,00	16,50
		MQRD Particuliers Sarregueminois		
		Week end	45,00	50,00
		Journée	25,00	28,00
		1/2 journée	13,00	14,50
		MQRD Petite salle d'activité seule		
		MQRD Particuliers Extérieurs		
		Week end	110,00	122,00
		Journée	55,00	60,00
		1/2 journée	29,00	32,00
		MQRD Associations extérieures		
		Week end	80,00	88,00
		Journée	40,00	44,00
		1/2 journée	20,00	22,00

VILLE DE SARREGUEMINES

ART.	SERV GEST	LIBELLES	TARIFS AU 1.1.23 en €	TARIFS AU 1.1.24 en €		
752	13VA	MQRD Particuliers Sarregueminois				
		Week end	65,00	72,00		
		Journée	35,00	38,50		
		1/2 journée	17,00	19,00		
				MQRD Grande salle d'activité seule		
				MQRD Particuliers Extérieurs		
				Week end	210,00	235,00
				Journée	105,00	116,00
				1/2 journée	53,00	58,00
				MQRD Associations extérieures		
				Week end	150,00	168,00
				Journée	75,00	84,00
				1/2 journée	37,00	40,50
				MQRD Particuliers Sarregueminois		
				Week end	120,00	134,00
				Journée	60,00	66,00
				1/2 journée	30,00	33,00
				MQRD Salle de musique seule		
				MQRD Particuliers Extérieurs		
				Week end	225,00	252,00
				Journée	110,00	122,00
				1/2 journée	55,00	60,00
				MQRD Associations extérieures		
				Week end	160,00	178,00
				Journée	80,00	88,00
				1/2 journée	40,00	44,00
				MQRD Particuliers Sarregueminois		
				Week end	130,00	145,00
				Journée	65,00	72,00
				1/2 journée	33,00	36,00
				Location Maison de quartier Felpersviller		
				MQF Grande salle et cuisine		
		MQF Particuliers Extérieurs				
		Week end	340,00	380,00		
		Journée	205,00	228,00		
		1/2 journée	108,00	120,00		
		MQF Associations extérieures				
		Week end	270,00	300,00		
		Journée	180,00	200,00		
		1/2 journée	100,00	112,00		
		MQF Particuliers sarregueminois				
		Week end	165,00	184,00		
		Journée	110,00	122,00		
		1/2 journée	54,00	60,00		
		MQF Petite salle en complément de la grande salle + cuisine ou seule				
		MQF Particuliers Extérieurs				
		Week end	110,00	122,00		
		Journée	90,00	100,00		
		1/2 journée	69,00	76,00		
		MQF Associations extérieures				
		Week end	100,00	112,00		
		Journée	80,00	88,00		
		1/2 journée	55,00	60,00		
		MQF Particuliers sarregueminois				
		Week end	90,00	100,00		
		Journée	65,00	72,00		
		1/2 journée	55,00	60,00		

VILLE DE SARREGUEMINES

ART.	SERV GEST	LIBELLES	TARIFS AU 1.1.23 en €	TARIFS AU 1.1.24 en €
752	13VA	<p>Location Maison de quartier de Neunkirch (gérée précédemment par l'inter-association de Neunkirch)</p> <p>MQN Grande salle + cuisine</p> <p>MQN Particuliers Extérieurs / Associations extérieures</p> <p>Week end 455,00 508,00</p> <p>Journée 225,00 252,00</p> <p>1/2 journée 115,00 128,00</p> <p>MQN Particuliers sarregueminois</p> <p>Week end 215,00 240,00</p> <p>Journée 110,00 122,00</p> <p>1/2 journée 55,00 60,00</p> <p>MQN Petite salle</p> <p>MQN Particuliers Extérieurs / Associations extérieures</p> <p>Week end 115,00 128,00</p> <p>Journée 55,00 60,00</p> <p>1/2 journée 35,00 38,50</p> <p>MQN Particuliers sarregueminois</p> <p>Week end 55,00 60,00</p> <p>Journée 35,00 38,50</p> <p>1/2 journée 23,00 25,50</p> <p>Location CSL BEAUSOLEIL (CULTURE SPORTS LOISIRS BEAUSOLEIL) - Grande salle, cuisine, petite salle</p> <p>Particuliers Extérieurs / Associations extérieures</p> <p>Week end 380,00 425,00</p> <p>1/2 journée 110,00 122,00</p> <p>Particuliers Sarregueminois</p> <p>Week end 190,00 212,00</p> <p>1/2 journée 55,00 60,00</p>		
7062	CMUS	<p>Conservatoire - tarifs applicables à/c du 1er septembre 2022 (dcm du 20.06.22 et du 09/11/2022)</p> <p>1- Droits d'inscription pour les nouveaux inscrits 57,00 57,00</p> <p>2 - Frais de scolarité, par trimestre - Musique - Danse - Art Dramatique</p> <p>a) élèves domiciliés à Sarreguemines</p> <p>- cursus diplômant, cursus personnalisé - tranche 1 (quotient familial de 0 à 500 €) 50,00 50,00</p> <p>- cursus diplômant, cursus personnalisé - tranche 2 (quotient familial de 501 à 800 €) 70,00 70,00</p> <p>- cursus diplômant, cursus personnalisé - tranche 3 (quotient familial de 801 à 1200 €) 90,00 90,00</p> <p>- cursus diplômant, cursus personnalisé - tranche 4 (quotient familial de 1201 à 1500 €) 94,00 94,00</p> <p>- cursus diplômant, cursus personnalisé - tranche 5 (quotient familial de 1501 € et plus) 99,00 99,00</p> <p>- cursus diplômant, cursus personnalisé - tranche 6 (en cas d'absence d'avis d'imposition) 129,00 129,00</p> <p>- éveil musical, parcours amateur - tranche 1 (quotient familial de 0 à 500 €) 35,00 35,00</p> <p>- éveil musical, parcours amateur - tranche 2 (quotient familial de 501 à 800 €) 45,00 45,00</p> <p>- éveil musical, parcours amateur - tranche 3 (quotient familial de 801 à 1200 €) 57,00 57,00</p> <p>- éveil musical, parcours amateur - tranche 4 (quotient familial de 1201 à 1500 €) 59,00 59,00</p> <p>- éveil musical, parcours amateur - tranche 5 (quotient familial de 1501 € et plus) 62,00 62,00</p> <p>- éveil musical, parcours amateur - tranche 6 (en cas d'absence d'avis d'imposition) 81,00 81,00</p> <p>- 2ème instrument - tranche 1 (quotient familial de 0 à 500 €) 25,00 25,00</p> <p>- 2ème instrument - tranche 2 (quotient familial de 501 à 800 €) 35,00 35,00</p> <p>- 2ème instrument - tranche 3 (quotient familial de 801 à 1200 €) 45,00 45,00</p> <p>- 2ème instrument - tranche 4 (quotient familial de 1201 à 1500 €) 47,00 47,00</p> <p>- 2ème instrument - tranche 5 (quotient familial de 1501 € et plus) 49,00 49,00</p> <p>- 2ème instrument - tranche 6 (en cas d'absence d'avis d'imposition) 64,00 64,00</p> <p>- réductions pour les inscriptions familiales :</p> <p>* 2ème inscrit : -25 %</p> <p>* 3ème inscrit : -50 %</p> <p>* 4ème inscrit et suivants : - 66 %</p>		

VILLE DE SARREGUEMINES

ART.	SERV GEST	LIBELLES	TARIFS AU 1.1.23 en €	TARIFS AU 1.1.24 en €
		<p>b) élèves domiciliés hors de Sarreguemines</p> <ul style="list-style-type: none"> - cursus diplômant, cursus personnalisé - éveil musical, parcours amateur - 2ème instrument - réductions pour les inscriptions familiales : <ul style="list-style-type: none"> * 2ème inscrit : -25 % * 3ème inscrit : -50 % * 4ème inscrit et suivants : - 66 % <p>3 -Pratiques collectives (chorales, orchestres, Cham vocale, musique de chambre, ensembles divers,...), par trimestre</p> <ul style="list-style-type: none"> - élèves domiciliés à Sarreguemines - élèves domiciliés hors Sarreguemines <p>4 - Location d'instrument, par trimestre</p>	<p>129,00</p> <p>81,00</p> <p>64,00</p> <p>30,00</p> <p>45,00</p> <p>69,00</p>	<p>129,00</p> <p>81,00</p> <p>64,00</p> <p>30,00</p> <p>45,00</p> <p>69,00</p>
7062	MUSEE	<p>Tarif Plein</p> <p>Tarif Réduit (groupes à partir de 10 personnes - partenariats - CE - Pass "Destination Moselle" - demandeur d'emploi - personne en situation de handicap, accompagnateur d'enfants du club "Petit Léonard", adulte accompagnant un enfant lors des animations du mercredi ou du dimanche) sur présentation de justificatif</p>	<p>6,00</p> <p>5,00</p>	<p>6,00</p> <p>5,00</p>
7062	MUSEE	<p>Tarif conventionné Office du Tourisme. Prix par personne et par musée pour l'entrée</p> <p>Pass*annuel des Musées de Sarreguemines</p>	<p>4,00</p> <p>18,00</p>	<p>4,00</p> <p>19,00</p>
7062	MUSEE	<p>1er dimanche du mois</p> <p>Enfants jusqu'à 18 ans</p> <p>Lycéens et étudiants de moins de 26 ans sur présentation de leur carte</p> <p>Titulaires de pass spécifiques, sur présentation d'un justificatif : Muséums Pass'Musées ; Pass annuel des Musées de Sarreguemines</p> <p>Titulaires de cartes spécifiques, sur présentation d'un justificatif : membre des associations Sarreguemines Passions et Amis des Musées et des Arts ; anciens faïenciers ; carte ICOM (International Concil of Muséums) ; carte de presse (uniquement dans le cadre d'un reportage sur</p> <p>Particuliers, sur présentation d'un justificatif : un des mariés lors de leur venue pour des photos de mariage ; agent de la Ville de Sarreguemines ; titulaire de bon cadeau édité par la Ville de Sarreguemines lors de campagnes promotionnelles</p> <p>"Portes Ouvertes" (Nuit européenne des musées, RDV aux jardins, nocturne estivale, journées du patrimoine, Journées européennes des Métiers d'Art, saison de Noël (le temps du Marché de Noël) ; Fête des Enfants ; Compétition de Tir à l'Arc, Vernissage d'exposition temporaire, Musée de la Faïence durant le week-end du Marché aux Plantes ; veillée nocturne organisée dans le cadre du Mois de l'Enfant ; conférences, spectacles et concerts organisés dans le cadre de la saison culturelle des Musées)</p> <p>Particuliers et groupes, pour l'accès à un des musées en cas de problèmes techniques nuisant à la qualité de l'accueil dans l'autre site</p> <p>Groupes présents pour une visite/un atelier dans le cadre d'une convention de partenariat validée en conseil municipal</p> <p>Chauffeur de bus accompagnant un groupe</p> <p>Groupes Scolaires et accompagnateurs : écoles, collèges, lycées, toute origine géographique</p>	<p>Gratuit</p> <p>Gratuit</p> <p>Gratuit</p> <p>Gratuit</p> <p>Gratuit</p> <p>Gratuit</p> <p>Gratuit</p> <p>Gratuit</p> <p>Gratuit</p> <p>Gratuit</p> <p>Gratuit</p> <p>Gratuit</p> <p>Gratuit</p> <p>Gratuit</p> <p>Gratuit</p> <p>Gratuit</p> <p>Gratuit</p> <p>Gratuit</p> <p>Gratuit</p> <p>Gratuit</p> <p>Gratuit</p>	<p>Gratuit</p> <p>Gratuit</p> <p>Gratuit</p> <p>Gratuit</p> <p>Gratuit</p> <p>Gratuit</p> <p>Gratuit</p> <p>Gratuit</p> <p>Gratuit</p> <p>Gratuit</p> <p>Gratuit</p> <p>Gratuit</p> <p>Gratuit</p> <p>Gratuit</p> <p>Gratuit</p> <p>Gratuit</p> <p>Gratuit</p> <p>Gratuit</p> <p>Gratuit</p> <p>Gratuit</p> <p>Gratuit</p> <p>Gratuit</p>
70328	MUSEE	<p>Marché aux plantes au Jardin des faïenciers</p> <p>droit de place mètre linéaire pour les particuliers, par jour</p> <p>droit de place mètre linéaire pour les professionnels, par jour</p> <p>droit d'entrée pour les visiteurs (par adulte)</p>	<p>2,00</p> <p>5,00</p> <p>2,00</p>	<p>2,50</p> <p>5,00</p> <p>2,00</p>
7062	MUSEE	<p>Animations</p> <p>Visite commentée par un agent municipal du lundi au vendredi. Tarif par visite d'une durée d'une heure pour un groupe de 20 personnes maximum</p> <p>Visite commentée par un agent municipal les samedis, dimanches et jours fériés. Tarif par visite d'une durée d'une heure pour un groupe de 20 personnes maximum</p> <p>Visite commentée par un agent municipal du lundi au vendredi. Tarif par visite d'une durée d'1h30 pour un groupe de 20 personnes maximum</p> <p>Visite commentée par un agent municipal les samedis, dimanches et jours fériés. Tarif par visite d'une durée d'1h30 pour un groupe de 20 personnes maximum</p>	<p>70,00</p> <p>/</p> <p>/</p> <p>/</p>	<p>80,00</p> <p>100,00</p> <p>120,00</p> <p>150,00</p>

VILLE DE SARREGUEMINES

ART.	SERV GEST	LIBELLES	TARIFS AU 1.1.23 en €	TARIFS AU 1.1.24 en €
		Animation enfants (Dimanche aux Musées, Mercredi aux Musées...), par enfant	4,00	5,00
7078	MUSEE	Démonstration de pratique céramique , du lundi au vendredi (sauf jours fériés), effectuée par le personnel des Musées. Prix par démonstration, incluant le temps de préparation et de rangement du matériel, pour un groupe de 20 personnes	80,00	100,00
7078	MUSEE	Visite + Démonstration de pratique céramique , du lundi au vendredi (sauf jours fériés), effectuée par le personnel des Musées. Prix par prestation, pour un groupe de 20 personnes	/	160,00
		Cours de céramique pour adulte , du lundi au samedi (sauf jours fériés), dispensé par le personnel des Musées. Prix par heure	/	100,00
		Mise à disposition de personnel pour accueil/installation de matériel /démontage/surveillance des lieux dans le cadre d'un événement culturel, d'une réunion ou lors d'accueil de groupe pour une visite, par heure et par agent, du lundi au vendredi (sauf jours fériés) de 8h à 22h	30,00	35,00
		Mise à disposition de personnel pour accueil/installation de matériel /démontage/surveillance des lieux dans le cadre d'un événement culturel, d'une réunion ou lors d'accueil de groupe pour une visite, par heure et par agent, les samedis, dimanches et jours fériés ou du lundi au vendredi avant 8h ou après 22h	40,00	50,00
		Formule groupe "Salon de thé" #1 (formule boisson chaude + gâteau + mise à disposition du personnel pour le service), forfait par personne dès 20 personnes	/	8,00
		Formule groupe "Salon de thé" # 2 (formule panier pique-nique + boisson froide + mise à disposition du personnel pour le service), forfait par personne dès 20 personnes	/	16,00
		Formule groupe "Salon de thé" # 3 (formule panier pique-nique + boisson froide + café/thé + gâteau + mise à disposition du personnel pour le service), forfait par personne dès 20 personnes	/	21,00
		Mise à disposition de la salle appelée "Conciergerie" au Moulin de la Blies, par jour	/	80,00
		Boutique : La fixation du prix de vente des articles mis en vente, dans les boutiques des musées, est décidée par arrêté municipal, en vertu de la délégation d'attribution donnée à Monsieur le Maire, par DCM n° 8 du 24/05/2020.	Pour mémoire	
7062	14DC	Animation culturelle - Tarifs applicables à partir du 1er septembre 2022 (dcm du 23.05.22)		
		Programmation		
		Tarif Exceptionnel	40,00	40,00
		Tarif Exceptionnel (réduit)	35,00	35,00
		Tarif Prestige	35,00	35,00
		Tarif Prestige (réduit)	30,00	30,00
		Tarif Remarquable	30,00	30,00
		Tarif Remarquable (réduit)	25,00	25,00
		Tarif Evénement	25,00	25,00
		Tarif Evénement réduit	20,00	20,00
		Tarif normal	20,00	20,00
		Tarif normal réduit	15,00	15,00
		Tarif découverte	10,00	10,00
		Certains spectacles de la saison culturelle		5,00
		Tarif jeune public (-18 ans)	10,00	10,00
		Programmation de la saison scolaire		
		Ecoles primaires (maternelles et élémentaires) droit d'entrée par élève	3,00	3,00
		Accompagnateurs dans la limite de 4 accompagnateurs par classe	gratuit	gratuit
		Elèves des écoles- maternelles et élémentaires- de Sarreguemines, gratuité pour l'ensemble des spectacles	gratuit	gratuit
		Tarif groupe scolaire (collège, lycée) par élève, uniquement pour les spectacles en temps scolaires ou dans le cadre d'un accompagnement scolaire	7,00	7,00
		Abonnement		
		3 spectacles avec un seul spectacle exceptionnel à 40 € et un seul prestige à 35 €	72,00	72,00
		3 spectacles étudiants (entre 18 ans et 26 ans) à compter de septembre 2023	30,00	30,00
		5 spectacles au choix	110,00	110,00
		7 spectacles au choix	140,00	140,00
		10 spectacles au choix	180,00	180,00
		Le choix des spectacles composant un abonnement est libre et peut être		
		Le choix des spectacles composant un abonnement est libre et peut être formé par l'ensemble des spectacles proposés.		
		Abonnement enfant, étudiant, demandeur d'emploi sur présentation de justificatif (3 spectacles dont un prestige)	30,00	30,00

VILLE DE SARREGUEMINES

ART.	SERV GEST	LIBELLES	TARIFS AU 1.1.23 en €	TARIFS AU 1.1.24 en €
7083	22PE	Festival de la Saint Paul Location emplacement jusqu'à 5 m samedi et dimanche Mètre supplémentaire Emplacement artisanat d'art - céramiste Emplacement pour association Marché de Noël Prix par journée pour exposants vendant de la petite restauration Emplacement jusqu'à 7 m M supplémentaire Tarif chalet / jour Prix par journée pour exposants vendant de l'artisanat Emplacement jusqu'à 7 m M supplémentaire Tarif chalet / jour Emplacement pour association Marché de Noël éphémère Prix par journée	80,00 15,00 Gratuité Gratuité 30,00 5,00 37,00 20,00 5,00 24,00 Gratuité 25,00	84,00 16,00 Gratuité Gratuité 31,00 5,00 39,00 21,00 5,00 25,00 Gratuité 25,00
70322	DST	Port de plaisance 1° Vente de carburants prix d'achat majoré de	8,00%	8,00%
7088	DST	2° Aire d'accueil de camping-car de la base nautique Escalé courte durée : A destination des personnes souhaitant faire un arrêt d'une durée maximum de six heures pour faire le plein d'eau et/ou la vidange des eaux grises et noires de leur véhicule. Emplacement pour 24 h 00 par camping-car Emplacement pour 48 h 00 par camping-car Emplacement pour 72 h 00 par camping-car Eau 1 h 00 Electricité 2 h 00 Electricité 12 h 00 Electricité 24 h 00	3,15 6,35 12,70 19,05 1,50 1,50 8,00 12,00	3,30 6,65 13,30 20,00 1,55 1,55 8,40 12,60
70322	DST	3° Droits d'amarrage de bateaux Longueur des bateaux jusqu'à 7 m / jour jusqu'à 7 m / semaine jusqu'à 7 m / mois jusqu'à 7 m / an De 7,01 à 9 m / jour De 7,01 à 9 m / semaine De 7,01 à 9 m / mois De 7,01 à 9 m / an De 9,01 à 11 m / jour De 9,01 à 11 m / semaine De 9,01 à 11 m / mois De 9,01 à 11 m / an De 11,01 à 13 m / jour De 11,01 à 13 m / semaine De 11,01 à 13 m / mois De 11,01 à 13 m / an De 13,01 m à 15 m / jour De 13,01 m à 15 m / semaine De 13,01 m à 15 m / mois De 13,01 m à 15 m / an Plus de 15 m / jour Plus de 15 m / semaine Plus de 15 m / mois Plus de 15 m / an Mise à l'eau des bateaux transportables Eau 100 litres Electricité 1 kwh	8,45 50,80 152,45 630,10 9,50 57,15 171,55 730,70 10,55 63,50 190,60 820,70 11,60 69,85 209,65 910,70 12,70 76,20 228,70 1 006,05 15,85 95,30 285,90 1 281,35 10,55 1,00 0,50	8,85 53,30 159,90 660,95 9,95 59,95 179,95 766,50 11,05 66,60 199,95 860,90 12,15 73,25 219,90 955,30 13,30 79,95 239,90 1 055,35 16,65 99,95 299,90 1 344,15 11,05 1,05 0,55

VILLE DE SARREGUEMINES

ART.	SERV GEST	LIBELLES	TARIFS AU 1.1.23 en €	TARIFS AU 1.1.24 en €
70311	3CIM	Cimetière Traditionnel (section 1 à 21) 1 - Tombes simples - (3 x 1 = 3 m2) * concession trentenaire 483,00 507,00 * concession cinquantenaire 962,00 1 009,00 2 - Tombes doubles - (3 x 2,60 = 7,80 m2) * concession trentenaire 1 253,00 1 314,00 * concession cinquantenaire 2 502,00 2 625,00 3 - Concessions cinéraires "traditionnel" (surface 1 X0,8=0,800m2) * concession trentenaire 359,00 377,00 * concession cinquantenaire 720,00 755,00 Cimetiere traditionnel (section 27) 1 - Tombes simples - (3 x 1 = 3 m2) * concession trentenaire 483,00 507,00 * concession cinquantenaire 962,00 1 009,00 2 - Tombes doubles - (3 x 2,50 = 7,50 m2) * concession trentenaire 1 253,00 1 314,00 *concession cinquantenaire 2 502,00 2 625,00		
70311	3CIM	Cimetière Parc - Gazon 1 - Tombes simples - (2,50 x 1,00 = 2,50 m2) * concession trentenaire 856,00 898,00 * concession cinquantenaire 1 358,00 1 425,00 2 - Tombes doubles - (2,50 x 2,50 = 6,25 m2) * concession trentenaire 1 716,00 1 800,00 * concession cinquantenaire 2 716,00 2 849,00 3 - Concessions cinéraires "parc gazon" (surface 1,25 X 0,80=1m2) * concession trentenaire 644,00 676,00 * concession cinquantenaire 1 019,00 1 069,00		
70311	3CIM	Cimetière Parc - Partie forêt 1 - Tombes simples - (2,50 x 1,00 = 2,50 m2) * concession trentenaire 911,00 956,00 * concession cinquantenaire 1 413,00 1 482,00 2 - Tombes doubles - (2,50 x 2,50 = 6,25 m2) * concession trentenaire 1 822,00 1 911,00 * concession cinquantenaire 2 822,00 2 960,00 3 - Concessions cinéraires "parc forêt" (surface 1.25 X 0.80=1m2) * concession trentenaire 644,00 676,00 * concession cinquantenaire 1 019,00 1 069,00		
70311	3CIM	Cimetière Parc 1 - Columbarium * concession pour 15 ans /alvéole 1 037,00 1 088,00 * concession trentenaire /alvéole 2 072,00 2 173,00 2 - Puits d'offrande pour cendres 35,00 37,00		
70311	3CIM	Cimetière de Welferding 1 - Tombes simples - (2,50 x 1 = 2,50 m2) * concession trentenaire 401,00 421,00 * concession cinquantenaire 802,00 841,00		

VILLE DE SARREGUEMINES

ART.	SERV GEST	LIBELLES	TARIFS AU 1.1.23 en €	TARIFS AU 1.1.24 en €
		2 - Tombes doubles - (2,50 x 2,30 = 5,75 m2) * concession trentenaire * concession cinquantenaire 3 - Columbarium * concession pour 15 ans /alvéole * concession trentenaire /alvéole 4 - Concessions cinéraires "traditionnel" (surface 0,80x 1=0,800m2) * concession trentenaire * concession cinquantenaire	924,00 1 845,00 1 037,00 2 072,00 359,00 720,00	969,00 1 935,00 1 088,00 2 173,00 377,00 755,00
70311	3CIM	Cimetière de Felpersviller 1 - Tombes simples - (2,50 x 1 = 2,50 m2) * concession trentenaire * concession cinquantenaire 2 - Tombes doubles - (2,50 x 2,50 = 6,25 m2) * concession trentenaire * concession cinquantenaire 3 - Columbarium * concession pour 15 ans /alvéole * concession trentenaire /alvéole 4 - Concessions cinéraires "traditionnel" (surface 0,80*1=0,800m2) * concession trentenaire * concession cinquantenaire	401,00 802,00 1 004,00 2 005,00 1 037,00 2 072,00 359,00 720,00	421,00 841,00 1 053,00 2 103,00 1 088,00 2 173,00 377,00 755,00
70311	3CIM	Cimetière de Neunkirch 1 - Tombes simples (2,70 x 1 = 2,70 m2) * concession trentenaire * concession cinquantenaire 2 - Tombes doubles (2,70 x 2,50 = 6,75 m2) * concession trentenaire * concession cinquantenaire 3 - Columbarium * concession pour 15 ans /alvéole * concession trentenaire /alvéole 4 - Concessions cinéraires "traditionnel" (surface 0,80* 1,2=1m2) * concession trentenaire * concession cinquantenaire	431,00 866,00 1 082,00 2 166,00 1 037,00 2 072,00 359,00 720,00	452,00 908,00 1 135,00 2 272,00 1 088,00 2 173,00 377,00 755,00
70311	3CIM	Vacation funéraire (non budgétisée : versée par les familles au Comptable qui la reverse à l'Etat) DCM du 19/01/2009	20,00	20,00
70688	3CIM	Entretien contractuel des tombes aux cimetières Tombe simple traditionnelle couverte : 2 lavages par an 1 an 3 ans 5 ans 10 ans 20 ans 30 ans Pour tombes doubles : coefficient multiplicateur 1,5	96,00 278,00 465,00 946,00 1 898,00 2 843,00	101,00 292,00 488,00 992,00 1 991,00 2 982,00
165	3ECI	Caution badge d'accès au cimetière	20,00	20,00

VILLE DE SARREGUEMINES

ART.	SERV GEST	LIBELLES	TARIFS AU 1.1.23 en €	TARIFS AU 1.1.24 en €
7088	11FI	Délivrance de photocopies, la copie en noir et blanc	0,15	0,15
7088	COMM	Vente de Recueil des actes administratifs	10,00	10,00
73141	11FI	Taxe locale sur la consommation finale d'électricité coefficient multiplicateur (voir DCM du 21/09/2015)	8,50%	8,50%
		LOYERS LOGEMENTS SCOLAIRES (Indice de référence des loyers 2e trim. 2023 :140,59)		
752	URB	Ecole de Felpersviller - 17, rue du Groupe Scolaire Logement	Usage à définir	400,00
752	URB	Ecole du Grégersberg - 22, rue Marie Curie Logement - type F4	608,00	629,00
752	URB	Garage	32,00	32,00
		Ecole de Neunkirch - 6 chemin des Arboriculteurs		
752	URB	Garage	37,00	37,00
		LOYERS GARAGES TTC (Indice du coût construction)		
752	URB	Garages - 2, rue du Breuil 2 garages	59,00	59,00
752	URB	Garages - 4, rue du Breuil 12 garages	59,00	59,00
		box n° 5 (garage double)	92,00	92,00
752	URB	Garages - rue Lamartine 6 garages	55,00	55,00
752	URB	Garage 10 rue du Parc	60,00	60,00
752	URB	Places de stationnement Maison de Quartier Welferding 14 places de stationnement	43,00	43,00
752	URB	Garages 10 allée de Chataigniers 4 garages	55,00	55,00
		LOYERS IMMEUBLES (Indice de référence des loyers 2e trim 2023 : 140,59)		
752	URB	Immeuble 14, rue J.B. Barth Logement à droite Logement à gauche	810,00 613,00	550,00 634,00
752	URB	Immeuble 4, rue du Colonel Cazal Logement F4 Restaurant (Indice du coût de la construction - 2ème trimestre 2023 : 2123)	565,00 1932,00	584,00 2086,00
752	URB	Immeuble 15, rue des Chèvres Maison type F4	555,00	555,00
752	URB	Immeuble 161, rue de France Logement - 1er étage - F3	331,00	331,00
752	URB	Local "ancienne prison de Welferding"	mise à dispo assoc	mise à dispo assoc
752	URB	Locaux 13 place du chanoine Kirch 1er étage	330,00	356,00
752	URB	Locaux "Vieille Tour" rue du Moulin (ICC 2ème trimestre 2023 : 2123)	183,00	198,00
752	URB	Immeuble 63, rue de la Montagne Maison type F5	613,00	634,00

VILLE DE SARREGUEMINES

ART.	SERV GEST	LIBELLES	TARIFS AU 1.1.23 en €	TARIFS AU 1.1.24 en €
752	URB	Logement 4, rue du Stade (Stade de la Blies) Logement	429,00	444,00
752	URB	Immeuble 1 rue de la Paix Logement - 3ème étage type F4	650,00	650,00
752	URB	Immeuble 5 rue de la Paix (Loyer annuel) Bureau 1er étage (Relais AM) - (ICC 2ème trimestre 2023 - 2123)	6 994,34	7 552,89
752	URB	Bureau 2ème étage (CLIC) - (ICC 2ème trimestre 2023 - 2123)		Vide
752	URB	Bureaux 2ème étage - (ICC 2ème trimestre 2023 - 2123)	1 766,00	Vide
752	URB	Emplacements stationnement sous-sol - (ICC 2ème trimestre 2023 - 2123)	646,27	697,87
752	URB	Immeuble, 10 rue du Parc Logement - 2ème étage	750,00	750,00
752	URB	Immeuble 5 place de la Poste (ICC 2ème trimestre 2023 : 2123) Bureaux 1er étage	1 338,00	1 445,00
752	URB	Immeuble 5 rue des Vosges Trésorerie Principale Municipale (loyer annuel)	88 512,00	Vide
752	URB	Immeuble 21 rue de la Paix (ILAT 3ème trimestre 2022 : 124.53) Centre d'Informations et d'Orientation (loyer annuel)	28 620,00	32 294,00
752	URB	Immeuble 26 rue Poincaré (ILAT 3ème trimestre 2020 : 114.23) Commissariat (loyer annuel)	55 411,00	54 577,91
707	URB	Vente en forêt communale (Dcm du 09/11/2022) Bois de chauffage non façonné dans les houppiers des coupes, le stère H.T.	10,00	13,00
70388	URB	Redevance relative aux autorisations de passage et stockage en forêt communale Tonnages transportés, le m ³ et par km H.T.	1,00	1,10
		Surface de stockage des bois, le m ² et par mois H.T.	0,12	0,15
	ARCH	Droits d'exploitation de films anciens sur Sarreguemines et région déposés aux Archives * Utilisation non commerciale lors de journées patrimoniales, thématiques en séance publique ou dans le cadre scolaire * Utilisation commerciale, la minute jusqu'à 10 minutes inclus * Utilisation commerciale, la minute supplémentaire Pour mémoire : * Barème identique aux archives départementales de la Moselle * Recettes réparties entre le déposant et le dépositaire à raison de 60 % pour le premier et 40 % pour le second (dépenses compte 651)	GRATUIT GRATUIT GRATUIT	GRATUIT GRATUIT GRATUIT

ÉTAT DE NOTIFICATION DES PRODUITS PRÉVISIONNELS ET DES TAUX D'IMPOSITION DES TAXES DIRECTES LOCALES POUR 2024

I – RESSOURCES FISCALES DONT LE TAUX DOIT ÊTRE VOTÉ EN 2024

Taxes	Bases d'imposition effectives 2023 1	Taux de référence 2024 2	Taux plafonds 2024 3	Bases d'imposition prévisionnelles 2024 4	Produits référence 2024 5	Taux votés 2024 6	Produits attendus (col. 4 x col. 6) 2024 7
Taxe foncière bâtie (TFB)	33 717 398	36,89	98,33	34 906 000	12 876 823		
Taxe foncière non bâties (TFNB)	184 394	47,70	134,89	191 500	91 346		
Taxe d'habitation (TH)	2 677 065	18,10	53,54	1 901 100	344 099		
Cotisation foncière des entreprises (CFE)	>>>	>>>	>>>	>>>	>>>		
				Total	13 312 268		
Taxe	Bases d'imposition effectives 2023	Taux de référence de TH 2024	Taux de majoration 2023	Bases d'imposition prévisionnelles 2024	Produit référence (col.4 x col.2 x col.3) 2024	Taux de majoration voté 2024	Produit attendu (col. 4 x col. 6 x taux TH voté 2024)
Majoration de taxe d'habitation (MTHS)	>>>	>>>	>>>	>>>	>>>	>>>	>>>

Aide au calcul des taux par variation proportionnelle : il n'est pas nécessaire de remplir cette rubrique en cas de reconduction des taux de référence ou de variation différenciée.

Taxes	Calcul du coefficient de variation proportionnelle (6 décimales)	Taux proportionnels (col. 2 x col. 9) 10
Taxe foncière bâties (TFB)	8	
Taxe foncière non bâties (TFNB)	9	
Taxe d'habitation (TH)	13 312 268	
Cotisation foncière des entreprises (CFE)	=	
	Produit total souhaité	
	Produit total de référence (total colonne 5)	

Si la diminution sans lien des taux a été décidée en 2024, cochez la case

II – RESSOURCES FISCALES INDÉPENDANTES DES TAUX VOTÉS EN 2024

TVA	IFER / PYLONES	TASCOM	TAFNB	Allocations compensatrices	DCRTP	FNGIR	Effet du coefficient correcteur	Total 11
	46 113			1 301 555	0	0	1 025 744	2 373 412

III – TOTALISATION DES RESSOURCES FISCALES PRÉVISIONNELLES POUR 2024

Produits attendus des ressources à taux voté (col. 7)	+	Produits attendus des ressources indépendantes des taux votés (col. 11)	=	2 373 412
Total prévisionnel au titre de la fiscalité directe locale 2024				

A METZ

Le 11 MARS 2024

Le Pour la Commune,
Pour la Direction des Finances publiques,
ETIENNE EFFA
DIRECTEUR DEP. DES FINANCES

Le Pour la Préfecture,

ÉTAT DE NOTIFICATION DES PRODUITS PRÉVISIONNELS ET DES TAUX D'IMPOSITION DES TAXES DIRECTES LOCALES POUR 2024

IV – INFORMATIONS COMPLÉMENTAIRES

1. DÉTAIL DES ALLOCATIONS COMPENSATRICES ET DOTATIONS

Taxe foncière bâtie :	
a. Personnes de condition modeste	9 228
b. Baux à réhabilitation, QPPV, Mayotte	58 211
c. Locaux industriels	1 226 061
d. Logements sociaux : exo de longue durée	3 400
Taxe foncière non bâtie	4 655
Taxe d'habitation :	
a. Dotation pour perte de THLV	>>>
b. Mayotte	>>>

Cotisation foncière des entreprises :

a. Exonérations en zone d'aménagem. du territoire	>>>
b. Base minimum	
c. Locaux industriels	
d. Autres allocations	

2. BASES EXONÉRÉES

Taxe foncière bâtie :	
a. Par le conseil municipal	
b. Par la loi	4 534 225
Taxe foncière non bâtie :	
a. Par le conseil municipal	
b. Par la loi (terres agricoles)	16 098
c. Par la loi (autres)	
Cotisation foncière des entreprises	
a. Par le conseil municipal	
b. Par la loi	

3. BASES DE TAXE D'HABITATION

a. Résidences secondaires et assimilées	1 094 000
b. Logements vacants soumis à la THLV	807 100
c. Bases dégrévées hors locaux vacants	518 492
d. Bases dégrévées locaux vacants	328 694
e. Bases dégrévées maajo THS	

4. PRODUITS PRÉVISIONNELS IFR ET PYLONES

a. Éoliennes et hydroliennes	
b. Centrales électriques	
c. Centrales photovoltaïques	
d. Centrales hydrauliques	
e. Centrales géothermiques	
f. Transformateurs électriques	
g. Stations radioélectriques	
h. Installations gazières et autres	
i. Taxe sur les pylônes	46 113

5. RÉFORMES FISCALES

a. TVA prév. (compensation TH)	>>>
b. TVA prév. (comp. CVAE)	0
c. Coefficient correcteur	1,074390
d. Taux FB commune 2020	21,73
e. Taux FB département 2020	14,26

6. ÉLÉMENTS UTILES AU VOTE DES TAUX

6.1. TAUX PLAFONDS

Taxes	Taux moyens communaux de 2023 au niveau :		Taux plafonds de 2024		Taux des EPCI de 2023		Taux plafonds communaux à ne pas dépasser pour 2024 (col. 13 - col. 14)
	national 11	départemental 12	de 2024 13	de 2023 14	de 2023 14		
Taxe foncière bâtie (TFB)	39,42	32,78	98,55	0,21900	0,21900	98,33	
Taxe foncière non bâties (TFNB)	50,82	55,15	137,88	2,99000	2,99000	134,89	
Taxe d'habitation (TH)	24,45	24,63	61,58	8,04000	8,04000	53,54	
Cotisation foncière des entreprises (CFE)	>>>	>>>	>>>	>>>	>>>	>>>	

6.4. MAJORATION SPÉCIALE DU TAUX DE CFE

Taux moyens pondérés des taxes foncières de 2023 au niveau :	
a. National	>>>
b. Communal	>>>
Taux maximum :	
a. Taux communal majoré à ne pas dépasser	>>>
b. Taux maximum de la majoration spéciale	>>>

6.2. DIMINUTION SANS LIEN : année antérieure à 2024 au titre de laquelle...

a. ...la diminution sans lien a été appliquée	>>>
b. ...les taux précédemment diminués sans lien ont été augmentés	>>>

6.3. MAJORATION SPÉCIALE DU TAUX DE TH

a. Tx moy. 75% départemental	12,50
b. Taux maximum de la maajo	>>>

Taux de CFE perçue en 2023 par la communauté d'agglomération, la communauté urbaine ou de communes ayant opté pour la fiscalité professionnelle unique 22,18

**MEMBRES DU CONSEIL MUNICIPAL
CONSEILLERS NE PRENANT PAS PART AU VOTE LORS DE L'ATTRIBUTION DES SUBVENTIONS 2023 AUX ASSOCIATIONS**

NOMS DES CONSEILLERS MUNICIPAUX	NOMS DES ASSOCIATIONS CONCERNEES	FONCTIONS AU SEIN DES ASSOCIATIONS
ZINGRAFF Marc	CCAS	Membre du Conseil d'Administration
DIDIOT Carole	Les petits Sarregueminois	Membre sans fonction
HECKEL Christiane	Les petits Sarregueminois	Membre sans fonction
BOURBEAU François	CCAS	Membre du Conseil d'Administration
PEIFFER Denis	Les petits Sarregueminois	Membre sans fonction
	Association Riv'droite Centre Socioculturel	Membre sans fonction
	Interassociation de Sarreguemines	Membre sans fonction
	Sarreguemines Football Club	Membre sans fonction
NICKLAUS Bernadette	Les petits Sarregueminois	Présidente
	CCAS	Vice Présidente
SCHWARTZ Jean-Marc	Tennis	Membre sans fonction
	Les petits Sarregueminois	Membre sans fonction
CUNAT Jean Claude	PROXIMITE	Assesseur
CARAFA Christine	Les petits Sarregueminois	Membre du Conseil d'Administration
	CCAS	Membre du Conseil d'Administration
TITEUX Flore	Tennis club	Membre du Conseil d'Administration

Bénéficiaire	Nature juridique	Objet	Montant soumis au Conseil municipal	Imputation			
				Section	Article	Fonction	Code service
LES AMIS DE LA COCCINELLE	P1	Fonctionnement	1 000	F	65748	4228	13ES
CENTRE SOCIOCULTUREL	P1	Fonctionnement	110 000	F	65748	4214	13JE
CSL BEAUSOLEIL	P1	Fonctionnement	1 000	F	65748	024	13JE
FOYER CULTUREL	P1	Fonctionnement	53 000	F	65748	4214	13JE
LUDOTHEQUE	P1	Fonctionnement	40 000	F	65748	30	13JE
MUSIC DANCE CONNECTION	P1	Fonctionnement	4 000	F	65748	30	13JE
CITE FORET	P1	Fonctionnement	1 000	F	65748	024	13PV
CMSEA	P1	Fonctionnement	35 000	F	65748	4214	13PV
FLECHETTE D'OR	P1	Fonctionnement	1 000	F	65748	024	13PV
4'S	P1	Fonctionnement	1 000	F	65748	024	13SP
ABYSS	P1	Fonctionnement	600	F	65748	024	13SP
AEROMODELISME (Ailes Sgnoises)	P1	Fonctionnement	400	F	65748	024	13SP
AEROMODELISME (Vautours)	P1	Fonctionnement	300	F	65748	024	13SP
AERONAUTIQUE (Espoir)	P1	Fonctionnement	4 500	F	65748	024	13SP
ATHLE SPORTS SARREGUEMINES ARRONDISSEMENTS	P1	Fonctionnement	75 000	F	65748	024	13SP
AVIRON	P1	Fonctionnement	800	F	65748	024	13SP
BADMINTON	P1	Fonctionnement	9 000	F	65748	024	13SP
BASKET	P1	Fonctionnement	3 500	F	65748	024	13SP
BILLARD	P1	Fonctionnement	800	F	65748	024	13SP
BOXING CLUB	P1	Fonctionnement	1 000	F	65748	024	13SP
CAN (Courez Avec Nous)	P1	Fonctionnement	500	F	65748	024	13SP
CERCLE NAUTIQUE	P1	Fonctionnement	115 000	F	65748	024	13SP
CYCLO CLUB	P1	Fonctionnement	500	F	65748	024	13SP
ECHECS	P1	Fonctionnement	500	F	65748	024	13SP
EQUITATION (Jump)	P1	Fonctionnement	50 000	F	65748	024	13SP
ESCRIME	P1	Fonctionnement	1 000	F	65748	024	13SP
FOOT (Beausoleil)	P1	Fonctionnement	5 000	F	65748	024	13SP
FOOT (Istanbul)	P1	Fonctionnement	600	F	65748	024	13SP
FOOT (Neunkirch)	P1	Fonctionnement	6 500	F	65748	024	13SP
FOOT (SFC)	P1	Fonctionnement	103 500	F	65748	024	13SP
FOOT (Welferding)	P1	Fonctionnement	800	F	65748	024	13SP
GYMNASTIQUE (Sportive)	P1	Fonctionnement	68 000	I	20421	024	13SP
HANDBALL	P1	Fonctionnement	1 700	F	65748	024	13SP
KARATE	P1	Fonctionnement	1 700	F	65748	024	13SP
KAYAK	P1	Fonctionnement	1 700	F	65748	024	13SP
KICK CONTACT	P1	Fonctionnement	3 000	F	65748	024	13SP
LUTTE	P1	Fonctionnement	120 000	F	65748	024	13SP
RUGBY	P1	Fonctionnement	500	F	65748	024	13SP
SKATE	P1	Fonctionnement	200	F	65748	024	13SP
SOCIETE DE TIR	P1	Fonctionnement	1 300	F	65748	024	13SP
SPRINTER CLUB	P1	Fonctionnement	1 500	F	65748	024	13SP
TAEKWONDO	P1	Fonctionnement	1 500	F	65748	024	13SP
TENNIS	P1	Fonctionnement	35 000	F	65748	024	13SP
TENNIS DE TABLE	P1	Fonctionnement	1 500	F	65748	024	13SP
TIR A L'ARC	P1	Fonctionnement	4 200	F	65748	024	13SP
TONIC BOXE	P1	Fonctionnement	1 800	F	65748	024	13SP
TRIATHLON	P1	Fonctionnement	1 500	F	65748	024	13SP
VOLLEY BALL	P1	Fonctionnement	300	F	65748	024	13SP
AZIM	P1	Fonctionnement	1 000	F	65748	30	13VA
CIDFF	P1	Fonctionnement	800	F	65748	024	13VA
DON DU SANG	P1	Fonctionnement	200	F	65748	024	13VA
INTERASSOCIATION SARREGUEMINES	P1	Fonctionnement	95 000	F	65748	4214	13VA
UNIAT	P1	Fonctionnement	2 000	F	65748	024	13VA
ADAL	P1	Fonctionnement	250	F	65748	024	14DC
AUX ARTS ETC	P1	Fonctionnement	10 000	F	65748	30	14DC
AWAHA	P1	Fonctionnement	300	F	65748	30	14DC
CASTEL COUCOU	P1	Fonctionnement	1 000	F	65748	30	14DC
ICAM	P1	Fonctionnement	1 000	F	65748	30	14DC
L'EAU REINE	P1	Fonctionnement	15 000	F	65748	853	21TO
LOR EVENEMENTS MARCHE DE France	P1	Fonctionnement	3 000	F	65748	633	22PE
CONFLUENCE	P1	Fonctionnement	1 500	F	65748	024	ARCH
UIACAL	P1	Fonctionnement	500	F	65748	024	CAB
ENSEMBLE VOCAL DU CONSERVATOIRE	P1	Fonctionnement	3 600	F	65748	30	CMUS
MUSIQUE MUNICIPALE	P1	Fonctionnement	39 400	F	65748	311	CMUS
ENTENTE LOISIRS AMITIES	P1	Fonctionnement	92 000	F	65748	024	DRH
Orchestre National de Metz	P4	Projet DEMOS	9 000	I	65748	30	14DC
ABCM	P1	Fonctionnement	50 000	F	65748	211	EDUC
ECREADYS	P1	Fonctionnement	3 000	F	65748	211	EDUC
LES AMIS DU MUSEE	P1	Fonctionnement	1 500	F	65748	024	MUSEE
SARREGUEMINES PASSION	P1	Fonctionnement	1 500	F	65748	30	MUSEE
Centre Communal d'Action Sociale (CCAS)	U4	Fonctionnement	700 000	F	657363	420	11FI
RESIDENCES MARGUERITE	P1	Fonctionnement	21 269	F	65748	4232	11FI
LES PETITS SARREGUEMINOIS	P1	Fonctionnement	250 000	F	65748	4221	13ES
ANIMATION URBAINE	P1	Fonctionnement non affecté	21 000	F	65748	024	13JE
Convention Territoriale Globale	P1	Fonctionnement non affecté	21 000	F	65748	024	13JE
ANIMATION POLITIQUE VILLE	P1	Fonctionnement non affecté	120 000	F	65748	024	13PV
Bourse au sport	P1	Fonctionnement non affecté	14 000	F	65748	024	13SP
ticket sport	P1	Fonctionnement non affecté	20 000	F	65748	024	13SP
			Total fonctionnement	2 371 019			
CENTRE SOCIOCULTUREL	P1	Projet SECTEUR JEUNESSE	13 000	F	65748	4214	13JE
		Projet SECTEUR ENFANCE	19 000	F	65748	4214	13JE
		Projet FAMILLES/ADULTES	12 800	F	65748	4214	13JE
		Projet SOUTIEN AUX MANIF	1 500	F	65748	4214	13JE
		Projet JARDINS FAMILIAUX	700	F	65748	4214	13JE
FOYER CULTUREL	P1	Projet Théâtre Studio 70	17 000	F	65748	4214	13JE
LUDOTHEQUE	P1	Projet ATELIER EVEIL	1 500	F	65748	30	13JE
		Projet SARRE EN JEU	2 500	F	65748	30	13JE
		Projet Animation Cité Forêt	120	F	65748	4214	13JE
SARREGUEMINES GAMES	P1	Projet Animation Beausoleil	120	F	65748	4214	13JE
MILAN AC	P1	Projet CHALLENGE DU MAIRE	1 000	F	65748	024	13PV
AERONAUTIQUE (Espoir)	P1	Projet Rencontre franco/all+Ca plâne pour elles	200	F	65748	024	13SP
ATHLE SPORTS SARREGUEMINES ARRONDISSEMENTS	P1	Projet Projection JO et compétitions piste	5 000	F	65748	024	13SP
		Projet JO Yann Schrub	5 000	F	65748	024	13SP
BADMINTON	P1	Projet Soirée à thèmes F, tournoi faïences Moselle J	400	F	65748	024	13SP
BOXING CLUB	P1	Projet Gala de boxe amateur régional	1 000	F	65748	024	13SP
CAN (Courez Avec Nous)	P1	Projet 10 KM de Sarreguemines	3 000	F	65748	024	13SP
CERCLE NAUTIQUE	P1	Projet Boucle des faïenciers	3 000	F	65748	024	13SP
CYCLO CLUB	P1	Projet La sarregueminoise	500	F	65748	024	13SP
ECHECS	P1	Projet Grand prix de la Ville	150	F	65748	024	13SP
EQUITATION (Jump)	P1	Projet Concours officiel	600	F	65748	024	13SP
GYMNASTIQUE (Sportive)	P1	Projet Cup internationale	2 500	F	65748	024	13SP
HANDBALL	P1	Projet Création Handfit ,projet Hand ensemble	350	F	65748	024	13SP
KARATE	P1	Projet Coupe du club	250	F	65748	024	13SP
SPRINTER CLUB	P1	Projet Cyclo cross	2 000	F	65748	024	13SP
TENNIS	P1	Projet Tournoi Future	9 000	F	65748	024	13SP
TIR A L'ARC	P1	Projet Tir campagne et salle (400) et Moulin (1000)	1 400	F	65748	024	13SP
TROFEO	P1	Projet Manifestation cycliste	5 000	F	65748	024	13SP
AZIM	P1	Projet SARRE DAYS	2 500	F	65748	30	13VA
		Projet FETE DE LA FONTAINE	2 750	F	65748	30	13VA

	ARPEGE	P1	Projet ITAPOA LE BRESIL VINICIUS	500	F	65748	024	14DC
			Projet MOIS JAPONAIS	600	F	65748	024	14DC
	Collectif Service civique européen	P1	Projet Lust in Sarreguemines	500	F	65748	30	14DC
			Projet Festival de musiques du monde	500	F	65748	30	14DC
	SOCIETE CARNAVALESQUE	P1	Projet CAVALCADE	35 000	F	65748	633	14DC
	Amicale de la Moselle des Anciens de 1939/1945 TOE et AFN	P1	Projet Voyage à Bastogne	1 000	F	65748	024	CAB
	ASSOCIATIONS de Santé	P1	Projet des regards différents	6 000	F	65748	024	13ES
	Ecoles Elémentaires	P1	PROJETS PEDAGOGIQUES	755	F	65748	212	EDUC
			SORTIES PEDAGOGIQUES	4 000	F	65748	212	EDUC
	Ecoles Maternelles	P1	PROJETS PEDAGOGIQUES	520	F	65748	211	EDUC
			SORTIES PEDAGOGIQUES	6 000	F	65748	211	EDUC
			Total Projets	169 215				
			Total Fonctionnement + Projets	2 540 234				
	Investissements	GYMNASTIQUE (Sportive)	P1	Matériel Gymnova	4 000	I	65748	024
TENNIS CLUB		P1	Réfection de 2 terrains et d'un vestiaire	35 000	I	20422	024	13SP
OPAH-RU		U4	Investissement non affecté	170 000	I	20422	518	ECV
Fonds d'Intervention Architectural 20422		P1	Investissement non affecté	25 000	I	20422	552	23UR
			Total investissements	234 000				
Budget annexe des Parcs de Stationnement	U4	Equilibre-DCM 26/11/2007	238 600	F	65736222	01	11FI	
CASC	U4	Informatique mutualisé	96 200	I	2041511	020	11IN	
		Total Fonctionnement + Projets + Investissements	2 774 234					
		TOTAL subventions présentées au budget	3 109 034					

CONVENTION DE FORFAIT COMMUNAL

entre la commune de Sarreguemines et l'Institution Sainte Chrétienne La Salle pour le financement de ses classes sous contrat d'association

Entre les soussignés :

Monsieur Marc ZINGRAFF, Maire de Sarreguemines autorisé par l'organe délibérant (délibération du 24 mai 2020)

D'une part,

Et

M. Alain ZIMMER, président de l'OGEC de l'Institution *Sainte Chrétienne-La Salle*, agissant en qualité de personne morale civilement responsable de la gestion de l'Institution Sainte Chrétienne La Salle, ayant la jouissance des biens immeubles et des biens meubles,

M. Sébastien MARCHAL, chef d'établissement de l'Institution Sainte Chrétienne,

D'autre part,

Vu le décret 60-389 du 22 avril 1960 modifié, et notamment l'article 7,

Vu la loi 2005-157 du 23 février 2005, et notamment l'article 113,

Vu la circulaire 2005-206 du 2 décembre 2005,

Vu l'article L. 442-5 du Code de l'Education,

Vu le décret 2008-263 du 14 mars 2008 instituant l'article R. 442-44 du Code de l'éducation,

Vu la circulaire 2012-025 du 15 février 2012,

Vu la loi 2019-791 du 26 juillet 2019 pour une école de la confiance,

Vu le contrat d'association conclu le *1^{er} septembre 1970* entre l'Etat et l'école Institution Sainte Chrétienne La Salle,

Vu la délibération du conseil municipal du 25 mars 2024,

il a été convenu ce qui suit :

Article 1er – Objet :

La présente convention a pour objet de définir les conditions de financement des dépenses de fonctionnement des classes élémentaires et maternelles de l'école Institution Sainte Chrétienne La Salle par la commune de Sarreguemines. Ce financement constitue le forfait communal.

Article 2 – Calcul du montant du forfait communal :

Le critère d'évaluation du forfait communal est l'ensemble des dépenses de fonctionnement assumé par la commune pour des classes élémentaires et maternelles publiques. Cette évaluation a été faite conformément à la liste des dépenses éligibles au forfait communal visée en annexe de la circulaire du 15 février 2012.

Les dépenses de fonctionnement prises en compte pour le calcul du forfait communal concernent :

- Les dépenses de fonctionnement engagées pour l'entretien des locaux liés aux activités d'enseignement,
- Les dépenses de fonctionnement des locaux d'enseignement (chauffage, eau, électricité, nettoyage, produits d'entretien, fournitures de petit équipement, autres matières et fournitures, contrats de maintenance, assurances...),

- Les dépenses engagées pour l'entretien ou le remplacement du mobilier scolaire et du matériel collectif d'enseignement,
- Les dépenses de fournitures scolaires, pédagogiques et administratives nécessaires au fonctionnement des écoles publiques (hors dépenses afférentes aux classes de découverte),
- Les dépenses de transports pour amener les élèves de leur école aux différents sites pour les activités scolaires,
- Les dépenses de personnel des agents municipaux affectés dans les classes maternelles et les sections maternelles des écoles élémentaires (ATSEM),
- Les dépenses de location, maintenance de matériels informatiques pédagogiques ainsi que les frais de connexion et d'utilisation des réseaux afférents.
- La quote-part des services généraux de l'administration communale nécessaire au fonctionnement des écoles.

Les dépenses d'investissement ne sont pas prises en compte.

Les dépenses prises en compte pour calculer le coût moyen par élève sont relevées dans le compte financier unique de l'année N-2.

Le montant du forfait communal versé annuellement par la commune de Sarreguemines est égal au coût de l'élève des classes publiques maternelles et élémentaires multiplié par le nombre d'élèves résidant à Sarreguemines scolarisés à l'école Institution Sainte Chrétienne La Salle.

Les dépenses qui en résulteront seront imputées chaque année sur les crédits prévus au budget général de la commune et votés lors du vote du budget afin de faire face aux engagements de la commune vis-à-vis de l'OGEC.

Pour l'année en cours, il est de :

- 1 972 euros pour les élèves des classes maternelles
- 509 euros pour les élèves des classes élémentaires.

Ce forfait sera réévalué tous les deux ans dans le cadre de la préparation du budget prévisionnel de l'année suivante.

La prochaine réévaluation interviendra donc en octobre 2025 sur la base du compte financier unique 2024.

En aucun cas, les avantages consentis par la commune ne peuvent être proportionnellement supérieurs à ceux consentis aux classes élémentaires et maternelles publiques.

Article 3 – Effectifs pris en compte :

Seront pris en compte les enfants des classes maternelles et élémentaires inscrits à l'Institution Sainte Chrétienne dont les parents sont domiciliés sur le territoire de la commune de Sarreguemines.

Un état nominatif des élèves résidant dans la commune, inscrits dans l'école au jour de la rentrée, état certifié par le chef d'établissement, sera fourni chaque année au mois d'octobre. Cet état, établi par classe, indiquera les prénoms, nom, date de naissance et adresse des élèves. Il permettra d'inscrire le montant du forfait communal au budget prévisionnel.

Les élèves de Toute Petite Section ne sont pas pris en compte, cette dépense n'étant pas obligatoire pour la commune.

Article 4 – Modalités de versement :

La participation de la commune aux dépenses de fonctionnement des classes faisant l'objet de la présente convention s'effectuera par versement annuel dans un délai de 30 jours à compter de la date du vote du budget.

Article 5 – Représentant de la commune :

Conformément à l'article L.442-8 du Code de l'éducation, l'OGEC de l'Institution *Sainte Chrétienne-La Salle* invitera le représentant de la commune désigné par le conseil municipal à participer chaque année, avec voix consultative, à la réunion de l'organe compétent dont l'ordre du jour porte sur l'adoption du budget des classes sous contrat d'association.

Article 6 – Documents à transmettre par l'OGEC de l'Institution *Sainte Chrétienne-La Salle* à la commune de Sarreguemines :

L'OGEC s'engage à communiquer chaque année courant décembre :

- Son compte de résultat pour l'année scolaire écoulée,
- Son bilan pour l'année scolaire écoulée,
- Son budget prévisionnel pour l'année suivante.

Article 7 – Durée :

La présente convention est conclue pour une durée de deux années civiles.

Les parties conviennent qu'au terme de cette durée, une nouvelle évaluation du coût de l'élève du public sera réalisée pour réajuster le forfait communal sur la base des données relatives à la rentrée scolaire 2025-2026. Elle fera l'objet d'un avenant à la convention.

La présente convention sera, de plein droit, soumise à révision si le contrat d'association avec l'Etat donne lieu à avenant et elle deviendrait caduque s'il était dénoncé.

La convention peut, à tout moment, être révisée ou résiliée d'un commun accord entre les parties. Si c'est sur la volonté d'une seule des deux parties, elle ne peut-être résiliée qu'en fin d'année scolaire et en respectant un préavis de 4 mois ; elle doit être notifiée à l'autre par lettre recommandée avec accusé de réception.

Fait à Sarreguemines, le

Le Maire,

Marc ZINGRAFF

Le président de l'OGEC,

Alain ZIMMER

Le chef d'établissement,

Sébastien MARCHAL



Calcul du forfait communal - sur base des charges de l'exercice 2022

Fonctions		Maternelles	Elémentaires	TOTAL
211 et 212	Total comptes 60/61/62/63 hors ABCM	53 530 €	203 309 €	256 839 €
Les éléments suivants doivent être ajoutés (hors fonctions 211 et 212) :				
020	Fluides et énergie des écoles*	81 950 €	200 752 €	282 702 €
020	Fluides et énergie des gymnases	3 528 €	3 528 €	7 056 €
81	Transports collectifs	2 738 €	24 723 €	27 461 €
282	Sport scolaire (entrées piscine)	0 €	5 933 €	5 933 €
283	Médecine scolaire	150 €	150 €	300 €
020	Services généraux	5 395 €	9 423 €	14 817 €
	Total hors charges salariales	147 291 €	447 818 €	595 108 €
	Charges salariales*	889 980 €	48 105 €	938 085 €
	Charges de fonctionnement + charges salariales	1 037 270 €	495 923 €	1 533 194 €
	Effectifs des écoles	526	975	1501
	Coût élève / charges de fonctionnement	280 €	459 €	739 €
	Coût élève / charges salariales	1 692 €	49 €	1 741 €
	Coût d'un élève	1 972 €	509 €	2 481 €
	Effectifs Ste Chrétienne (rentrée scolaire 2023)	46	122	168
	Calcul de la subvention 2024	90 712 €	62 054 €	152 766 €

*Les taux de pondérations ci-dessous ont été utilisés pour retraiter les charges relatives à l'accueil du matin par les ATSEM.
Ces pondérations sont appliquées sur les charges salariales et sur les charges des locaux utilisés (fluides et énergie).
Elles se justifient comme suit :

1 ETP = 35h / semaine dont 2h de temps d'accueil du matin = 5,7% du temps annuel des ATSEM
1 journée = 7h30 d'enseignement dont 1/2 heure d'accueil le matin = 6,7% du temps d'occupation des locaux

Pondération sur les salaires (ATSEM) -5,7%
Pondération sur les locaux (fluides et énergie) -6,7%

CONVENTION DE MISE A DISPOSITION DE PERSONNEL

ENTRE

LA VILLE DE SARREGUEMINES, représentée par son Maire, d'une part ;

ET

L'ASSOCIATION SPORTIVE SARREGUEMINES LUTTE représentée par son Président, d'autre part;

VU le code général des collectivités territoriales,

VU le code général de la fonction publique et notamment ses articles L. 512-6 et suivants,

VU le décret n° 2008-580 du 18 juin 2008 relatif au régime de la mise à disposition applicable aux collectivités territoriales et aux établissements publics administratifs locaux,

IL A ETE CONVENU CE QUI SUIT :

Article 1 : Objet et durée de la mise à disposition

La Ville de Sarreguemines met à disposition de l'Association Sportive Sarreguemines Lutte, un agent titulaire du cadre d'emplois des animateurs pour exercer les fonctions de Directeur Technique à compter du 1^{er} septembre 2023 pour une durée de trois ans, soit jusqu'au 31 août 2026 inclus, à hauteur de 50% du temps de travail réglementaire.

Article 2 : Conditions d'emploi

Le travail de cet agent mis à disposition est organisé par l'Association Sportive Sarreguemines Lutte dans les conditions suivantes :

- ses missions consisteront principalement à **encadrer** les éducateurs, le public et les sportifs, **animer** les séances en direction d'un public extérieur, **régir** la gestion administrative, élaboration de projets et suivi pédagogique de la structure (voir fiche de poste en annexe).

L'employeur d'origine gère les dates de congés annuels, et est destinataire des justificatifs relatifs à tout type d'absence (maladie, autorisations d'absence, grève...).

La situation administrative et les décisions (avancements, octroi de temps partiel, congés maladie sauf CMO, congé de formation, actions relevant du CPF, discipline, etc ...) de cet agent relèvent de la collectivité d'origine.

Article 3 : Rémunération

La Ville de Sarreguemines versera à cet agent la rémunération correspondant à son grade d'origine (*traitement de base, supplément familial, indemnités et primes liés à l'emploi*).

Les indemnités liées au remboursement des frais sont versées par l'organisme d'accueil.

L'organisme d'accueil peut verser directement à cet agent un complément de rémunération qui serait justifié par ses fonctions, dans les limites prévues par les articles L. 711-1 à L. 711-2 et L. 714-4 à L. 714-13 du code général de la fonction publique

Article 4 : Remboursement de la rémunération

L'Association Sportive Sarreguemines Lutte remboursera à la Ville de Sarreguemines, sur présentation d'un titre de recettes semestriel émis par la Ville de Sarreguemines, le montant de la rémunération et des charges sociales afférentes à cet agent mis à disposition.

Article 5 : Contrôle et évaluation de l'activité

L'agent mis à disposition bénéficie d'un entretien individuel au cours du 4^{ème} trimestre de chaque année à l'issue duquel un rapport sur sa manière de servir est établi par la collectivité d'origine.

En cas de faute disciplinaire la collectivité d'origine est saisie par l'établissement d'accueil.

Article 6 : Congés pour indisponibilité physique

La collectivité d'origine prend les décisions relatives aux congés de maladie ordinaire et en informe l'organisme d'accueil.

Les décisions relatives aux autres congés prévus aux articles L. 214-1, L. 631-3, L.634-4, L. 642-1, L. 822-6 et suivants, L. 822-12 et suivants, L. 822-18 à L. 822-20, L. 823-1 et suivants relèvent également de l'employeur d'origine.

La Ville de Sarreguemines verse les prestations servies en cas d'indisponibilité physique ; elle supporte seule la charge de la rémunération versée en cas d'accident de service, de maladie professionnelle et l'allocation temporaire d'invalidité.

L'organisme d'accueil remboursera les charges liées au maintien de la rémunération en maladie ordinaire.

Article 7 : Formation

L'organisme d'accueil supporte les dépenses occasionnées par les actions de formation dont il fait bénéficier l'agent mis à disposition.

La collectivité d'origine prend les décisions relatives au bénéfice du CPF.

Article 8 : Fin de la mise à disposition

La mise à disposition de cet agent peut prendre fin avant le terme fixé à l'article 1 de la présente convention :

- à l'initiative de l'Association Sportive Sarreguemines Lutte, la Ville de Sarreguemines ou de l'agent mis à disposition moyennant un préavis de 3 (TROIS) mois,
- en cas de faute disciplinaire, il pourra être mis fin sans préavis à la mise à disposition par accord entre la collectivité d'origine et l'organisme d'accueil.

Article 9 : Contentieux

Tous les litiges pouvant résulter de l'application de la présente convention relèvent de la compétence du Tribunal Administratif de Strasbourg.

Article 10 : Communication

La présente convention sera annexée à l'arrêté de mise à disposition individuel pris pour l'agent. Elle est transmise au fonctionnaire avant signature dans des conditions lui permettant d'exprimer son accord.

Fait à
Sarreguemines,

Le
Pour l'**établissement d'accueil**,
Le Président,

Fait à
Sarreguemines,

Le
Pour la **collectivité d'origine**,
Le Maire,

(Nom, Prénom, cachet et signature)

Je soussigné, (nom et prénom de l'agent _____), donne mon accord pour la mise à disposition auprès de l'Association _____ et certifie avoir pris connaissance de la convention de mise à disposition.

Date et signature, précédés de la mention « lu et approuvé »



CONVENTION DE GROUPEMENT DE COMMANDES

Entre :

- **La Communauté d'Agglomération Sarreguemines Confluences**, représentée par son Président, **Monsieur Roland ROTH**, dûment habilité par délibération de Conseil Communautaire en date du 08 février 2023

- **La Ville de Sarreguemines**, représentée par son Maire, **Monsieur Marc ZINGRAFF**, dûment habilité par délibération de Conseil Municipal en date du

Préambule :

Suite à une consultation par groupement de commandes en 2015 la Ville de Sarreguemines et la Communauté d'Agglomération ont conclu, chacune pour ce qui la concerne, un marché public portant sur la mise à disposition, l'installation, la maintenance et l'entretien de mobilier urbain.

Ces deux marchés arrivent à échéance fin juillet 2024.

Depuis 2015, la réglementation sur les contrats de mobilier urbain a évolué et le contrat le plus adapté est la concession de services.

Compte tenu de l'intérêt économique commun de lancer une seule mise en concurrence pour le renouvellement de ces contrats de mobilier urbain, La Ville de Sarreguemines et la Communauté d'Agglomération se proposent de créer un groupement de commandes pour engager une consultation unique, chaque Collectivité passant ensuite son contrat de concession de services avec le prestataire retenu. Cette procédure sera menée avec le concours d'un Assistant à Maître d'Ouvrage.

A - Objet du groupement de commandes

Un groupement de commandes est constitué selon les dispositions des articles L. 2113-6 à L. 2113-8 du Code de la commande publique.

La présente convention concerne :

Mise à disposition, fourniture et maintenance, et entretien de mobilier urbain destiné à l'information de la population et aux usagers du réseau de transport collectif.

Le groupement a pour objectif de couvrir un besoin précis, donc de lancer une seule consultation.

B - Durée de la convention et du groupement

La présente convention prend effet à compter de sa notification à chaque membre du groupement de commandes.

Elle est conclue pour la durée de la concession (durée à définir durant la constitution du cahier des charges, estimée entre 12 et 18 ans), et s'achève à l'issue des délais de recours contentieux relatifs à la passation des contrats de concession.

C - Coordonnateur du groupement

Les parties à la convention conviennent de désigner le membre suivant comme coordonnateur du groupement : Communauté d'Agglomération Sarreguemines Confluences.

Le siège du coordonnateur est situé :
99 Rue du Maréchal Foch - BP 80805
57208 SARREGUEMINES

En cas de sortie ou de toute autre hypothèse où le coordonnateur ne serait plus en mesure d'assurer ses missions, un avenant à la convention interviendrait pour désigner un nouveau coordonnateur.

D - Missions du coordonnateur

Le coordonnateur a en charge l'organisation des procédures de passation dans le respect des règles du Code de la commande publique. Cela aboutit au choix d'un prestataire commun à l'ensemble des membres du groupement. Le coordonnateur signe et notifie le contrat.

Pour ce qui le concerne, chaque membre suit l'exécution du contrat.

Il est également responsable des autres missions suivantes :

Ordre	Désignation détaillée
1	Définir l'organisation technique et administrative de la procédure de consultation en concertation avec les membres du groupement
2	Procéder à la transmission de l'état des besoins aux membres du groupement et recenser leurs besoins
3	Elaborer le dossier de consultation des entreprises en concertation avec les membres du groupement
4	Assurer la publication de l'avis d'appel public à la concurrence
5	Mettre à disposition les dossiers de consultation aux candidats
6	Recevoir les offres
7	Procéder à l'analyse des offres en concertation avec les membres du groupement, et demande de compléments éventuels
8	Organiser et envoyer les convocations aux réunions de la commission
9	Préparer les procès-verbaux et assurer la rédaction des décisions de la commission lors de ses séances d'ouverture des plis et de jugement des offres
10	Informers les candidats retenus et non retenus des choix de la commission
11	Mettre en forme les contrats après attribution par la commission
12	Signature des contrats et transmission, le cas échéant, des pièces au contrôle de la légalité
13	Notification au nom et pour le compte des membres du groupement
14	Transmettre une copie des pièces du contrat à chaque membre du groupement
15	Procéder à la publication de l'avis d'attribution

L'exécution des contrats est assurée par chaque membre pour ses besoins propres

Il appartient à chaque membre de signer pour ce qui le concerne, le ou les avenants nécessaires à la bonne exécution du contrat.

Le représentant du coordonnateur peut agir en justice au nom et pour le compte des membres du groupement pour les procédures dont il a la charge.

E - Membres du groupement

Sont membres du groupement les établissements suivants :
- La Communauté d'Agglomération Sarreguemines Confluences
- La Commune de Sarreguemines

F - Obligations des membres du groupement

Chaque membre du groupement s'engage à :

Ordre	Désignation détaillée
1	Transmettre un état prévisionnel de ses besoins quantitatifs et qualitatifs dans les délais fixés par le coordonnateur
2	Transmettre au coordonnateur un exemplaire de la délibération autorisant le représentant du membre à signer le contrat
3	Respecter le choix du (des) titulaires(s) du (des) contrat(s) correspondant à ses besoins propres tels que déterminés dans son état des besoins ;
4	Exécuter son contrat : commande, vérification et réception des prestations, ainsi que paiement conformément aux dispositions prévues au cahier des charges du contrat
5	Informar le coordonnateur de tout litige né à l'occasion de la passation de son contrat

G - Organe de décision

L'organe de décision devant intervenir dans le choix du titulaire du contrat est le Conseil Communautaire du coordonnateur du groupement, après avis de la commission.

Le Président de la commission peut désigner des personnalités compétentes en la matière qui fait l'objet de la consultation. Celles-ci sont convoquées et peuvent participer, avec voie consultative, aux réunions de la commission.

La commission peut également être assistée par des agents des membres du groupement, compétents dans la matière qui fait l'objet de la consultation ou en matière de marchés publics.

Le comptable du coordonnateur du groupement, et un représentant chargé de la concurrence peuvent participer, avec voie consultative, aux réunions de la commission d'appel d'offres, lorsqu'ils y sont invités. Leurs observations sont consignées au procès-verbal.

H - Frais de gestion du groupement

Chaque membre participe aux frais de gestion du groupement. Le coordonnateur leur adressera en ce sens une demande de remboursement chiffrée et détaillée.

La convention d'Assistant à Maître d'Ouvrage et les frais annexes (publicité, etc) seront réglés à parts égales par les membres du groupement.

I - Modalités financières

Chaque membre du groupement procédera aux paiements des fournitures et prestations le concernant.

J - Modalités d'adhésion au groupement

Chaque membre adhère au groupement de commandes en adoptant la présente convention par décision de l'instance autorisée. Une copie de la décision est notifiée au coordonnateur du groupement de commandes. La signature de la présente convention vaut adhésion au groupement de commandes.

K - Modalités de retrait du groupement

Dès lors qu'une consultation a été engagée et en dehors de tout motif d'intérêt général, les membres du groupement n'ont plus la possibilité de se retirer du groupement de commandes.

L - Règlement des litiges

Tout litige portant sur l'interprétation ou l'exécution de la présente convention qui n'aurait pu être réglé par voie de conciliation, sera de la compétence du Tribunal Administratif de Strasbourg.

Fait à Sarreguemines,

Le

Membre	Représentant	Fonction	Signature
Communauté d'Agglomération Sarreguemines Confluences			
Commune de Sarreguemines			



CONVENTION DE GROUPEMENT DE COMMANDES

A - Objet du groupement de commandes

Un groupement de commandes est constitué selon les dispositions des articles L. 2113-6 à L. 2113-8 du Code de la commande publique.

La présente convention concerne un [groupement de commandes dans le domaine des assurances](#)

Il s'agit de réaliser une mise en concurrence pour les contrats d'assurances suivants :

- Responsabilité Civile générale
- Protection fonctionnelle des agents et élus
- Protection juridique générale
- Flotte automobile
- Dommages aux biens et risques annexes, bris de machines, expositions, etc...
- Risques statutaires des agents
- Et toute autre garantie nécessaire en fonction des besoins d'assurance détectés pour chaque commune membre du groupement.

Le groupement a pour objectif de couvrir un besoin précis, donc de lancer une seule consultation.

B - Durée de la convention

La présente convention prend effet à compter de sa notification à chaque membre du groupement de commandes.

Elle est conclue pour une durée de **4 ans**.

C - Coordonnateur du groupement

Les parties à la convention conviennent de désigner le membre suivant comme coordonnateur du groupement : [Communauté d'Agglomération Sarreguemines Confluences](#).

Le siège du coordonnateur est situé :

99 Rue du Maréchal Foch - BP 80805
57208 SARREGUEMINES

En cas de sortie ou de toute autre hypothèse où le coordonnateur ne serait plus en mesure d'assurer ses missions, un avenant à la convention interviendrait pour désigner un nouveau coordonnateur.

D - Missions du coordonnateur

Le coordonnateur a en charge l'organisation des procédures de passation dans le respect des règles du Code de la commande publique. Cela aboutit au choix de prestataires communs à l'ensemble des membres du groupement.

Pour ce qui le concerne, chaque membre signe, notifie et suit l'exécution du contrat.

Il est également responsable des autres missions suivantes :

Ordre	Désignation détaillée
1	Définir l'organisation technique et administrative de la procédure de consultation
2	Procéder à la transmission de l'état des besoins aux membres du groupement et de recenser leurs besoins
3	Elaborer le dossier de consultation des entreprises
4	Procéder à la constitution des dossiers de consultation
5	Assurer la publication de l'avis d'appel public à la concurrence
6	Expédier des dossiers de consultation aux candidats
7	Recevoir les offres
8	Envoyer les convocations aux réunions de la commission d'appel d'offres
9	Préparer les procès-verbaux et assurer la rédaction des décisions de la commission d'appel d'offres lors de ses séances d'ouverture des plis et de jugement des offres
10	Informar les candidats retenus et non retenus des choix de la commission d'appel d'offres
11	Informar les établissements membres du groupement des candidats retenus
12	Procéder à la publication de l'avis d'attribution
13	Mettre en forme les marchés après attribution par la commission d'appel d'offres
14	Transmettre aux membres du groupement les documents nécessaires à la conclusion des marchés et à leur contrôle de légalité avant notification : publicité, acte d'engagement, pièces de candidatures et pièces contractuelles, offres retenues, règlement de la consultation, CCTP, rapport de la commission d'ouverture des plis, rapport de la commission des choix des offres, rapport de présentation...

Chaque membre du groupement s'assura de la bonne exécution de son / ses marché(s) pour ce qui le concerne.

E - Membres du groupement

Sont membres du groupement les établissements suivants :

- Communauté d'Agglomération Sarreguemines Confluences
- Commune de Bliesbruck
- Commune de Blies-Guersviller
- Commune de Frauenberg
- Commune de Hambach
- Commune de Hundling
- Commune du Val-de-Gueblange
- Commune de Loupershouse
- Commune de Rémelfing
- Commune de Remering-les-Puttelange
- Commune de Richeling
- Commune de Rouhling
- Commune de Sarreguemines
- Commune de Siltzheim
- Commune de Puttelange aux Lacs
- Commune de Wittingring

- Commune de Zetting

F - Obligations des membres du groupement

Chaque membre du groupement s'engage à :

Ordre	Désignation détaillée
1	Transmettre un état prévisionnel de ses besoins quantitatifs et qualitatifs dans les délais fixés par le coordonnateur
2	Transmettre au coordonnateur un exemplaire de la délibération autorisant le représentant du membre à signer le marché
3	Signer un acte d'engagement avec le titulaire retenu par la commission d'appel d'offres à hauteur de ses besoins propres tels que déterminés dans son état des besoins
4	Transmettre au contrôle de légalité les pièces concernant son marché
5	Notifier le marché au titulaire
6	Exécuter son marché : commande, vérification et réception des prestations, ainsi que paiement conformément aux dispositions prévues au cahier des clauses administratives et particulières du marché

G - Organe de décision

L'organe de décision devant intervenir dans le choix du ou des titulaires du contrat est la commission d'appel d'offres du coordonnateur du groupement.

H - Frais de gestion du groupement

Aucune participation aux frais de gestion du groupement ne sera demandée aux membres du groupement (en dehors de la participation requise pour l'assistance du cabinet RISK Partenaires). Le coordonnateur prendra donc à sa charge l'ensemble des frais occasionnés par le lancement de chaque consultation.

I - Modalités financières

Chaque membre du groupement procédera aux paiements des prestations le concernant.

Les frais liés à la procédure de désignation des cocontractants et autres frais éventuels de fonctionnement ainsi que les frais de publicité liés à la passation des marchés sont supportés par le coordonnateur du groupement.

Chaque membre du groupement s'acquittera de la participation annoncée par notre assistant à maîtrise d'ouvrage (AMO) conformément aux tarifs envoyés lors de la demande d'adhésion au groupement et repris en annexe de la présente convention, s'il décide de donner suite à la consultation.

Si un membre du groupement ne donne pas suite à la consultation (ne signe pas de marché), cette participation sera due à 50%.

Suite à la signature de ses contrats, chaque membre du groupement procédera aux paiements des prestations le concernant.

J - Modalités d'adhésion au groupement

Chaque membre adhère au groupement de commandes en adoptant la présente convention par décision de l'instance autorisée. Une copie de la décision est notifiée au coordonnateur du groupement de commandes. La signature de la présente convention vaut adhésion au groupement de commandes.

Chaque membre adhère au groupement de commande en adoptant la présente convention par décision de l'instance autorisée. Une copie de la décision est notifiée au coordonnateur du groupement de commandes. La signature de la présente convention vaut adhésion au groupement de commande.

K - Modalités de retrait du groupement

Les membres peuvent se retirer à tout moment du groupement. Le retrait est constaté par une délibération de l'assemblée délibérante du membre concerné. La délibération est notifiée au coordonnateur.

L - Règlement des litiges

Tout litige portant sur l'interprétation ou l'exécution de la présente convention qui n'aurait pu être réglé par voie de conciliation, sera de la compétence du tribunal administratif de Strasbourg.

Fait à Sarreguemines,

Le

Membre	Représentant	Fonction	Signature
Communauté d'Agglomération Sarreguemines Confluences			
Commune de Bliesbruck			
Commune de Blies-Guersviller			
Commune de Frauenberg			
Commune de Hambach			
Commune de Hundling			
Commune du Val-de Gueblange			
Commune de Loupershouse			
Commune de Rémelfing			
Commune de Remering-les-Puttelange			
Commune de Richeling			
Commune de Rouhling			
Commune de Sarreguemines			
Commune de Siltzheim			
Commune de Puttelange aux Lacs			
Commune de Witting			

Commune de Zetting			

ARRETE MUNICIPAL

portant réglementation des foires annuelles aux marchandises diverses

Le Maire de la VILLE DE SARREGUEMINES,

Vu le Code Général des Collectivités Territoriales, et notamment ses articles L 2213-1, L 2542-2, L 2542-3, L 2542-4, L 2542-8, L 2542-10 et L 2224-18,

Vu la délibération du Conseil Municipal du 25 mars 2024,

Vu l'arrêté municipal du 25 novembre 2004 portant réglementation des foires annuelles aux marchandises diverses,

Vu l'avis des représentants des organisations professionnelles concernées,

Considérant que pour des raisons de clarté, il est souhaitable d'intégrer au règlement des foires, les dernières modifications apportées, de sorte à disposer constamment d'un document complet et unique,

ARRETE :

Article 1er.

Le présent arrêté porte réglementation des foires annuelles aux marchandises diverses à Sarreguemines et entre en vigueur dès sa publication. Il annule et remplace toute réglementation antérieure.

Article 2.

Il est organisé à Sarreguemines, par la Ville, trois foires annuelles aux marchandises diverses : la première dite « Mi-Carême » courant mars, la deuxième dite « Saint Michel » courant septembre et la troisième dite « Saint Thomas » courant novembre, ces foires ayant toujours lieu un mercredi.

Article 3.- PERIMETRE DE LA FOIRE.

Les foires auront lieu dans le périmètre suivant :

- la rue et le Passage du Marché,
- la rue de l'Eglise, partie haute, tronçon compris entre la rue Saint Nicolas et la rue de Verdun,
- la rue de Verdun, 1^{er} tronçon de la rue Utzschneider à la rue de l'Eglise,
- la rue Ste Croix,
- la rue Poincaré, tronçon compris entre le rond-point Avenue de la Gare et la rue Pasteur,
- la rue du Maire Massing, l'accès au parking jouxtant l'Hôtel de Ville à partir du Boulevard des Faïenceries devant être préservé.

ARTICLE 4. - POLICE DES FOIRES.

Toute dégradation du domaine et/ou du mobilier public urbains entraînera la remise en état aux frais du titulaire de l'emplacement.

4.1. – il est interdit à toute personne.

- d'accéder et de circuler dans le périmètre de la foire avec des cycles, vélomoteurs, trottinettes, voitures à bras etc... pendant la durée de la vente, exception faite pour les voitures d'enfants ou de personnes handicapées,
- de traverser le marché avec des fardeaux encombrants ou malpropres,
- de troubler par des propos ou le comportement l'ordre et la tranquillité ou d'entraver le commerce d'autrui,
- de distribuer ou faire distribuer sur la foire des imprimés, prospectus ou écrits quelconques, sauf autorisation expresse du maire,
- tout animal, même tenu en laisse, est interdit sur la foire,
- toute forme de mendicité est interdite sur la foire,
- d'utiliser de manière abusive ou exagérée des appareils de diffusion sonore.

4.2. – il est interdit aux commerçants et à leur personnel.

- de stationner debout ou assis, dans les passages réservés au public, d'aller au-devant des passants pour leur offrir des marchandises ou de les attirer par le bras ou les vêtements près des étalages,
- de mettre en place des matériels en mauvais état et d'excéder les limites fixées pour leur emplacement,
- de disposer des étalages en saillie sur les passages, ou d'une façon qui masquerait les étalages voisins dans la même allée, sauf instructions particulières du placier,

- de suspendre des objets ou marchandises pouvant occasionner des accidents ou d'en placer dans les passages, sur le toit des abris ou sous les auvents si ceux-ci surplombent le passage réservé au public,
- d'installer des auvents à une distance du sol inférieur à deux mètres,
- l'usage des rideaux de fond n'est autorisé que pour autant qu'ils ne constituent pas une gêne excessive pour les vitrines ; barnums, parapluies et étalages de marchandises devront également être placés de façon à ne pas masquer inconsidérément les vitrines ou la vue des bancs voisins,
- de faire fonctionner tout appareil ou instrument bruyant. La vente de marchandises de diffusion musicale n'est autorisée que pour autant que le fond sonore ne constitue pas une gêne pour le voisinage. L'utilisation de micros pour la vente-démonstration est également prohibée,
- pendant toute la durée de la foire, de transporter des marchandises d'un emplacement à un autre, la vente ne pouvant avoir lieu qu'à l'emplacement attribué à cet effet,
- d'utiliser une place vacante voisine pour y entreposer des emballages ou y garer un véhicule,
- de mettre en vente des marchandises autres que celles pour lesquelles l'emplacement a été attribué, tout changement de commerce devant faire l'objet d'une nouvelle demande,
- de se livrer à des ventes ou exhibitions de nature à troubler l'ordre public ou à porter atteinte à la moralité.

4.3. Placement.

Les commerçants devront s'établir dans l'alignement qui leur sera indiqué par le placier. Il devra être prévu, entre les stands, un espace libre de 0,50 m minimum ; ce passage sera porté à 1 mètre au droit des entrées de magasins afin de permettre aux acheteurs d'accéder à ceux-ci.

Toutefois, en raison des contraintes de placement des stands, les accès aux commerces sédentaires riverains pourront être décalés de quelques mètres par le placier.

Un espace de 0,50 m devra être laissé libre entre stands et vitrines de magasins si la disposition des lieux le permet.

Les emplacements devront être occupés dans leur totalité par un banc de vente effectif. Toute installation non conforme à l'esprit des foires (par ex. mise en place de quelques objets seulement, dans le but dissimulé de « neutraliser » un emplacement) entraînera le retrait immédiat de l'emplacement.

Aucun commerçant non sédentaire ne sera placé le long ou en face d'une boutique ou magasin pour y vendre des marchandises ou denrées similaires à celles mises en vente dans ceux-ci. Au cas, cependant, où l'implantation d'un commerçant non sédentaire serait antérieure à celle du commerçant sédentaire, pour la vente de marchandises de même nature, le commerçant non sédentaire ne pourrait être évincé contre son gré pour motif de concurrence.

Les commerçants sédentaires bénéficiant par ailleurs d'un droit d'étalage (au mois ou à l'année par ex.) ne peuvent se prévaloir de ce droit lors des foires.

4.4. – Propreté – Hygiène.

Les denrées doivent faire l'objet d'une protection rigoureuse contre les pollutions de toute nature. Les denrées facilement altérables doivent être exposées et détenues dans les conditions de température assurant au mieux leur conservation. Les denrées non protégées naturellement ou non conditionnées doivent être placées derrière une protection afin que la clientèle ne puisse les manipuler.

Les articles vestimentaires usagés sont soumis aux règles d'hygiène. En ce qui concerne la friperie, le commerçant devra obligatoirement signaler par panneaux que la marchandise exposée ou mise en vente est une marchandise de récupération désinfectée.

Dans tous les cas, devront être respectés de façon rigoureuse les lois et règlements applicables en matière d'hygiène. Les marchandises mises en vente restent soumises au contrôle des services sanitaires et d'hygiène.

Les usagers de la foire sont tenus de laisser leur emplacement propre. Aucun résidu ne devra subsister sur les lieux. Les commerçants emporteront donc leurs déchets avec eux à la fin de la foire.

4.5. – Fraude.

Les commerçants devront se conformer aux lois et règlements en vigueur en matière de contrôle et d'affichage des prix, de facturation, ainsi qu'aux dispositions légales relatives à la nature, la qualité, la mesure, le poids, le conditionnement ou les quantités de marchandises mises en vente.

ARTICLE 5. – OUVERTURE, DUREE ET CLÔTURE DE LA FOIRE.

Chaque foire se déroulera sur une journée. Elle débutera à 9H00 et prendra fin à 18H30.

L'arrivée et l'installation des commerçants sédentaires et non-sédentaires, titulaires d'un emplacement, se fera de 6H30 à 8H00.

Le placement des commerçants, sédentaires ou non-sédentaires, non titulaires d'un emplacement, autrement dits « passagers », se fera à partir de 8H00.

Les emplacements non occupés à 8H00 par leurs titulaires seront réattribués par le placier à d'autres commerçants demandeurs pour la durée de la foire.

Le déballage des marchandises devra intervenir immédiatement après la prise de possession de l'emplacement.

Tout tapage ou branle-bas avant l'ouverture sont interdits.

Il est interdit de vendre ou de mettre à prix des marchandises avant que l'ouverture de la foire n'ait été prononcée.

La clôture de la foire est fixée à 18h30, heure à laquelle les commerçants qui n'auront pas débuté le remballage devront y procéder. Les commerçants devront avoir remballé leur marchandise, démonté leur stand et quitté la foire au plus tard à 19h30.

Le nettoyage du périmètre de la foire par les services municipaux interviendra de 19h30 à 20h30, heure à laquelle la circulation et le stationnement seront rétablis.

ARTICLE 6. - CIRCULATION ET STATIONNEMENT.

La circulation et le stationnement de tous véhicules y compris deux roues seront interdits les jours de foire dans l'ensemble des rues et places comprises dans le périmètre de ces foires de 6h00 à 20h00, sauf pour les véhicules de lutte contre l'incendie, les voitures d'ambulance ou de services publics pour intervention urgente.

Les véhicules des commerçants ne seront admis dans le périmètre de la foire que pour le temps strictement nécessaire au chargement et au déchargement des marchandises.

Les camions-magasins et autres véhicules des commerçants seront admis dans les seules rues offrant un espace suffisant pour éviter toute gêne.

Tout véhicule ou installation laissé en stationnement dans le périmètre de la foire en infraction aux règlements de police en vigueur et aux prescriptions du présent arrêté, ou dont la présence sera de nature à apporter un trouble à l'ordre public ou une gêne pour l'organisation et le bon déroulement de la foire, pourra être enlevé, étant donné l'urgence, par les soins de l'Administration aux frais et risques de son propriétaire.

Il sera réservé, dans la rue du Maire Massing, à proximité du bureau de la Police Municipale, un emplacement pour le stationnement d'une ambulance avec personnel, pendant toute la durée de la foire.

ARTICLE 7. - DEMANDES D'ATTRIBUTION D'EMPLACEMENTS - DROITS DE PLACE.

Les commerçants, sédentaires ou non, désirant obtenir un emplacement dans le périmètre de la foire, étant entendu qu'il ne sera attribué qu'un seul emplacement par numéro d'inscription au Registre du Commerce ou Répertoire des Métiers et un seul, même si le professionnel est inscrit aux deux, devront faire parvenir en mairie, un mois au moins avant la date fixée pour la foire, une demande mentionnant notamment :

- la nature des marchandises mises à la vente ;
- la nature de l'installation (stand ou camion-magasin) ;
- le métrage linéaire souhaité, étant précisé qu'aucun emplacement ne pourra excéder 12 mètres linéaires ;
- les dimensions précises du stand (longueur, largeur ou profondeur, saillie de l'auvent éventuel) ;

- les besoins éventuels en électricité.

De plus, toute demande devra impérativement être accompagnée des documents suivants, selon le cas :

- carte de commerçant non-sédentaire en cours de validité ;
- copie de l'attestation d'Assurance Responsabilité Civile Professionnelle ;
- copie de l'extrait Kbis daté de l'année en cours.

Aucune inscription ne sera validée si le dossier n'est pas complet.

Il sera perçu auprès des commerçants admis sur le champ de foire des droits de place fixés par délibération du Conseil Municipal exigibles le jour même de la foire, sur simple demande du régisseur. Ce droit de place est dû par tous les commerçants, sédentaires ou non, participant à la foire, indépendamment de tout autre droit éventuellement acquitté par ailleurs (par exemple : droit mensuel ou annuel de terrasse ou d'étalage).

Le non-paiement de ces droits entraîne le retrait immédiat de l'emplacement, sans préjudice des poursuites éventuelles.

L'attribution d'un emplacement se concrétisera par l'envoi d'une "carte d'emplacement" qui seule permettra l'accès au périmètre de la foire, et qui devra être présentée à toute réquisition des organisateurs.

ARTICLE 8. - OCCUPATION DES EMPLACEMENTS.

Les emplacements seront attribués en fonction de l'ancienneté de fréquentation.

En cas de vacance d'un emplacement situé dans le périmètre de la foire, le placier est habilité à réattribuer cet emplacement à un autre commerçant.

Les commerçants qui n'auront pas fait usage de leur droit d'ancienneté seront réputés y avoir renoncé et ne pourront plus revendiquer ce droit dès lors que la preuve sera établie qu'ils n'auront pas participé aux deux dernières foires trimestrielles, sauf cas de force majeure.

En aucun cas, les emplacements attribués à des commerçants ne pourront être cédés, loués ou prêtés à des tiers par ces derniers. Ils sont strictement personnels.

Les commerçants « passagers » ne seront admis sur la foire que s'ils peuvent justifier des papiers prévus par les lois et règlements en vigueur (voir article 8) ; les pièces justificatives devront être présentées au placier, le jour de la tenue de la foire, sur simple demande.

ARTICLE 9. - SECURITE.

Afin de permettre, dans le périmètre de la foire, une circulation aisée des véhicules de secours et d'intervention, l'installation des stands se fera de manière à toujours **laisser libre un passage d'une largeur de 4 mètres**, les auvents ne devant pas empiéter sur ce passage.

Chaque titulaire d'un emplacement devra obligatoirement être garanti pour les dommages causés aux tiers par l'emploi de son matériel (assurance Responsabilité Civile Professionnelle).

ARTICLE 10. – SANCTIONS EN CAS D'INFRACTION.

Le Maire est chargé de faire respecter les dispositions du présent règlement.

Il pourra retirer l'autorisation d'occupation d'un emplacement lorsqu'il sera reconnu des infractions aux dispositions du présent règlement. Ces infractions ayant fait l'objet d'un avertissement et, le cas échéant, d'un procès-verbal de contravention lorsqu'il y aura eu un comportement troublant la sécurité, la tranquillité ou la salubrité publiques.

Toute infraction au présent règlement sera sanctionnée par les mesures suivantes dûment motivées :

- premier constat d'infraction : mise en demeure ou avertissement ;
- deuxième constat d'infraction : exclusion provisoire pour la prochaine foire ;
- troisième constat d'infraction : exclusion provisoire pour les 5 prochaines foires.

ARTICLE 11. APPLICATION.

La Directrice Générale des Services, le Commandant de Police Nationale, le(s) placier(s), les agents de Police Municipale de la commune, tous agents de la force publique ainsi que les services municipaux compétents sont chargés, chacun en ce qui les concerne, de l'application du présent règlement.

Fait à SARREGUEMINES, le

Marc ZINGRAFF
Maire
1^{er} Vice-Président de la Communauté
d'Agglomération Sarreguemines Confluences
Conseiller Régional Délégué à la Grande Région

ARRETE MUNICIPAL

Portant réglementation des marchés bi-hebdomadaires

Le Maire de la Ville de Sarreguemines,

Vu le Code Général des Collectivités Territoriales et notamment ses articles L. 2224-18, L.2541-12, L.2542-2 et suivants,

Vu la délibération du Conseil Municipal du _____ ,

Vu l'arrêté municipal du 26 mai 2023 portant réglementation des marchés bi-hebdomadaires,

Considérant que pour des raisons de clarté, il est souhaitable d'intégrer au règlement des marchés bi-hebdomadaires les dernières modifications apportées, de sorte à disposer constamment d'un document unique et complet,

ARRETE

Article 1er.

Le présent arrêté porte réglementation des marchés bi-hebdomadaires à Sarreguemines. Il annule et remplace toute réglementation antérieure.

Article 2. Périmètre et jours de marché.

Les marchés bi-hebdomadaires auront lieu les mardis et vendredis sur les emplacements suivants :

- passage et rue du Marché,
- rue de l'Eglise,

Si un mardi ou un vendredi est férié, le marché aura lieu comme suit :

- a) si le mardi est férié, le marché est annulé ;
- b) si le vendredi est férié, le marché aura lieu la veille, soit le jeudi ;
si le jeudi est également férié, le marché est annulé.

Article 3. Marchandises admises sur le marché.

Le marché est réservé en priorité aux denrées alimentaires et produits non manufacturés.

Sont exclus du marché :

- les produits nocifs ou dangereux,
- les jeux de hasard ou d'argent tels que loteries et ventes de sachets ou de denrées ou marchandises contenant des billets ouvrant droit à une loterie,
- le gros bétail,
- les boissons alcooliques des 4^{ème} et 5^{ème} groupes de boissons,
- les articles de bijouterie en métaux précieux.

L'achat de marchandises à l'effet de les y revendre est interdit avant 11h00.

Article 4. Ouverture et clôture du marché.

L'arrivée et l'installation des commerçants titulaires d'un emplacement fixe se fera à partir de 6 heures.

L'ouverture du marché et le placement des commerçants non titulaires d'un emplacement, autrement dits « passagers » se fera à 7 heures 30.

Les emplacements non occupés après l'heure d'ouverture du marché par leurs titulaires habituels (abonnés ou non-abonnés) seront réattribués par le placier à d'autres commerçants demandeurs pour la durée du marché.

Le déballage des marchandises devra intervenir immédiatement après la prise de possession de l'emplacement.

Tout tapage ou branle-bas avant l'ouverture sont interdits.

Il est interdit de vendre ou de mettre à prix des marchandises avant que l'ouverture du marché n'ait été prononcée. Toutefois, pendant les chaleurs, la vente de poisson, crustacés et fruits de mer une heure avant l'ouverture normale du marché est tolérée.

La clôture du marché est fixée à 12 heures 30, heure à laquelle les commerçants qui n'auront pas débuté le remballage devront y procéder.

Les commerçants devront avoir remballé leur marchandise, démonté leur stand et quitté le marché au plus tard à 13 heures.

Le nettoyage du périmètre du marché par les services municipaux interviendra de 13 heures à 14 heures, heure à laquelle la circulation et le stationnement seront rétablis.

Article 5. Conditions d'admission des commerçants.

Toute personne, sans distinction, pourra être admise sur le marché, dans la limite des places disponibles et des prescriptions prévues par le présent règlement.

Les commerçants non sédentaires ne seront admis au marché que s'ils peuvent justifier des titres de circulation et papiers prévus par les lois et règlements en vigueur ; les pièces justificatives devront être présentées au placier, le jour de la tenue du marché, sur simple demande.

Afin de permettre un contrôle régulier, les commerçants exerçants sur le marché devront fournir au placier, avant le 15 janvier de chaque année, photocopie certifiée conforme des titres et papiers précités.

Article 6. Attribution des emplacements.

6.1. Demandes d'emplacement.

Les commerçants désirant obtenir un emplacement régulier, à l'abonnement ou non, devront en faire la demande écrite au Maire de la Ville de Sarreguemines.

6.2. Critères d'attribution.

Seront pris en compte, pour l'attribution d'un emplacement, l'ancienneté de fréquentation du marché local par le demandeur, l'ordre d'inscription sur le registre des demandes d'emplacement, ainsi que la nature des marchandises mises en vente, cela notamment dans le secteur des produits alimentaires. Priorité sera accordée dans la mesure du possible aux commerçants fréquentant le marché deux fois par semaine, sauf phénomènes saisonniers.

Il est précisé qu'il ne pourra être attribué dans le périmètre du marché bi-hebdomadaire qu'un seul emplacement par numéro de registre de commerce ou répertoire des métiers et un seul, même si le professionnel est inscrit aux deux. Il pourrait toutefois être dérogé à cette limitation, en cas de vacance ponctuelle d'emplacements, notamment en période hivernale.

Sur proposition de la commission des enjeux du centre-ville, des animations, des foires et marchés, le Maire pourra toutefois ne pas tenir compte des critères ci-dessus énoncés (ancienneté notamment) et attribuer librement des emplacements à des commerçants exerçant déjà sur les marchés locaux ou à de nouveaux candidats, s'il estime que l'intérêt général, la diversité et l'équilibre, la qualité ou l'attrait du marché le rendent souhaitable.

Ainsi, il pourra attribuer en priorité un emplacement à un commerçant dont l'activité ne serait plus représentée sur le marché ou de manière insuffisante.

A contrario, le Maire pourra refuser l'attribution d'un emplacement à un commerçant s'il estime que son activité est surreprésentée.

Les emplacements devenus vacants seront réattribués par le Maire après avis de la commission des enjeux du centre-ville, des animations, des foires et marchés où sont représentés les organismes professionnels. Dans l'intervalle, les emplacements feront l'objet d'une attribution provisoire par le placier, qui pourra prendre toutes mesures, y compris le décalage d'une rangée, pour assurer la continuité et la cohérence des stands.

6.3. Maintien du titulaire d'un emplacement dans ses droits – successions – défaillance.

Le droit au maintien de l'ancienneté ne sera conservé que dans la mesure où le commerçant fréquente le marché de façon régulière. Une absence excédant six semaines consécutives (pour les congés) ou des absences, même de courte durée mais répétées, qui ne seraient pas justifiées par la force majeure exposeront le titulaire au retrait pur et simple de son emplacement. Les commerçants signaleront en outre à la mairie ou au placier toute absence prévisible ou prévue, quel que soit le motif de cette absence.

Si le commerçant défaillant bénéficie d'un abonnement, la mesure de retrait n'entraînera pour lui aucun droit à remboursement ou dégrèvement des droits de place payés ou à payer.

En cas d'absences répétées pour cause de force majeure dont il devra apporter la preuve (maladie grave, par exemple), le commerçant titulaire d'un emplacement régulier sera protégé quant à ses droits : sa place lui sera réservée dans l'éventualité d'une reprise d'activité dans la mesure où l'incapacité n'est pas définitive.

En cas de dissolution ou disparition d'une société ou association de personnes exploitant un même emplacement sur le marché, il sera proposé aux intéressés le partage de cet emplacement, tout refus entraînant pour l'intéressé la perte de ses droits. Il sera fait application de la même règle en cas de divorce d'un couple exploitant un emplacement sur le marché.

En cas de décès du titulaire d'un emplacement, de retraite, de cessation d'activité, le descendant en ligne directe aura la faculté de conserver la place de ses parents, à la condition d'avoir exercé avec eux. Son ancienneté aura cependant pour point de départ le jour de sa propre inscription.

Sous réserve d'exercer son activité sur le marché depuis trois ans, le titulaire d'un emplacement peut présenter au maire une personne comme successeur, en cas de cession de son fonds. Cette personne, qui doit être immatriculée au registre du commerce et des sociétés, est, en cas d'acceptation par le maire, subrogée dans ses droits et ses obligations.

Au cas où le titulaire d'un emplacement serait dans l'impossibilité d'occuper celui-ci par suite de travaux ou de tout autre motif indépendant de sa volonté, il passera en tête de liste de distribution journalière.

6.4. Caractère personnel des attributions d'emplacements.

Les places ne peuvent être occupées que par leur titulaire et les employés de ce dernier. Elles sont strictement personnelles et ne peuvent être prêtées, cédées ou sous-louées, servir à des arrangements quelconques. L'occupation d'un emplacement ne confère aucun droit de propriété commerciale sur celui-ci. La cession entre particuliers de stands ou matériels servant à la vente ne saurait emporter pour l'acquéreur un droit quelconque sur l'emplacement.

Toute institution d'un gérant, toute association ou contrat qui auraient pour but dissimulé de transférer l'usage d'une place à un autre commerçant ou à multiplier le nombre de places pour une même personne sont interdits.

6.5. Commerçants sédentaires.

Les commerçants sédentaires dont le commerce est situé dans le périmètre du marché ainsi que les commerçants non sédentaires ayant acquis un fond de commerce dans le secteur du marché pourront obtenir un emplacement sur le marché dans les conditions définies ci-dessus, notamment par les paragraphes de l'article 6.3.

Un emplacement sur le marché ne pourra être attribué au propriétaire du commerce sédentaire que sous réserve qu'il s'acquitte des droits de place.

6.6. Abonnements.

Des abonnements peuvent être consentis à certains commerçants du marché en fonction de l'ancienneté de la demande et des ancienneté et régularité de fréquentation (article 6.2.).

Les abonnements sont consentis pour la période allant du 1^{er} janvier au 31 décembre.

6.7. Dimensions des emplacements.

Les dimensions maximales des places de vente quelles qu'elles soient sont fixées à 15 mètres, dans la limite des places disponibles en fonction du périmètre du marché.

Les camions magasins ainsi que les remorques ne pourront être admis qu'après autorisation préalable et expresse de la municipalité, en fonction du périmètre sur lequel se déroule le marché.

Article 7. Droits de place.

Les droits de place dus par les abonnés et fixés par le conseil municipal sont payables semestriellement : avant le 30 juin pour le premier semestre et avant le 31 décembre pour le second semestre.

Dans tous les cas, l'abonnement est dû pour le semestre entier, quel que soit le temps d'occupation effectif de l'emplacement.

Tout retard de paiement expose son auteur à l'exclusion pure et simple du marché, sans qu'il soit nécessaire de faire une mise en demeure préalable.

Les droits de place dus par les non-abonnés, ainsi que par les cultivateurs ou petits producteurs venant au marché pour y vendre les produits accessoires de leur activité, sont payables au régisseur, les jours mêmes. Le non-paiement de ces droits entraîne le retrait immédiat de l'emplacement, sans préjudice des poursuites éventuelles.

Article 8. Police du marché.

8.1. Circulation générale.

La circulation et le stationnement de tous véhicules sont interdits les jours de marché de 6h00 à 14h00 dans les voies et sur les places visées à l'article 2 du présent règlement.

Seuls auront accès au périmètre du marché, outre les véhicules d'intervention urgente, ceux des commerçants exerçant sur le marché, dans les conditions suivantes :

- sauf autorisation expresse du placier, les véhicules des commerçants exerçant sur le marché devront avoir quitté le périmètre du marché au plus tard à 8h00.

Ils seront autorisés à y pénétrer à nouveau à partir de 12h00.

Il devra être aménagé entre deux rangées de stands un espace libre de 3,50 m afin de permettre le passage des véhicules d'intervention urgente.

8.2. Il est interdit à toute personne.

- d'accéder et de circuler dans le périmètre du marché avec des cycles, vélomoteurs, trottinettes, voitures à bras etc... pendant la durée de la vente, exception faite pour les voitures d'enfants ou de personnes handicapées,
- de traverser le marché avec des fardeaux encombrants ou malpropres,
- de troubler par des propos ou le comportement l'ordre et la tranquillité ou d'entraver le commerce d'autrui,
- de distribuer ou faire distribuer sur le marché des imprimés, prospectus ou écrits quelconques, sauf autorisation expresse du maire,
- tout animal, même tenu en laisse, est interdit sur le marché,
- toute forme de mendicité est interdite sur le marché,
- d'utiliser de manière abusive ou exagérée des appareils de diffusion sonore.

8.3. Il est interdit aux commerçants et à leur personnel.

- de stationner debout ou assis, dans les passages réservés au public, d'aller au-devant des passants pour leur offrir des marchandises ou de les attirer par le bras ou les vêtements près des étalages,
- de mettre en place des matériels en mauvais état et d'excéder les limites fixées pour leur emplacement,
- de disposer des étalages en saillie sur les passages, ou d'une façon qui masquerait les étalages voisins dans la même allée, sauf instructions particulières du placier,
- de suspendre des objets ou marchandises pouvant occasionner des accidents ou d'en placer dans les passages, sur le toit des abris ou sous les auvents si ceux-ci surplombent le passage réservé au public,
- d'installer des auvents à une distance du sol inférieure à deux mètres,
- l'usage des rideaux de fond n'est autorisée que pour autant qu'ils ne constituent pas une gêne excessive pour les vitrines ; barnums, parapluies et étalages de marchandises

devront également être placés de façon à ne pas masquer inconsidérément les vitrines ou la vue des bancs voisins,

- de faire fonctionner tout appareil ou instrument bruyant. La vente de marchandise de diffusion musicale n'est autorisée que pour autant que le fond sonore ne constitue pas une gêne pour le voisinage. L'utilisation de micros pour la vente-démonstration est également prohibée,
- pendant toute la durée du marché, de transporter des marchandises d'un emplacement à un autre, la vente ne pouvant avoir lieu qu'à l'emplacement attribué à cet effet,
- d'utiliser une place vacante voisine pour y entreposer des emballages ou y garer un véhicule,
- de mettre en vente des marchandises autres que celles pour lesquelles l'emplacement a été attribué, tout changement de commerce devant faire l'objet d'une nouvelle demande,
- de se livrer à des ventes ou exhibitions de nature à troubler l'ordre public ou à porter atteinte à la moralité.

8.4 Placement.

Les commerçants devront s'établir dans l'alignement qui leur sera indiqué par le placier. Il devra être prévu, entre les stands, un espace libre de 0,50 m minimum ; ce passage sera porté à 1 mètre au droit des entrées de magasins afin de permettre aux acheteurs d'accéder à ceux-ci.

Toutefois, en raison des contraintes de placement des stands, les accès aux commerces sédentaires riverains pourront être décalés de quelques mètres par le placier.

Un espace de 0,50 m devra être laissé libre entre stands et vitrines de magasins si la disposition des lieux le permet.

Les emplacements devront être occupés dans leur totalité par un banc de vente effectif. Toute installation non conforme à l'esprit des marchés (par ex. mise en place de quelques objets seulement, dans le but dissimulé de « neutraliser » un emplacement) entraînera le retrait immédiat de l'emplacement. Aucun commerçant non sédentaire ne sera placé le long ou en face d'une boutique ou magasin pour y vendre des marchandises ou denrées similaires à celles mises en vente dans ceux-ci.

Au cas, cependant, où l'implantation d'un commerçant non sédentaire serait antérieure à celle du commerçant sédentaire, pour la vente de marchandises de même nature, le commerçant non sédentaire ne pourrait être évincé contre son gré pour motif de concurrence.

Les commerçants sédentaires bénéficiant par ailleurs d'un droit d'étalage (au mois ou à l'année par ex.) ne peuvent se prévaloir de ce droit lors des marchés bi-hebdomadaires.

8.5. Propreté – Hygiène.

Les usagers du marché sont tenus de laisser leur emplacement propre. Aucun résidu ne devra subsister sur les lieux. Les commerçants emporteront donc leurs déchets avec eux à la fin du marché.

Il incombera aux commerçants pratiquant une activité de type « pâtisserie », d'assurer la protection du sol lors de leur activité. En cas de dégradation du Domaine Public, les frais afférents à sa remise en état seront facturés au commerçant concerné.

Les déchets de toutes sortes provenant des viandes, du vidage des poissons, volailles et gibiers sont à placer immédiatement dans des récipients de nature à éviter toute diffusion d'odeurs nauséabondes.

Les denrées doivent faire l'objet d'une protection rigoureuse contre les pollutions de toute nature. Les denrées facilement altérables doivent être exposées et détenues dans les conditions de température assurant au mieux leur conservation. Les denrées non protégées naturellement ou non conditionnées doivent être placées derrière une protection afin que la clientèle ne puisse les manipuler.

Les articles vestimentaires usagés sont soumis aux règles d'hygiène. En ce qui concerne la friperie, le commerçant devra obligatoirement signaler par panneaux que la marchandise exposée ou mise en vente est une marchandise de récupération désinfectée.

Dans tous les cas, devront être respectés de façon rigoureuse les lois et règlements applicables en matière d'hygiène. Les marchandises mises en vente restent soumises au contrôle des services sanitaires et d'hygiène.

Article 9. Fraude.

Les commerçants exerçant sur le marché devront se conformer aux lois et règlements en vigueur en matière de contrôle et d'affichage des prix, de facturation, ainsi qu'aux dispositions légales relatives à la nature, la qualité, la mesure, le poids, le conditionnement ou les quantités de marchandises mises en vente.

Article 10. Assurances.

Tout commerçant exerçant au marché doit obligatoirement être garanti pour les dommages causés aux tiers par l'emploi de son matériel (Responsabilité Civile Professionnelle).

Article 11. Entrée en vigueur.

Le présent arrêté entre en vigueur dès sa publication.

Article 12. Exécution.

Le Maire est chargé de faire respecter les dispositions du présent règlement.

Le Maire pourra retirer l'autorisation d'occupation d'un emplacement lorsqu'il sera reconnu des infractions habituelles et répétées aux dispositions du présent règlement. Ces infractions ayant fait l'objet d'un avertissement et, le cas échéant, d'un procès-verbal de contravention lorsqu'il y aura eu un comportement troublant la sécurité, la tranquillité ou la salubrité publiques.

Toute infraction au présent règlement sera sanctionnée par les mesures suivantes dûment motivées :

- Premier constat d'infraction : mise en demeure ou avertissement
- Deuxième constat d'infraction : exclusion provisoire de l'emplacement pendant huit jours
- Troisième constat d'infraction : exclusion définitive du marché

L'exclusion provisoire ne suspend pas le paiement de l'emplacement pour les commerçants ayant souscrit un abonnement.

Article 13. Application.

La Directrice Générale des Services, le Commandant de Police Nationale, le Placier, les Agents de Police Municipale de la Commune sont chargés, chacun en ce qui le concerne, de l'application du présent règlement.

Fait à Sarreguemines, le

Marc ZINGRAFF
Maire de Sarreguemines
1^{er} Vice-Président de la Communauté
d'Agglomération Sarreguemines Confluences
Conseiller Régional Délégué à la Grande Région

Définition des ZAE nR sur la commune de SARREGUEMINES : bilan de la concertation

La loi n° 2023-175 du 10 mars 2023 relative à l'Accélération de la Production d'Energies Renouvelables (APER) instaure la mise en place des Zones d'Accélération des Energies Renouvelables (ZAE nR).

Ces zones d'accélération peuvent concerner toutes les énergies renouvelables : le photovoltaïque, le solaire thermique, l'éolien, le biogaz, la géothermie, l'hydraulique, etc.

Afin de traduire les objectifs de transition énergétique dans une dynamique de planification locale, il est demandé aux communes d'identifier, après concertation avec leurs administrés, les sites préférentiels et prioritaires susceptibles d'accueillir ces installations.

Le présent document rappelle les modalités de concertation, présente le bilan des avis rendus ainsi que les suites données.

Modalités de consultation :

La concertation du public s'est déroulée :

- par voie électronique, dossier consultable sur le site internet de la collectivité <https://www.sarreguemines.fr/> du 01/03/2024 au 15/03/2024 inclus
- par consultation du dossier aux heures d'ouverture de la mairie du 01/03/2024 au 15/03/2024 inclus
- en réunion publique organisée le 11 mars 2024 par Mme Christiane HECKEL et M. Christian DIETSCH, Adjoint au Maire.

Les éventuelles observations pouvaient être formulées :

- par voie électronique à l'adresse, DIRECTION.ST@MAIRIE-SARREGUEMINES.FR durant la période du 1er mars 2024 à 8h00 au 15 mars 2024 à 17h30
- directement lors de la réunion publique du 11 mars 2024.

Avis recueillis :

Vingt-neuf personnes ont assisté à la réunion publique au cours de laquelle les différents zonages ont été proposés. Quelques éléments d'attention ont également été apportés à l'assemblée.

Une zone d'accélération constitue, à l'égard des porteurs de projets, une orientation de la commune en vue de prioriser un ou des secteurs précis pour l'implantation d'énergies renouvelables.

Un projet pourra s'implanter en dehors des zones identifiées par la commune, mais sera soumis à plus de contraintes financières et procédurales.

Une zone d'accélération ne signifie pas l'implantation irrémédiable d'un projet dans cette zone. Elle ne constitue pas non plus une dérogation aux règles d'urbanisme en vigueur dans la commune.

L'identification de ces zones d'accélération permet ainsi d'identifier des zones d'exclusion et ainsi d'éviter le déploiement d'installations non désirées. En l'absence de zones d'accélération, la loi ne permet pas aux communes d'instaurer ces zones d'exclusion.

Les diverses cartographies présentées n'ont pas suscité de remarque particulière, hormis celle concernant les zones d'accélération photovoltaïque en ombrière classées défavorablement. Certains participants ont relevé le classement défavorable du secteur des faïenceries et ont proposé de ne pas exclure le photovoltaïque sur parking dans le cadre du projet de requalification de cette zone.

Après plusieurs échanges et explications, les élus présents à cette réunion publique ont pris note de cette remarque.

Aucune contribution n'a été reçue via la consultation électronique.

Suites données aux observations :

Solaire photovoltaïque en ombrière : il va être proposé au Conseil municipal de retirer des futures zones d'exclusion le secteur à projet des Faïenceries.

Identification des zones d'accélération des énergies renouvelables

Agrivoltaïsme SARREGUEMINES



Légende

 Mairie

 Zone d'accélération à l'Agri PV : Favorable



section	parcelle	surface (m²)	proprietaire	adresse	adresse2	type.plu	zonege.enr	type
45	27	1998	COMMUNE DE SARREGUEMINES	0002 RUE DU MAIRE MASSING	57200 SARREGUEMINES	A	FAVORABLE	AGRI PV
45	147	16463	COMMUNE DE SARREGUEMINES	0002 RUE DU MAIRE MASSING	57200 SARREGUEMINES	A	FAVORABLE	AGRI PV
45	151	14887	COMMUNE DE SARREGUEMINES	0002 RUE DU MAIRE MASSING	57200 SARREGUEMINES	A	FAVORABLE	AGRI PV
45	153	518	COMMUNE DE SARREGUEMINES	0002 RUE DU MAIRE MASSING	57200 SARREGUEMINES	A	FAVORABLE	AGRI PV
45	155	1478	COMMUNE DE SARREGUEMINES	0002 RUE DU MAIRE MASSING	57200 SARREGUEMINES	A	FAVORABLE	AGRI PV
45	157	3834	SCHAEFFER LUC	0016 RUE DES ROSES	57980 NOUSSEVILLER-SAINT-NABOR	A	FAVORABLE	AGRI PV
45	70	848	SCHNEIDER STEPHAN JEAN NICOLAS RAYMOND	0056 RUE DE GROSBLIEDERSTROFF	57200 SARREGUEMINES	A	FAVORABLE	AGRI PV
45	70	848	SCHNEIDER RAYMONDE MARIE ELISABETH	0078 RUE DE WOUSTVILLER	57200 SARREGUEMINES	A	FAVORABLE	AGRI PV
45	145	6610	SCHNEIDER STEPHAN JEAN NICOLAS RAYMOND	0058 RUE DE GROSBLIEDERSTROFF	57200 SARREGUEMINES	A	FAVORABLE	AGRI PV
45	145	6610	SCHNEIDER RAYMONDE MARIE ELISABETH	0078 RUE DE WOUSTVILLER	57200 SARREGUEMINES	A	FAVORABLE	AGRI PV
45	224	77037	ETAT PAR DIRECTION DE L IMMOBILIER DE L ETAT	0001 RUE FRANCOIS CUREL BP 4105	57036 METZ CEDEX 1	N	FAVORABLE	AGRI PV
45	224	77037	ETAT MINISTERE EQUIPEMENT LOGEMENT ET TRANSPORT	0017 QUAI PAUL WILTZER	57000 METZ	N	FAVORABLE	AGRI PV

La date de mise à jour des données cadastrales est : décembre 2022.

Nous vous attirons l'attention que les données "Zonage plu" se réfèrent à la base SIG que nous possédons



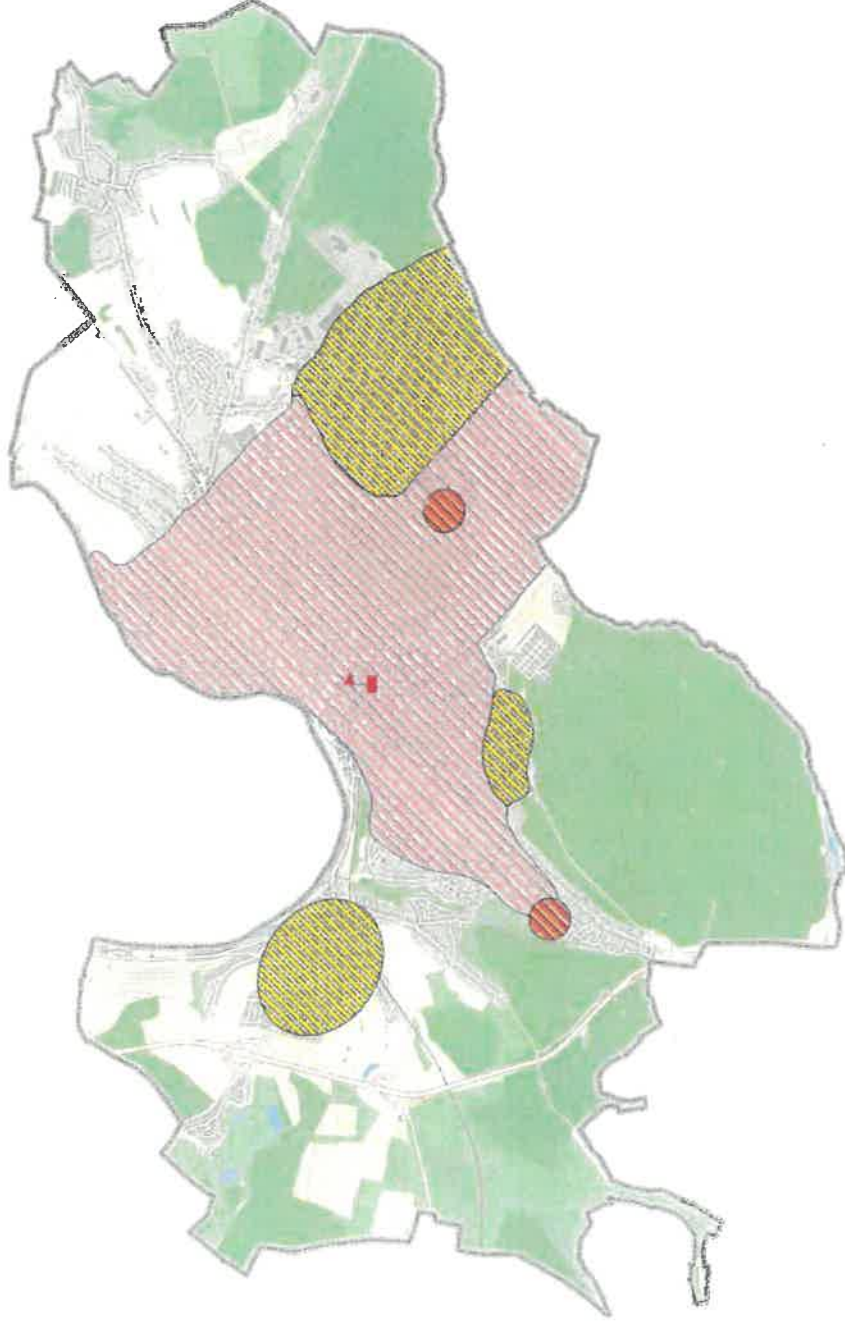

Identification des zones d'accélération des énergies renouvelables

Réseau de chaleur

SARREGUEMINES



Légende

-  Mairie
-  Chauffage biomasse
-  Réseau de chaleur : Existant
-  Réseau de chaleur : En projet



section	parcelle	surface (m²)	proprio	adresse	adresse2	type plu	zonage eht	type
13	632	7017	COMMUNE DE SARREGUEMINES	0002 RUE DU MAIRE MASSING	57200 SARREGUEMINES	U	FAVORABLE	CHAUFFERIE BIOMASSE
19	138	240	COMMUNE DE SARREGUEMINES	0002 RUE DU MAIRE MASSING	57200 SARREGUEMINES	U	FAVORABLE	CHAUFFERIE BIOMASSE
19	197	603	COMMUNE DE SARREGUEMINES	0002 RUE DU MAIRE MASSING	57200 SARREGUEMINES	U	FAVORABLE	CHAUFFERIE BIOMASSE
19	199	282	COMMUNE DE SARREGUEMINES	0002 RUE DU MAIRE MASSING	57200 SARREGUEMINES	U	FAVORABLE	CHAUFFERIE BIOMASSE

La date de mise à jour des données cadastrales est : décembre 2022.
 Nous vous attirons l'attention que les données "Zonage plu" se réfèrent à la base SIG que nous possédons

section	parcelle	surface (m²)	proprio	adresse	adresse2	type plu	zonage enr	type
13	52	7436 HET H		0005 RUE GUTENBERG	57200 SARREGUEMINES	U	FAVORABLE	RESEAU DE CHALEUR EN PROJET
13	53	6330 HET H		0005 RUE GUTENBERG	57200 SARREGUEMINES	U	FAVORABLE	RESEAU DE CHALEUR EN PROJET
13	54	7615 JUAN		0007 RUE GUTENBERG	57200 SARREGUEMINES	U	FAVORABLE	RESEAU DE CHALEUR EN PROJET
13	58	4422 COMPTOIR DE MATERIAUX DU PORT DE METZ			57365 ENNERY	U	FAVORABLE	RESEAU DE CHALEUR EN PROJET
13	62	126 CONTINENTAL FRANCE		0006 RUE JEAN BAPTISTE DUMAIRE	57200 SARREGUEMINES	U	FAVORABLE	RESEAU DE CHALEUR EN PROJET
13	63	114 CONTINENTAL FRANCE		0009 RUE DU MARECHAL FOCH	57200 SARREGUEMINES	U	FAVORABLE	RESEAU DE CHALEUR EN PROJET
13	67	100 COMMUNAUTE AGGLO SARREGUEMINES CONFLUE		0002 RUE DU MAIRE MASSING	57200 SARREGUEMINES	U	FAVORABLE	RESEAU DE CHALEUR EN PROJET
13	139	353 COMMUNE DE SARREGUEMINES		ROEMERWEG 24	ALLEMAGNE	U	FAVORABLE	RESEAU DE CHALEUR EN PROJET
13	142	12 ALBANI CARL ROLF			57200 SARREGUEMINES	U	FAVORABLE	RESEAU DE CHALEUR EN PROJET
13	154	902 COMMUNAUTE AGGLO SARREGUEMINES CONFLUE		0099 RUE DU MARECHAL FOCH	57200 SARREGUEMINES	U	FAVORABLE	RESEAU DE CHALEUR EN PROJET
13	156	1587 COMMUNAUTE AGGLO SARREGUEMINES CONFLUE		0099 RUE DU MARECHAL FOCH	57200 SARREGUEMINES	U	FAVORABLE	RESEAU DE CHALEUR EN PROJET
13	208	1654 GERGEN MARIA ALEXANDRINE		0001 SQ JEAN THEBAUD	75015 PARIS	U	FAVORABLE	RESEAU DE CHALEUR EN PROJET
13	208	1201 GUTENBERG		0006 RUE DES BOIS	67380 LINGOLSHEIM	U	FAVORABLE	RESEAU DE CHALEUR EN PROJET
13	210	2731 GERGEN MARIA ALEXANDRINE		0001 SQ JEAN THEBAUD	75015 PARIS	U	FAVORABLE	RESEAU DE CHALEUR EN PROJET
13	211	2130 GUTENBERG		0006 RUE DES BOIS	67380 LINGOLSHEIM	U	FAVORABLE	RESEAU DE CHALEUR EN PROJET
13	243	94 CONTINENTAL FRANCE		0006 RUE JEAN BAPTISTE DUMAIRE	57200 SARREGUEMINES	U	FAVORABLE	RESEAU DE CHALEUR EN PROJET
13	244	98 CONTINENTAL FRANCE		0006 RUE JEAN BAPTISTE DUMAIRE	57200 SARREGUEMINES	U	FAVORABLE	RESEAU DE CHALEUR EN PROJET
13	245	24 SCI MSM		0100 RUE EDOUARD JAUNEZ	57200 SARREGUEMINES	U	FAVORABLE	RESEAU DE CHALEUR EN PROJET
13	277	9039 ALBANI CARL ROLF		ROEMERWEG 24	ALLEMAGNE	U	FAVORABLE	RESEAU DE CHALEUR EN PROJET
13	278	6227 ALBANI CARL ROLF		ROEMERWEG 24	ALLEMAGNE	U	FAVORABLE	RESEAU DE CHALEUR EN PROJET
13	285	17670 COMMUNE DE SARREGUEMINES		0002 RUE DU MAIRE MASSING	57200 SARREGUEMINES	N	FAVORABLE	RESEAU DE CHALEUR EN PROJET
13	313	8196 CONTINENTAL FRANCE		0006 RUE JEAN BAPTISTE DUMAIRE	57200 SARREGUEMINES	U	FAVORABLE	RESEAU DE CHALEUR EN PROJET
13	325	1551 COMMUNAUTE AGGLO SARREGUEMINES CONFLUE		0099 RUE DU MARECHAL FOCH	57200 SARREGUEMINES	U	FAVORABLE	RESEAU DE CHALEUR EN PROJET
13	328	67 STEELTECH		0001 RUE D ANNECY	57150 CREUTZWALD	U	FAVORABLE	RESEAU DE CHALEUR EN PROJET
13	329	160 STEELTECH		0001 RUE D ANNECY	57150 CREUTZWALD	U	FAVORABLE	RESEAU DE CHALEUR EN PROJET
13	337	2141 COMMUNAUTE AGGLO SARREGUEMINES CONFLUE		0099 RUE DU MARECHAL FOCH	57200 SARREGUEMINES	U	FAVORABLE	RESEAU DE CHALEUR EN PROJET
13	340	3026 CONTINENTAL FRANCE		0006 RUE JEAN BAPTISTE DUMAIRE	57200 SARREGUEMINES	U	FAVORABLE	RESEAU DE CHALEUR EN PROJET
13	343	545 KINSKY SARL		13 ROUTE DE ZOUFTGEN	LUXEMBOURG	U	FAVORABLE	RESEAU DE CHALEUR EN PROJET
13	365	1814 SCI STARLIGHT		0011 RUE GUTENBERG	57200 SARREGUEMINES	U	FAVORABLE	RESEAU DE CHALEUR EN PROJET
13	366	68 ASS FAMILLE AIDE ENFANTS INADAPTES		0004 RUE DE LA COLLINE	57200 SARREGUEMINES	U	FAVORABLE	RESEAU DE CHALEUR EN PROJET
13	398	1755 COMPTOIR DE MATERIAUX DU PORT DE METZ			57365 ENNERY	U	FAVORABLE	RESEAU DE CHALEUR EN PROJET
13	397	61 COMMUNE DE SARREGUEMINES		0002 RUE DU MAIRE MASSING	57200 SARREGUEMINES	U	FAVORABLE	RESEAU DE CHALEUR EN PROJET
13	398	33 COMMUNE DE SARREGUEMINES		0002 RUE DU MAIRE MASSING	57200 SARREGUEMINES	U	FAVORABLE	RESEAU DE CHALEUR EN PROJET
13	400	2584 SCI MSM		0100 RUE EDOUARD JAUNEZ	57200 SARREGUEMINES	U	FAVORABLE	RESEAU DE CHALEUR EN PROJET
13	403	946 COMMUNAUTE AGGLO SARREGUEMINES CONFLUE		0099 RUE DU MARECHAL FOCH	57200 SARREGUEMINES	U	FAVORABLE	RESEAU DE CHALEUR EN PROJET
13	408	2135 LES COPROPRIETAIRES DU 6 RUE GUTENBERG		0006 RUE GUTENBERG	57200 SARREGUEMINES	U	FAVORABLE	RESEAU DE CHALEUR EN PROJET
13	412	541 COMMUNAUTE AGGLO SARREGUEMINES CONFLUE		0099 RUE DU MARECHAL FOCH	57200 SARREGUEMINES	U	FAVORABLE	RESEAU DE CHALEUR EN PROJET
13	413	782 CONTINENTAL FRANCE		0006 RUE JEAN BAPTISTE DUMAIRE	57200 SARREGUEMINES	U	FAVORABLE	RESEAU DE CHALEUR EN PROJET
13	418	20 IMMO CONCEPT 5		0012 RUE DE LA CHAPELLE	57200 SARREGUEMINES	U	FAVORABLE	RESEAU DE CHALEUR EN PROJET
13	434	5558 COMMUNAUTE AGGLO SARREGUEMINES CONFLUE		0099 RUE DU MARECHAL FOCH	57200 SARREGUEMINES	U	FAVORABLE	RESEAU DE CHALEUR EN PROJET
13	435	473 COMMUNAUTE AGGLO SARREGUEMINES CONFLUE		0099 RUE DU MARECHAL FOCH	57200 SARREGUEMINES	U	FAVORABLE	RESEAU DE CHALEUR EN PROJET
13	439	105 COMMUNAUTE AGGLO SARREGUEMINES CONFLUE		0099 RUE DU MARECHAL FOCH	57200 SARREGUEMINES	U	FAVORABLE	RESEAU DE CHALEUR EN PROJET
13	441	274 COMMUNAUTE AGGLO SARREGUEMINES CONFLUE		0099 RUE DU MARECHAL FOCH	57200 SARREGUEMINES	U	FAVORABLE	RESEAU DE CHALEUR EN PROJET
13	442	1881 LEA		0157 RUE DE FOLPERSVILLER	57200 SARREGUEMINES	U	FAVORABLE	RESEAU DE CHALEUR EN PROJET
13	443	12 LEA		0157 RUE DE FOLPERSVILLER	57200 SARREGUEMINES	U	FAVORABLE	RESEAU DE CHALEUR EN PROJET
13	444	8511 LES COPROPRIETAIRES DU 6 RUE GUTENBERG		0006 RUE GUTENBERG	57200 SARREGUEMINES	U	FAVORABLE	RESEAU DE CHALEUR EN PROJET
13	445	1195 VHM		0037BRUE DE NEUNKIRCH	57908 SARREINSMING	U	FAVORABLE	RESEAU DE CHALEUR EN PROJET
13	447	3476 COMMUNAUTE AGGLO SARREGUEMINES CONFLUE		0099 RUE DU MARECHAL FOCH	57200 SARREGUEMINES	U	FAVORABLE	RESEAU DE CHALEUR EN PROJET
13	448	22088 COMMUNAUTE AGGLO SARREGUEMINES CONFLUE		0099 RUE DU MARECHAL FOCH	57200 SARREGUEMINES	U	FAVORABLE	RESEAU DE CHALEUR EN PROJET
13	449	21 COMMUNAUTE AGGLO SARREGUEMINES CONFLUE		0099 RUE DU MARECHAL FOCH	57200 SARREGUEMINES	U	FAVORABLE	RESEAU DE CHALEUR EN PROJET
13	452	938 MAMOUR		0004RUE DES PRES	57455 SEINGBOUSE	U	FAVORABLE	RESEAU DE CHALEUR EN PROJET
13	453	552 SCI GUL		0007 RUE JEAN BAPTISTE DUMAIRE	57200 SARREGUEMINES	U	FAVORABLE	RESEAU DE CHALEUR EN PROJET
13	459	5742 SEML SARREGUEMINES CONFLUENCES		0027 RUE DU CHAMP DE MARS	57200 SARREGUEMINES	U	FAVORABLE	RESEAU DE CHALEUR EN PROJET
13	461	497 COMMUNAUTE AGGLO SARREGUEMINES CONFLUE		0099 RUE DU MARECHAL FOCH	57200 SARREGUEMINES	U	FAVORABLE	RESEAU DE CHALEUR EN PROJET
13	462	19688 CAPSTONE REGIONS		0020 BD EUGENE DERUELLE	68003 LYON	U	FAVORABLE	RESEAU DE CHALEUR EN PROJET
13	463	1206 SEML SARREGUEMINES CONFLUENCES		0027 RUE DU CHAMP DE MARS	57200 SARREGUEMINES	U	FAVORABLE	RESEAU DE CHALEUR EN PROJET
13	476	451 KINSKY SARL		13 ROUTE DE ZOUFTGEN	LUXEMBOURG	U	FAVORABLE	RESEAU DE CHALEUR EN PROJET
13	477	375 STEELTECH		0001 RUE D ANNECY	57150 CREUTZWALD	U	FAVORABLE	RESEAU DE CHALEUR EN PROJET
13	478	474 KINSKY SARL		13 ROUTE DE ZOUFTGEN	LUXEMBOURG	U	FAVORABLE	RESEAU DE CHALEUR EN PROJET
13	487	397 H ET H		0005 RUE GUTENBERG	57200 SARREGUEMINES	U	FAVORABLE	RESEAU DE CHALEUR EN PROJET
13	488	2884 H ET H		0005 RUE GUTENBERG	57200 SARREGUEMINES	U	FAVORABLE	RESEAU DE CHALEUR EN PROJET

13	489	1525 H ET H	0005 RUE GUTENBERG	57200 SARREGUEMINES	U	FAVORABLE	RESEAU DE CHALEUR EN PROJET
13	499	23 LES COPROPRIETAIRES	0000 RUE GUTENBERG	57200 SARREGUEMINES	U	FAVORABLE	RESEAU DE CHALEUR EN PROJET
13	501	52 STAGNITTO	0002 RUE GUTENBERG	57200 SARREGUEMINES	U	FAVORABLE	RESEAU DE CHALEUR EN PROJET
13	502	238 SCI DE L'IMPRIMEUR	0100 RUE EDOUARD JAUNEZ	57200 SARREGUEMINES	U	FAVORABLE	RESEAU DE CHALEUR EN PROJET
13	503	6165 SCI DE L'IMPRIMEUR	0100 RUE EDOUARD JAUNEZ	57200 SARREGUEMINES	U	FAVORABLE	RESEAU DE CHALEUR EN PROJET
13	506	13 COMMUNAUTE AGGLO SARREGUEMINES CONFLUE	0099 RUE DU MARECHAL FOCH	57200 SARREGUEMINES	U	FAVORABLE	RESEAU DE CHALEUR EN PROJET
13	508	1477 CONTINENTAL FRANCE	0006 RUE JEAN BAPTISTE DUMAIRE	57200 SARREGUEMINES	U	FAVORABLE	RESEAU DE CHALEUR EN PROJET
13	509	45 COMMUNAUTE AGGLO SARREGUEMINES CONFLUE	0099 RUE DU MARECHAL FOCH	57200 SARREGUEMINES	U	FAVORABLE	RESEAU DE CHALEUR EN PROJET
13	511	3785 CONTINENTAL FRANCE	0006 RUE JEAN BAPTISTE DUMAIRE	57200 SARREGUEMINES	U	FAVORABLE	RESEAU DE CHALEUR EN PROJET
13	512	49 COMMUNAUTE AGGLO SARREGUEMINES CONFLUE	0099 RUE DU MARECHAL FOCH	57200 SARREGUEMINES	U	FAVORABLE	RESEAU DE CHALEUR EN PROJET
13	535	104 KINSKY SARL	13 ROUTE DE ZOUFFTGEN	LUXEMBOURG	U	FAVORABLE	RESEAU DE CHALEUR EN PROJET
13	537	6 KINSKY SARL	0001 RUE D ANNECY	57150 CREUTZWALD	U	FAVORABLE	RESEAU DE CHALEUR EN PROJET
13	538	7 STEELTECH	0001 RUE D ANNECY	57150 CREUTZWALD	U	FAVORABLE	RESEAU DE CHALEUR EN PROJET
13	539	12 STEELTECH	0001 RUE D ANNECY	57150 CREUTZWALD	U	FAVORABLE	RESEAU DE CHALEUR EN PROJET
13	541	50 STEELTECH	0001 RUE D ANNECY	57150 CREUTZWALD	U	FAVORABLE	RESEAU DE CHALEUR EN PROJET
13	543	22 STEELTECH	0001 RUE D ANNECY	57150 CREUTZWALD	U	FAVORABLE	RESEAU DE CHALEUR EN PROJET
13	544	42 CONTINENTAL FRANCE	0006 RUE JEAN BAPTISTE DUMAIRE	57200 SARREGUEMINES	U	FAVORABLE	RESEAU DE CHALEUR EN PROJET
13	545	1354 COMMUNAUTE AGGLO SARREGUEMINES CONFLUE	0099 RUE DU MARECHAL FOCH	57200 SARREGUEMINES	U	FAVORABLE	RESEAU DE CHALEUR EN PROJET
13	547	14 COMMUNAUTE AGGLO SARREGUEMINES CONFLUE	0099 RUE DU MARECHAL FOCH	57200 SARREGUEMINES	U	FAVORABLE	RESEAU DE CHALEUR EN PROJET
13	548	18 COMMUNAUTE AGGLO SARREGUEMINES CONFLUE	0099 RUE DU MARECHAL FOCH	57200 SARREGUEMINES	U	FAVORABLE	RESEAU DE CHALEUR EN PROJET
13	552	1435 SEML SARREGUEMINES CONFLUENCES	0027 RUE DU CHAMP DE MARS	57200 SARREGUEMINES	U	FAVORABLE	RESEAU DE CHALEUR EN PROJET
13	553	154 COMMUNAUTE AGGLO SARREGUEMINES CONFLUE	0099 RUE DU MARECHAL FOCH	57200 SARREGUEMINES	U	FAVORABLE	RESEAU DE CHALEUR EN PROJET
13	555	223 SCI DE L'IMPRIMEUR	0100 RUE EDOUARD JAUNEZ	57200 SARREGUEMINES	U	FAVORABLE	RESEAU DE CHALEUR EN PROJET
13	558	13700 COMMUNAUTE AGGLO SARREGUEMINES CONFLUE	0099 RUE DU MARECHAL FOCH	57200 SARREGUEMINES	U	FAVORABLE	RESEAU DE CHALEUR EN PROJET
13	557	455 SCI DE L'IMPRIMEUR	0100 RUE EDOUARD JAUNEZ	57200 SARREGUEMINES	U	FAVORABLE	RESEAU DE CHALEUR EN PROJET
13	559	7752 CONTINENTAL FRANCE	0006 RUE JEAN BAPTISTE DUMAIRE	57200 SARREGUEMINES	U	FAVORABLE	RESEAU DE CHALEUR EN PROJET
13	559	617 SCI DE L'IMPRIMEUR	0100 RUE EDOUARD JAUNEZ	57200 SARREGUEMINES	U	FAVORABLE	RESEAU DE CHALEUR EN PROJET
13	560	3435 CONTINENTAL FRANCE	0008 RUE DES CHAMPS	57200 SARREGUEMINES	U	FAVORABLE	RESEAU DE CHALEUR EN PROJET
13	561	4356 SCI STAG	0014 RUE DES CHAMPS	57410 BETTVILLER	U	FAVORABLE	RESEAU DE CHALEUR EN PROJET
13	562	1301 SCI DE L'IMPRIMEUR	0100 RUE EDOUARD JAUNEZ	57200 SARREGUEMINES	U	FAVORABLE	RESEAU DE CHALEUR EN PROJET
13	563	36 STAGNITTO	0002 RUE GUTENBERG	57200 SARREGUEMINES	U	FAVORABLE	RESEAU DE CHALEUR EN PROJET
13	564	10 STAGNITTO	0002 RUE GUTENBERG	57200 SARREGUEMINES	U	FAVORABLE	RESEAU DE CHALEUR EN PROJET
13	565	41 SCI STAG	0014 RUE DES CHAMPS	57410 BETTVILLER	U	FAVORABLE	RESEAU DE CHALEUR EN PROJET
13	565	12 STAGNITTO	0002 RUE GUTENBERG	57200 SARREGUEMINES	U	FAVORABLE	RESEAU DE CHALEUR EN PROJET
13	567	8 SCI STAG	0014 RUE DES CHAMPS	57410 BETTVILLER	U	FAVORABLE	RESEAU DE CHALEUR EN PROJET
13	568	337 COMMUNAUTE AGGLO SARREGUEMINES CONFLUE	0099 RUE DU MARECHAL FOCH	57200 SARREGUEMINES	U	FAVORABLE	RESEAU DE CHALEUR EN PROJET
13	569	28751 SEML SARREGUEMINES CONFLUENCES	0027 RUE DU CHAMP DE MARS	57200 SARREGUEMINES	U	FAVORABLE	RESEAU DE CHALEUR EN PROJET
13	571	1110 SEML SARREGUEMINES CONFLUENCES	0027 RUE DU CHAMP DE MARS	57200 SARREGUEMINES	U	FAVORABLE	RESEAU DE CHALEUR EN PROJET
13	573	2124 SEML SARREGUEMINES CONFLUENCES	0027 RUE DU CHAMP DE MARS	57200 SARREGUEMINES	U	FAVORABLE	RESEAU DE CHALEUR EN PROJET
13	575	5428 SEML SARREGUEMINES CONFLUENCES	0027 RUE DU CHAMP DE MARS	57200 SARREGUEMINES	U	FAVORABLE	RESEAU DE CHALEUR EN PROJET
13	579	19 SCI STAG	0014 RUE DES CHAMPS	57410 BETTVILLER	U	FAVORABLE	RESEAU DE CHALEUR EN PROJET
13	580	1081 COMMUNAUTE AGGLO SARREGUEMINES CONFLUE	0099 RUE DU MARECHAL FOCH	57200 SARREGUEMINES	U	FAVORABLE	RESEAU DE CHALEUR EN PROJET
13	595	492 GROUPEMENT DE COOPERATION MEDICO SOCIAL	0105 RUE DE LA MONTAGNE	57200 SARREGUEMINES	U	FAVORABLE	RESEAU DE CHALEUR EN PROJET
13	596	1017 GROUPEMENT DE COOPERATION MEDICO-SOCIAL	0105 RUE DE LA MONTAGNE	57200 SARREGUEMINES	U	FAVORABLE	RESEAU DE CHALEUR EN PROJET
13	599	176607 CONTINENTAL FRANCE	0006 RUE JEAN BAPTISTE DUMAIRE	57200 SARREGUEMINES	U	FAVORABLE	RESEAU DE CHALEUR EN PROJET
13	601	2 CONTINENTAL FRANCE	0006 RUE JEAN BAPTISTE DUMAIRE	57200 SARREGUEMINES	U	FAVORABLE	RESEAU DE CHALEUR EN PROJET
13	602	11 COMMUNAUTE AGGLO SARREGUEMINES CONFLUE	0099 RUE DU MARECHAL FOCH	57200 SARREGUEMINES	U	FAVORABLE	RESEAU DE CHALEUR EN PROJET
13	619	223 COMMUNAUTE AGGLO SARREGUEMINES CONFLUE	0099 RUE DU MARECHAL FOCH	57200 SARREGUEMINES	U	FAVORABLE	RESEAU DE CHALEUR EN PROJET
13	620	134 COMMUNAUTE AGGLO SARREGUEMINES CONFLUE	0099 RUE DU MARECHAL FOCH	57200 SARREGUEMINES	U	FAVORABLE	RESEAU DE CHALEUR EN PROJET
13	621	615 COMMUNAUTE AGGLO SARREGUEMINES CONFLUE	0099 RUE DU MARECHAL FOCH	57200 SARREGUEMINES	U	FAVORABLE	RESEAU DE CHALEUR EN PROJET
13	622	16 COMMUNAUTE AGGLO SARREGUEMINES CONFLUE	0099 RUE DU MARECHAL FOCH	57200 SARREGUEMINES	U	FAVORABLE	RESEAU DE CHALEUR EN PROJET
13	623	719 COMMUNAUTE AGGLO SARREGUEMINES CONFLUE	0099 RUE DU MARECHAL FOCH	57200 SARREGUEMINES	U	FAVORABLE	RESEAU DE CHALEUR EN PROJET
13	624	523 COMMUNAUTE AGGLO SARREGUEMINES CONFLUE	0099 RUE DU MARECHAL FOCH	57200 SARREGUEMINES	U	FAVORABLE	RESEAU DE CHALEUR EN PROJET
13	625	14 COMMUNAUTE AGGLO SARREGUEMINES CONFLUE	0099 RUE DU MARECHAL FOCH	57200 SARREGUEMINES	U	FAVORABLE	RESEAU DE CHALEUR EN PROJET
13	628	426 COMMUNAUTE AGGLO SARREGUEMINES CONFLUE	0099 RUE DU MARECHAL FOCH	57200 SARREGUEMINES	U	FAVORABLE	RESEAU DE CHALEUR EN PROJET
13	627	3 COMMUNAUTE AGGLO SARREGUEMINES CONFLUE	0099 RUE DU MARECHAL FOCH	57200 SARREGUEMINES	U	FAVORABLE	RESEAU DE CHALEUR EN PROJET
13	628	177 COMMUNAUTE AGGLO SARREGUEMINES CONFLUE	0099 RUE DU MARECHAL FOCH	57200 SARREGUEMINES	U	FAVORABLE	RESEAU DE CHALEUR EN PROJET
14	4	160 CONTINENTAL FRANCE	0006 RUE JEAN BAPTISTE DUMAIRE	57200 SARREGUEMINES	U	FAVORABLE	RESEAU DE CHALEUR EN PROJET
14	5	40 CONTINENTAL FRANCE	0007 RUE D ALSACE	57200 SARREGUEMINES	U	FAVORABLE	RESEAU DE CHALEUR EN PROJET
14	21	6270 CLUB CANIN DE SARREGUEMINES	0007 RUE D ALSACE	57410 ROHRBACH-LES-BITCHE	U	FAVORABLE	RESEAU DE CHALEUR EN PROJET
14	22	2980 CLUB CANIN DE SARREGUEMINES	0007 RUE D ALSACE	57410 ROHRBACH-LES-BITCHE	U	FAVORABLE	RESEAU DE CHALEUR EN PROJET
14	28	80 SIMON PASCALE ANNE	0011 RUE DE LA VINAIGRIERIE	68000 COLMAR	N	FAVORABLE	RESEAU DE CHALEUR EN PROJET

14	29	4220 SIMON PASCALE ANNE	0011 RUE DE LA VINAIGRIERIE	68000 COLMAR	N	FAVORABLE	RESEAU DE CHALEUR EN PROJET
14	34	2270 LEINEN JULIETTE MARIE	0096 RUE DE LA FORET	57520 ROUHLING	N	FAVORABLE	RESEAU DE CHALEUR EN PROJET
14	35	80 LEINEN JULIETTE MARIE	0066 RUE DE LA FORET	57520 ROUHLING	N	FAVORABLE	RESEAU DE CHALEUR EN PROJET
14	36	40 HAGER PAUL NICOLAS	0167 RUE DU MARECHAL FOCH	57200 SARREGUEMINES	N	FAVORABLE	RESEAU DE CHALEUR EN PROJET
14	39	1000 SCI JOLLY 6	0100 RUE EDOUARD JAUNEZ	57200 SARREGUEMINES	U	FAVORABLE	RESEAU DE CHALEUR EN PROJET
14	40	1220 SCI JOLLY 6	0100 RUE EDOUARD JAUNEZ	57200 SARREGUEMINES	U	FAVORABLE	RESEAU DE CHALEUR EN PROJET
14	41	2480 SCI JOLLY 6	0100 RUE EDOUARD JAUNEZ	57200 SARREGUEMINES	U	FAVORABLE	RESEAU DE CHALEUR EN PROJET
14	42	1700 SCI JOLLY 6	0100 RUE EDOUARD JAUNEZ	57200 SARREGUEMINES	U	FAVORABLE	RESEAU DE CHALEUR EN PROJET
14	48	9929 SITE 14	0017 RUE GENERAL STUHL	57230 BITCHE	U	FAVORABLE	RESEAU DE CHALEUR EN PROJET
14	56	51 COMMUNAUTE AGGLO SARREGUEMINES CONFLUE	0099 RUE DU MARECHAL FOCH	57200 SARREGUEMINES	U	FAVORABLE	RESEAU DE CHALEUR EN PROJET
14	61	4 COMMUNE DE SARREGUEMINES	0002 RUE DU MAIRE MASSING	57200 SARREGUEMINES	U	FAVORABLE	RESEAU DE CHALEUR EN PROJET
14	62	12 SITE 14	0017 RUE GENERAL STUHL	57230 BITCHE	U	FAVORABLE	RESEAU DE CHALEUR EN PROJET
14	66	40 CONTINENTAL FRANCE	0096 RUE JEAN BAPTISTE DUMAIRE	57200 SARREGUEMINES	U	FAVORABLE	RESEAU DE CHALEUR EN PROJET
14	82	5021 SCI NEUWALD	0028 RUE DES ROSES	57990 NOUSSEVILLER-SAINT-NABOR	U	FAVORABLE	RESEAU DE CHALEUR EN PROJET
14	85	4078 THEOBALD SA	0002 RUE DES METIERS	57970 YUTZ	U	FAVORABLE	RESEAU DE CHALEUR EN PROJET
14	98	1045 COMMUNAUTE AGGLO SARREGUEMINES CONFLUE	0099 RUE DU MARECHAL FOCH	57200 SARREGUEMINES	U	FAVORABLE	RESEAU DE CHALEUR EN PROJET
14	100	572 COMMUNE DE SARREGUEMINES	0002 RUE DU MAIRE MASSING	57200 SARREGUEMINES	U	FAVORABLE	RESEAU DE CHALEUR EN PROJET
14	102	271 DEPARTEMENT DE LA MOSELLE	0001 RUE DU PONT MOREAU	57000 METZ	U	FAVORABLE	RESEAU DE CHALEUR EN PROJET
14	103	4746 HAGER PAUL NICOLAS	0187 RUE DU MARECHAL FOCH	57200 SARREGUEMINES	N	FAVORABLE	RESEAU DE CHALEUR EN PROJET
14	109	9622 SCI THEIA		57910 HAMBACH	U	FAVORABLE	RESEAU DE CHALEUR EN PROJET
14	111	14070 BMA	0044 RUE PRINCIPALE	57510 LOUPERSHOUSE	U	FAVORABLE	RESEAU DE CHALEUR EN PROJET
14	113	56 COMMUNAUTE AGGLO SARREGUEMINES CONFLUE	0099 RUE DU MARECHAL FOCH	57200 SARREGUEMINES	U	FAVORABLE	RESEAU DE CHALEUR EN PROJET
14	119	8992 SAUER FRANCE	0015 RUE RENE FRANCOIS JOLLY	57200 SARREGUEMINES	U	FAVORABLE	RESEAU DE CHALEUR EN PROJET
14	125	10637 SODILOR	0018 RUE RENE FRANCOIS JOLLY	57200 SARREGUEMINES	U	FAVORABLE	RESEAU DE CHALEUR EN PROJET
14	126	14030 SCI LE BOIS JOLI	0010 RUE NOTRE DAME	57910 HAMBACH	U	FAVORABLE	RESEAU DE CHALEUR EN PROJET
14	128	12710 COMMUNAUTE AGGLO SARREGUEMINES CONFLUE	0099 RUE DU MARECHAL FOCH	57200 SARREGUEMINES	N	FAVORABLE	RESEAU DE CHALEUR EN PROJET
14	130	21 COMMUNAUTE AGGLO SARREGUEMINES CONFLUE	0099 RUE DU MARECHAL FOCH	57200 SARREGUEMINES	U	FAVORABLE	RESEAU DE CHALEUR EN PROJET
14	132	1244 COMMUNAUTE AGGLO SARREGUEMINES CONFLUE	0099 RUE DU MARECHAL FOCH	57200 SARREGUEMINES	U	FAVORABLE	RESEAU DE CHALEUR EN PROJET
14	133	691 EMS	0070 RUE DES SPORTS	57200 SARREGUEMINES	U	FAVORABLE	RESEAU DE CHALEUR EN PROJET
14	134	200 SAUER FRANCE	0015 RUE RENE FRANCOIS JOLLY	57200 SARREGUEMINES	U	FAVORABLE	RESEAU DE CHALEUR EN PROJET
14	139	4261 DE L EUROPE	0008 RUE FREDERIC NIEMANN	57200 SARREGUEMINES	U	FAVORABLE	RESEAU DE CHALEUR EN PROJET
14	141	503 DE L EUROPE	0008 RUE FREDERIC NIEMANN	57200 SARREGUEMINES	U	FAVORABLE	RESEAU DE CHALEUR EN PROJET
14	142	237 DE L EUROPE	0008 RUE FREDERIC NIEMANN	57200 SARREGUEMINES	U	FAVORABLE	RESEAU DE CHALEUR EN PROJET
14	146	11011 SODILOR	0018 RUE RENE FRANCOIS JOLLY	57200 SARREGUEMINES	U	FAVORABLE	RESEAU DE CHALEUR EN PROJET
14	147	256 SODILOR	0018 RUE RENE FRANCOIS JOLLY	57200 SARREGUEMINES	U	FAVORABLE	RESEAU DE CHALEUR EN PROJET
14	148	8427 SODILOR	0018 RUE RENE FRANCOIS JOLLY	57200 SARREGUEMINES	U	FAVORABLE	RESEAU DE CHALEUR EN PROJET
14	149	1308 SODILOR	0018 RUE RENE FRANCOIS JOLLY	57200 SARREGUEMINES	U	FAVORABLE	RESEAU DE CHALEUR EN PROJET
14	150	6148 DE L EUROPE	0008 RUE FREDERIC NIEMANN	57200 SARREGUEMINES	U	FAVORABLE	RESEAU DE CHALEUR EN PROJET
14	151	1354 DE L EUROPE	0008 RUE FREDERIC NIEMANN	57200 SARREGUEMINES	U	FAVORABLE	RESEAU DE CHALEUR EN PROJET
14	157	8040 COMMUNAUTE AGGLO SARREGUEMINES CONFLUE	0099 RUE DU MARECHAL FOCH	57200 SARREGUEMINES	U	FAVORABLE	RESEAU DE CHALEUR EN PROJET
14	158	12000 COLAS SA	0001 RUE DU COLONEL PIERRE AVIA	57200 SARREGUEMINES	U	FAVORABLE	RESEAU DE CHALEUR EN PROJET
14	159	1156 COMMUNAUTE AGGLO SARREGUEMINES CONFLUE	0099 RUE DU MARECHAL FOCH	57200 SARREGUEMINES	U	FAVORABLE	RESEAU DE CHALEUR EN PROJET
14	162	2998 LES QUATRE F	0189 RUE DE GAUBVING	57600 OETING	U	FAVORABLE	RESEAU DE CHALEUR EN PROJET
14	167	291 ETABLISSEMENTS GUERMONT WEBER	0004 RUE TEILHARD DE CHARDIN	57050 METZ	U	FAVORABLE	RESEAU DE CHALEUR EN PROJET
14	168	3375 ETABLISSEMENTS GUERMONT WEBER	0004 RUE TEILHARD DE CHARDIN	57050 METZ	U	FAVORABLE	RESEAU DE CHALEUR EN PROJET
14	170	3807 ETABLISSEMENTS GUERMONT WEBER	0004 RUE TEILHARD DE CHARDIN	57050 METZ	U	FAVORABLE	RESEAU DE CHALEUR EN PROJET
14	171	1993 LES COPROPRIETAIRES DU 106 A RUE DU CHAMP C	0106 RUE DU CHAMP DE MARS	57200 SARREGUEMINES	U	FAVORABLE	RESEAU DE CHALEUR EN PROJET
14	172	237 BAHR PASCAL	FINKENWEG 6	ALLEMAGNE	U	FAVORABLE	RESEAU DE CHALEUR EN PROJET
14	173	12 BAHR PASCAL	FINKENWEG 6	ALLEMAGNE	U	FAVORABLE	RESEAU DE CHALEUR EN PROJET
14	174	12 BAHR PASCAL	FINKENWEG 6	ALLEMAGNE	U	FAVORABLE	RESEAU DE CHALEUR EN PROJET
14	175	12 BAHR PASCAL	FINKENWEG 6	ALLEMAGNE	U	FAVORABLE	RESEAU DE CHALEUR EN PROJET
14	176	12 BAHR PASCAL	FINKENWEG 6	ALLEMAGNE	U	FAVORABLE	RESEAU DE CHALEUR EN PROJET
14	177	12 BAHR PASCAL	FINKENWEG 6	ALLEMAGNE	U	FAVORABLE	RESEAU DE CHALEUR EN PROJET
14	178	12 BAHR PASCAL	FINKENWEG 6	ALLEMAGNE	U	FAVORABLE	RESEAU DE CHALEUR EN PROJET
14	179	12 BAHR PASCAL	FINKENWEG 6	ALLEMAGNE	U	FAVORABLE	RESEAU DE CHALEUR EN PROJET
14	180	12 BAHR PASCAL	FINKENWEG 6	ALLEMAGNE	U	FAVORABLE	RESEAU DE CHALEUR EN PROJET
14	181	12 BAHR PASCAL	FINKENWEG 6	ALLEMAGNE	U	FAVORABLE	RESEAU DE CHALEUR EN PROJET
14	182	12 BAHR PASCAL	FINKENWEG 6	ALLEMAGNE	U	FAVORABLE	RESEAU DE CHALEUR EN PROJET
14	183	12 BAHR PASCAL	FINKENWEG 6	ALLEMAGNE	U	FAVORABLE	RESEAU DE CHALEUR EN PROJET
14	184	12 BAHR PASCAL	FINKENWEG 6	ALLEMAGNE	U	FAVORABLE	RESEAU DE CHALEUR EN PROJET
14	185	12 BAHR PASCAL	FINKENWEG 6	ALLEMAGNE	U	FAVORABLE	RESEAU DE CHALEUR EN PROJET
14	186	12 BAHR PASCAL	FINKENWEG 6	ALLEMAGNE	U	FAVORABLE	RESEAU DE CHALEUR EN PROJET

14	187	12 BAHR PASCAL	FINKENWEG 8	ALLEMAGNE	U	FAVORABLE	RESEAU DE CHALEUR EN PROJET
14	188	12 BAHR PASCAL	FINKENWEG 8	ALLEMAGNE	U	FAVORABLE	RESEAU DE CHALEUR EN PROJET
14	193	1304 KIMMEL IMMOBILIER	0007 RUE JAMES JOULE	57460 BEHREN LES FORBACH	U	FAVORABLE	RESEAU DE CHALEUR EN PROJET
14	194	909 KIMMEL IMMOBILIER	0007 RUE JAMES JOULE	57480 BEHREN LES FORBACH	U	FAVORABLE	RESEAU DE CHALEUR EN PROJET
14	197	766 MINITEC IMMOBILIER	0002 RUE CHARLES DESGRANGES	57200 SARREGUEMINES	U	FAVORABLE	RESEAU DE CHALEUR EN PROJET
14	198	10103 MINITEC IMMOBILIER	0002 RUE CHARLES DESGRANGES	57200 SARREGUEMINES	U	FAVORABLE	RESEAU DE CHALEUR EN PROJET
14	200	27244 SAUER FRANCE	0015 RUE RENE FRANCOIS JOLLY	57200 SARREGUEMINES	U	FAVORABLE	RESEAU DE CHALEUR EN PROJET
14	202	8493 COMMUNE DE SARREGUEMINES	0002 RUE DU MAIRE MASSING	57200 SARREGUEMINES	U	FAVORABLE	RESEAU DE CHALEUR EN PROJET
14	206	238 GRAND BOIS	0002 RUE DU MAIRE MASSING	57200 SARREGUEMINES	U	FAVORABLE	RESEAU DE CHALEUR EN PROJET
14	207	1743 GRAND BOIS	0002 RUE DU MAIRE MASSING	57200 SARREGUEMINES	U	FAVORABLE	RESEAU DE CHALEUR EN PROJET
14	210	12639 KIMMEL IMMOBILIER	0007 RUE JAMES JOULE	57460 BEHREN LES FORBACH	U	FAVORABLE	RESEAU DE CHALEUR EN PROJET
14	213	1483 COMMUNAUTE AGGLO SARREGUEMINES CONFLUE	0099 RUE DU MARECHAL FOCH	57200 SARREGUEMINES	U	FAVORABLE	RESEAU DE CHALEUR EN PROJET
14	220	6187 BAHR PASCAL	FINKENWEG 6	ALLEMAGNE	U	FAVORABLE	RESEAU DE CHALEUR EN PROJET
14	221	72 POISSONNERIE ROTGE	0069 AV DE LA PAIX	57520 ROUHLING	U	FAVORABLE	RESEAU DE CHALEUR EN PROJET
14	222	120 POISSONNERIE ROTGE	0069 AV DE LA PAIX	57520 ROUHLING	U	FAVORABLE	RESEAU DE CHALEUR EN PROJET
14	223	23 POISSONNERIE ROTGE	0069 AV DE LA PAIX	57520 ROUHLING	U	FAVORABLE	RESEAU DE CHALEUR EN PROJET
14	224	30 POISSONNERIE ROTGE	0069 AV DE LA PAIX	57520 ROUHLING	U	FAVORABLE	RESEAU DE CHALEUR EN PROJET
14	225	72 BAHR PASCAL	FINKENWEG 6	ALLEMAGNE	U	FAVORABLE	RESEAU DE CHALEUR EN PROJET
14	226	120 BAHR PASCAL	FINKENWEG 6	ALLEMAGNE	U	FAVORABLE	RESEAU DE CHALEUR EN PROJET
14	227	23 BAHR PASCAL	FINKENWEG 6	ALLEMAGNE	U	FAVORABLE	RESEAU DE CHALEUR EN PROJET
14	228	30 BAHR PASCAL	FINKENWEG 6	ALLEMAGNE	U	FAVORABLE	RESEAU DE CHALEUR EN PROJET
14	229	72 BAHR PASCAL	FINKENWEG 6	ALLEMAGNE	U	FAVORABLE	RESEAU DE CHALEUR EN PROJET
14	230	120 BAHR PASCAL	FINKENWEG 6	ALLEMAGNE	U	FAVORABLE	RESEAU DE CHALEUR EN PROJET
14	231	23 BAHR PASCAL	FINKENWEG 6	ALLEMAGNE	U	FAVORABLE	RESEAU DE CHALEUR EN PROJET
14	232	30 BAHR PASCAL	FINKENWEG 6	ALLEMAGNE	U	FAVORABLE	RESEAU DE CHALEUR EN PROJET
14	234	2232 SCI PIMI	0092 RUE DE WOUTVILLER	57200 SARREGUEMINES	U	FAVORABLE	RESEAU DE CHALEUR EN PROJET
14	236	1005 GRAND BOIS	0002 RUE CHARLES DESGRANGES	57200 SARREGUEMINES	U	FAVORABLE	RESEAU DE CHALEUR EN PROJET
14	237	131 GRAND BOIS	0002 RUE CHARLES DESGRANGES	57200 SARREGUEMINES	U	FAVORABLE	RESEAU DE CHALEUR EN PROJET
14	238	2789 SCI AXEM	0002 RUE CHARLES DESGRANGES	57200 SARREGUEMINES	U	FAVORABLE	RESEAU DE CHALEUR EN PROJET
14	239	347 SCI AXEM	0002 RUE CHARLES DESGRANGES	57200 SARREGUEMINES	U	FAVORABLE	RESEAU DE CHALEUR EN PROJET
14	245	4381 COMMUNE DE SARREGUEMINES	0002 RUE DU MAIRE MASSING	57200 SARREGUEMINES	U	FAVORABLE	RESEAU DE CHALEUR EN PROJET
14	246	2000 SCI LES SERPENTINES	0013 RUE PIERRE GREFF	57200 SARREGUEMINES	U	FAVORABLE	RESEAU DE CHALEUR EN PROJET
14	251	1982 COMMUNAUTE AGGLO SARREGUEMINES CONFLUE	0099 RUE DU MARECHAL FOCH	57200 SARREGUEMINES	U	FAVORABLE	RESEAU DE CHALEUR EN PROJET
14	252	192 COMMUNAUTE AGGLO SARREGUEMINES CONFLUE	0099 RUE DU MARECHAL FOCH	57200 SARREGUEMINES	U	FAVORABLE	RESEAU DE CHALEUR EN PROJET
14	253	439 COMMUNAUTE AGGLO SARREGUEMINES CONFLUE	0099 RUE DU MARECHAL FOCH	57200 SARREGUEMINES	U	FAVORABLE	RESEAU DE CHALEUR EN PROJET
14	254	16410 KIMMEL IMMOBILIER	0007 RUE JAMES JOULE	57460 BEHREN LES FORBACH	U	FAVORABLE	RESEAU DE CHALEUR EN PROJET
14	255	5582 KIMMEL IMMOBILIER	0007 RUE JAMES JOULE	57460 BEHREN LES FORBACH	U	FAVORABLE	RESEAU DE CHALEUR EN PROJET
14	256	480 KIMMEL IMMOBILIER	0007 RUE JAMES JOULE	57460 BEHREN LES FORBACH	U	FAVORABLE	RESEAU DE CHALEUR EN PROJET
14	257	31 KIMMEL IMMOBILIER	0007 RUE JAMES JOULE	57460 BEHREN LES FORBACH	U	FAVORABLE	RESEAU DE CHALEUR EN PROJET
14	258	869 KIMMEL IMMOBILIER	0007 RUE JAMES JOULE	57460 BEHREN LES FORBACH	U	FAVORABLE	RESEAU DE CHALEUR EN PROJET
14	259	53 KIMMEL IMMOBILIER	0007 RUE JAMES JOULE	57460 BEHREN LES FORBACH	U	FAVORABLE	RESEAU DE CHALEUR EN PROJET
14	262	612 KIMMEL IMMOBILIER	0007 RUE JAMES JOULE	57460 BEHREN LES FORBACH	U	FAVORABLE	RESEAU DE CHALEUR EN PROJET
14	263	612 KIMMEL IMMOBILIER	0007 RUE JAMES JOULE	57460 BEHREN LES FORBACH	U	FAVORABLE	RESEAU DE CHALEUR EN PROJET
14	264	612 KIMMEL IMMOBILIER	0007 RUE JAMES JOULE	57460 BEHREN LES FORBACH	U	FAVORABLE	RESEAU DE CHALEUR EN PROJET
14	265	462 KIMMEL IMMOBILIER	0007 RUE JAMES JOULE	57460 BEHREN LES FORBACH	U	FAVORABLE	RESEAU DE CHALEUR EN PROJET
14	266	9387 KIMMEL IMMOBILIER	0007 RUE JAMES JOULE	57460 BEHREN LES FORBACH	U	FAVORABLE	RESEAU DE CHALEUR EN PROJET
14	267	22 KIMMEL IMMOBILIER	0007 RUE JAMES JOULE	57460 BEHREN LES FORBACH	U	FAVORABLE	RESEAU DE CHALEUR EN PROJET
14	268	6246 COMMUNAUTE AGGLO SARREGUEMINES CONFLUE	0099 RUE DU MARECHAL FOCH	57200 SARREGUEMINES	U	FAVORABLE	RESEAU DE CHALEUR EN PROJET
14	269	102 COMMUNAUTE AGGLO SARREGUEMINES CONFLUE	0099 RUE DU MARECHAL FOCH	57200 SARREGUEMINES	U	FAVORABLE	RESEAU DE CHALEUR EN PROJET
14	270	627 COMMUNAUTE AGGLO SARREGUEMINES CONFLUE	0099 RUE DU MARECHAL FOCH	57200 SARREGUEMINES	U	FAVORABLE	RESEAU DE CHALEUR EN PROJET
14	271	28 KH MINERAL	0001 RUE RENE FRANCOIS JOLLY	57200 SARREGUEMINES	U	FAVORABLE	RESEAU DE CHALEUR EN PROJET
14	274	15545 FINAMUR	0012 PL DES ETATS UNIS	92120 MONTROUGE	U	FAVORABLE	RESEAU DE CHALEUR EN PROJET
14	275	1031 COMMUNAUTE AGGLO SARREGUEMINES CONFLUE	0099 RUE DU MARECHAL FOCH	57200 SARREGUEMINES	U	FAVORABLE	RESEAU DE CHALEUR EN PROJET
14	276	1767 SOFRAPOL	0001 RUE DU VAL D ACHEN	57412 ETTING	U	FAVORABLE	RESEAU DE CHALEUR EN PROJET
14	277	1636 SOFRAPOL	0001 RUE DU VAL D ACHEN	57412 ETTING	U	FAVORABLE	RESEAU DE CHALEUR EN PROJET
14	278	3823 SCI THEIA	0001 RUE DU VAL D ACHEN	57910 HAMBACH	U	FAVORABLE	RESEAU DE CHALEUR EN PROJET
14	279	2 COMMUNAUTE AGGLO SARREGUEMINES CONFLUE	0099 RUE DU MARECHAL FOCH	57200 SARREGUEMINES	U	FAVORABLE	RESEAU DE CHALEUR EN PROJET
14	280	19 SOFRAPOL	0001 RUE DU VAL D ACHEN	57412 ETTING	U	FAVORABLE	RESEAU DE CHALEUR EN PROJET
14	281	77 SOFRAPOL	0001 RUE DU VAL D ACHEN	57412 ETTING	U	FAVORABLE	RESEAU DE CHALEUR EN PROJET
14	282	406 COMMUNAUTE AGGLO SARREGUEMINES CONFLUE	0099 RUE DU MARECHAL FOCH	57200 SARREGUEMINES	U	FAVORABLE	RESEAU DE CHALEUR EN PROJET
14	283	124 COMMUNAUTE AGGLO SARREGUEMINES CONFLUE	0099 RUE DU MARECHAL FOCH	57200 SARREGUEMINES	U	FAVORABLE	RESEAU DE CHALEUR EN PROJET

14	288	2682 THEOBALD SA	0002 RUE DES METIERS	57970 YUTZ	FAVORABLE	RESEAU DE CHALEUR EN PROJET
14	290	2777 CONTINENTAL FRANCE	0006 RUE JEAN BAPTISTE DUMAIRE	57200 SARREGUEMINES	FAVORABLE	RESEAU DE CHALEUR EN PROJET
14	291	1351 COMMUNAUTE AGGLO SARREGUEMINES CONFLUE	0099 RUE DU MARECHAL FOCH	57200 SARREGUEMINES	FAVORABLE	RESEAU DE CHALEUR EN PROJET
14	293	18805 COMMUNE DE SARREGUEMINES	0002 RUE DU MAIRE MASSING	57200 SARREGUEMINES	FAVORABLE	RESEAU DE CHALEUR EN PROJET
14	296	10767 COMMUNAUTE AGGLO SARREGUEMINES CONFLUE	0099 RUE DU MARECHAL FOCH	57200 SARREGUEMINES	FAVORABLE	RESEAU DE CHALEUR EN PROJET
14	298	6946 CONTINENTAL FRANCE	0006 RUE JEAN BAPTISTE DUMAIRE	57200 SARREGUEMINES	FAVORABLE	RESEAU DE CHALEUR EN PROJET
14	300	386 CONTINENTAL FRANCE	0002 RUE DU MAIRE MASSING	57200 SARREGUEMINES	AUC	RESEAU DE CHALEUR EN PROJET
14	304	7933 COMMUNE DE SARREGUEMINES	0002 RUE DU MAIRE MASSING	57200 SARREGUEMINES	FAVORABLE	RESEAU DE CHALEUR EN PROJET
14	305	35304 COMMUNE DE SARREGUEMINES	0002 RUE DU MAIRE MASSING	57200 SARREGUEMINES	N	RESEAU DE CHALEUR EN PROJET
14	308	24158 CENTRE HOSPITALIER SPECIALISE ETS PUBLIC DE	0001 RUE CALMETTE	57200 SARREGUEMINES	N	RESEAU DE CHALEUR EN PROJET
14	312	4000 PAMELITH	0040 RUE DE LA PLATRERIE	57410 ROHRBACH-LES-BITCHE	FAVORABLE	RESEAU DE CHALEUR EN PROJET
14	313	5992 COMMUNAUTE AGGLO SARREGUEMINES CONFLUE	0099 RUE DU MARECHAL FOCH	57200 SARREGUEMINES	FAVORABLE	RESEAU DE CHALEUR EN PROJET
14	314	9560 KH MINERAL	0001 RUE RENE FRANCOIS JOLLY	57910 HAMBACH	FAVORABLE	RESEAU DE CHALEUR EN PROJET
14	315	7660 SCI THEIA	0001 RUE RENE FRANCOIS JOLLY	57910 HAMBACH	FAVORABLE	RESEAU DE CHALEUR EN PROJET
14	316	4169 KH MINERAL	0001 RUE RENE FRANCOIS JOLLY	57910 HAMBACH	FAVORABLE	RESEAU DE CHALEUR EN PROJET
14	317	8213 SCI THEIA	0008 RUE FREDERIC NIEMANN	57200 SARREGUEMINES	FAVORABLE	RESEAU DE CHALEUR EN PROJET
14	318	2862 DE L EUROPE	0008 RUE FREDERIC NIEMANN	57200 SARREGUEMINES	FAVORABLE	RESEAU DE CHALEUR EN PROJET
14	319	638 DE L EUROPE	0007 RUE JAMES JOULE	57460 BEHREN LES FORBACH	FAVORABLE	RESEAU DE CHALEUR EN PROJET
14	320	1078 KIMMEL IMMOBILIER	0007 RUE JAMES JOULE	57460 BEHREN LES FORBACH	FAVORABLE	RESEAU DE CHALEUR EN PROJET
14	321	842 KIMMEL IMMOBILIER	0007 RUE JAMES JOULE	57460 BEHREN LES FORBACH	FAVORABLE	RESEAU DE CHALEUR EN PROJET
14	322	829 KIMMEL IMMOBILIER	0007 RUE JAMES JOULE	57460 BEHREN LES FORBACH	FAVORABLE	RESEAU DE CHALEUR EN PROJET
14	323	141 KIMMEL IMMOBILIER	0007 RUE JAMES JOULE	57460 BEHREN LES FORBACH	FAVORABLE	RESEAU DE CHALEUR EN PROJET
14	324	477 KIMMEL IMMOBILIER	0007 RUE JAMES JOULE	57460 BEHREN LES FORBACH	FAVORABLE	RESEAU DE CHALEUR EN PROJET
14	325	23 KIMMEL IMMOBILIER	0007 RUE JAMES JOULE	57460 BEHREN LES FORBACH	FAVORABLE	RESEAU DE CHALEUR EN PROJET
14	326	10143 KIMMEL IMMOBILIER	0007 RUE JAMES JOULE	57460 BEHREN LES FORBACH	FAVORABLE	RESEAU DE CHALEUR EN PROJET
14	327	2555 KIMMEL IMMOBILIER	0007 RUE JAMES JOULE	57460 BEHREN LES FORBACH	FAVORABLE	RESEAU DE CHALEUR EN PROJET
16	88	4308 SOCIETE D ECONOMIE MIXTE SARREGUEMINES CC	0003 RUE ALEXANDRE DE GEIGER	57200 SARREGUEMINES	FAVORABLE	RESEAU DE CHALEUR EN PROJET
16	115	899 COMMUNE DE SARREGUEMINES	0002 RUE DU MAIRE MASSING	57200 SARREGUEMINES	FAVORABLE	RESEAU DE CHALEUR EN PROJET
21	2	671 KRATZ SIMONE JOSETTE	0017 RUE DU CHATEAU D EAU	57200 SARREGUEMINES	FAVORABLE	RESEAU DE CHALEUR EN PROJET
21	3	817 SCHAEFFER LIONEL ELIE ALOYSE	0015 RUE DU CHATEAU D EAU	57200 SARREGUEMINES	FAVORABLE	RESEAU DE CHALEUR EN PROJET
21	6	269 BUSSI MICHELE RENEE	0063 RUE DES BLEUETS	57200 SARREGUEMINES	FAVORABLE	RESEAU DE CHALEUR EN PROJET
21	13	1095 MARTINY SYLVIE BRIGITTE VERONIQUE	0003 RUE DU CHATEAU D EAU	57200 SARREGUEMINES	FAVORABLE	RESEAU DE CHALEUR EN PROJET
21	19	411 LEHMANN JACQUES ACHILLE	0005 RUE DES CAMELIAS	57200 SARREGUEMINES	FAVORABLE	RESEAU DE CHALEUR EN PROJET
21	20	615 GANGLOFF PIERRE OLIVIER	0003 PL DES FLEURS	57200 SARREGUEMINES	FAVORABLE	RESEAU DE CHALEUR EN PROJET
21	21	537 GANGLOFF PIERRE OLIVIER	0003 PL DES FLEURS	57200 SARREGUEMINES	FAVORABLE	RESEAU DE CHALEUR EN PROJET
21	22	811 GANGLOFF PIERRE OLIVIER	0003 PL DES FLEURS	57200 SARREGUEMINES	FAVORABLE	RESEAU DE CHALEUR EN PROJET
21	23	867 GANGLOFF PIERRE OLIVIER	0003 PL DES FLEURS	57200 SARREGUEMINES	FAVORABLE	RESEAU DE CHALEUR EN PROJET
21	30	367 GUILLAUME SYLVAIN ERNEST	0042 RUE DES BLEUETS	57200 SARREGUEMINES	FAVORABLE	RESEAU DE CHALEUR EN PROJET
21	31	376 MENE ISABELLE ANNETTE	0010 RUE DE LA FORET	57200 SARREGUEMINES	FAVORABLE	RESEAU DE CHALEUR EN PROJET
21	33	448 SCHLOSSER BEATRICE MARCELLE	0026 RUE VICTOR HUGO	57200 SARREGUEMINES	FAVORABLE	RESEAU DE CHALEUR EN PROJET
21	35	476 DEMMERLE ERIC MARTIN JOEL	0034 RUE DES BLEUETS	57200 SARREGUEMINES	FAVORABLE	RESEAU DE CHALEUR EN PROJET
21	37	561 PAROLIN FREDERIQUE ANTOINETTE	0006 RUE DES NARCOISSES	57200 SARREGUEMINES	FAVORABLE	RESEAU DE CHALEUR EN PROJET
21	38	624 MULLER BERNARD GEORGES	0032 RUE DES BLEUETS	57200 SARREGUEMINES	FAVORABLE	RESEAU DE CHALEUR EN PROJET
21	39	801 SARRE PJT	0003 PL DES FLEURS	57200 SARREGUEMINES	FAVORABLE	RESEAU DE CHALEUR EN PROJET
21	41	416 KIEFER PIERRE GUY ANDRE	0011 RUE DE LA FORET	57200 SARREGUEMINES	FAVORABLE	RESEAU DE CHALEUR EN PROJET
21	42	285 KIEFER PIERRE GUY ANDRE	0011 RUE DE LA FORET	57200 SARREGUEMINES	FAVORABLE	RESEAU DE CHALEUR EN PROJET
21	45	298 CESARONI CORINNE MARIE CLAUDE	0005 RUE DE LA FORET	57200 SARREGUEMINES	FAVORABLE	RESEAU DE CHALEUR EN PROJET
21	48	496 STRAUBE DORIS	0029 RUE DES JACINTHES	57200 SARREGUEMINES	FAVORABLE	RESEAU DE CHALEUR EN PROJET
21	49	534 REICHERT SIMONE CATHERINE	0027 RUE DES JACINTHES	57200 SARREGUEMINES	FAVORABLE	RESEAU DE CHALEUR EN PROJET
21	50	498 MOURER GEORGES MARIE	0025 RUE DES JACINTHES	57200 SARREGUEMINES	FAVORABLE	RESEAU DE CHALEUR EN PROJET
21	52	319 SADLER CEDRIC CLAUDE	0021 RUE DES JACINTHES	57200 SARREGUEMINES	FAVORABLE	RESEAU DE CHALEUR EN PROJET
21	54	308 TIMMERMANN MARION ELISABETH	0017 RUE DES JACINTHES	57200 SARREGUEMINES	FAVORABLE	RESEAU DE CHALEUR EN PROJET
21	55	314 KLJOKVIC NICOLAS BERNARD	0017 PROMDU CAP	06190 ROQUEBRUNE CAP MARTIN	FAVORABLE	RESEAU DE CHALEUR EN PROJET
21	57	395 SCHMITT DESIRE ALEXANDRE STANISLAS	0002 RUE DES PRIMEVERES	57200 SARREGUEMINES	FAVORABLE	RESEAU DE CHALEUR EN PROJET
21	59	300 KLJOKVIC NICOLAS BERNARD	0017 PROMDU CAP	06190 ROQUEBRUNE CAP MARTIN	N	RESEAU DE CHALEUR EN PROJET
21	60	304 TIMMERMANN MARION ELISABETH	0017 RUE DES JACINTHES	57200 SARREGUEMINES	N	RESEAU DE CHALEUR EN PROJET
21	61	309 SADLER CEDRIC CLAUDE	0021 RUE DES JACINTHES	57200 SARREGUEMINES	N	RESEAU DE CHALEUR EN PROJET
21	62	320 SADLER CEDRIC CLAUDE	0021 RUE DES JACINTHES	57200 SARREGUEMINES	N	RESEAU DE CHALEUR EN PROJET
21	64	492 MOURER GEORGES MARIE	0025 RUE DES JACINTHES	57200 SARREGUEMINES	N	RESEAU DE CHALEUR EN PROJET
21	65	498 REICHERT SIMONE CATHERINE	0027 RUE DES JACINTHES	57200 SARREGUEMINES	N	RESEAU DE CHALEUR EN PROJET
21	66	341 STRAUBE DORIS	0029 RUE DES JACINTHES	57200 SARREGUEMINES	N	RESEAU DE CHALEUR EN PROJET
21	68	41 SCI TIMEUJ	0062 RTE DE NANCY	57200 SARREGUEMINES	FAVORABLE	RESEAU DE CHALEUR EN PROJET

21	69	398	MENE ISABELLE ANNETTE	0010 RUE DE LA FORET	57200 SARREGUEMINES	U	FAVORABLE	RESEAU DE CHALEUR EN PROJET
21	70	314	SCI TIMELI	0002 RTE DE NANCY	57200 SARREGUEMINES	U	FAVORABLE	RESEAU DE CHALEUR EN PROJET
21	71	303	LES COPROPRIETAIRES DU 14 RUE DE LA FORET	0014 RUE DE LA FORET	57200 SARREGUEMINES	U	FAVORABLE	RESEAU DE CHALEUR EN PROJET
21	75	891	FIACRE MONIQUE ADRIENNE JEANNE	0022 RUE DES BLEUETS	57200 SARREGUEMINES	N	FAVORABLE	RESEAU DE CHALEUR EN PROJET
21	76	999	FIACRE MONIQUE ADRIENNE JEANNE	0022 RUE DES BLEUETS	57200 SARREGUEMINES	N	FAVORABLE	RESEAU DE CHALEUR EN PROJET
21	77	1238	FIACRE MONIQUE ADRIENNE JEANNE	0022 RUE DES BLEUETS	57200 SARREGUEMINES	U	FAVORABLE	RESEAU DE CHALEUR EN PROJET
21	79	708	ROUIER MARIE-LAURENCE PASCALE	57 IM FLURCHEN	ALLEMAGNE	U	FAVORABLE	RESEAU DE CHALEUR EN PROJET
21	80	318	ROUIER MARIE-LAURENCE PASCALE	57 IM FLURCHEN	ALLEMAGNE	U	FAVORABLE	RESEAU DE CHALEUR EN PROJET
21	83	444	FARKOUH CECILE	0008 RUE DES MYOSOTIS	57200 SARREGUEMINES	U	FAVORABLE	RESEAU DE CHALEUR EN PROJET
21	87	611	HALFTERMEYER MICHELE	0058 RUE DU BLAUBERG	57200 SARREGUEMINES	U	FAVORABLE	RESEAU DE CHALEUR EN PROJET
21	87	611	HALFTERMEYER MICHELE	0058 RUE DU BLAUBERG	57200 SARREGUEMINES	N	FAVORABLE	RESEAU DE CHALEUR EN PROJET
21	88	593	SCI DOMBRAY	0018 RUE DE LA PROMENADE	57430 WALDHAMBACH	U	FAVORABLE	RESEAU DE CHALEUR EN PROJET
21	89	656	KESSLER PERRINE MARINE	0054 RUE DU BLAUBERG	57200 SARREGUEMINES	U	FAVORABLE	RESEAU DE CHALEUR EN PROJET
21	90	612	WOIRGARD YVETTE ALICE	0001 RUE DES PRIMEVERES	57200 SARREGUEMINES	U	FAVORABLE	RESEAU DE CHALEUR EN PROJET
21	91	204	WOIRGARD YVETTE ALICE	0001 RUE DES PRIMEVERES	57200 SARREGUEMINES	U	FAVORABLE	RESEAU DE CHALEUR EN PROJET
21	93	638	STETA ANNIK MARIE ANDREE	0034 RUE ST DOMINIQUE	75007 PARIS	U	FAVORABLE	RESEAU DE CHALEUR EN PROJET
21	94	541	MENE ISABELLE ANNETTE	0010 RUE DE LA FORET	57200 SARREGUEMINES	U	FAVORABLE	RESEAU DE CHALEUR EN PROJET
21	95	475	RUSINARU MIHAELA	0050 RUE DU BLAUBERG	57200 SARREGUEMINES	U	FAVORABLE	RESEAU DE CHALEUR EN PROJET
21	97	526	VASSEUR VIRGINIE GENEVIEVE ANNIE	0003 RUE DES JACINTHES	57200 SARREGUEMINES	U	FAVORABLE	RESEAU DE CHALEUR EN PROJET
21	98	411	HOFFMANN SYLVIE NATHALIE	0048 RUE DU BLAUBERG	57200 SARREGUEMINES	U	FAVORABLE	RESEAU DE CHALEUR EN PROJET
21	99	375	HOFFMANN SYLVIE NATHALIE	0048 RUE DU BLAUBERG	57200 SARREGUEMINES	U	FAVORABLE	RESEAU DE CHALEUR EN PROJET
21	100	336	BOUR ROLAND JACQUES	0044 RUE DU BLAUBERG	57200 SARREGUEMINES	U	FAVORABLE	RESEAU DE CHALEUR EN PROJET
21	103	470	SCHOEB GERARD PIERRE GABRIEL	0040 RUE DU BLAUBERG	57200 SARREGUEMINES	U	FAVORABLE	RESEAU DE CHALEUR EN PROJET
21	105	211	RIEVEZ FRANCOIS JEAN	0020 RUE DES DAHLIAS	57200 SARREGUEMINES	U	FAVORABLE	RESEAU DE CHALEUR EN PROJET
21	197	686	HAFFNER LAURENT PIERRE	0007ARUE SERPENTINE	57200 SARREGUEMINES	U	FAVORABLE	RESEAU DE CHALEUR EN PROJET
21	199	446	FERSTLER BERNARD JOSEPH	0002 RUE SERPENTINE	57200 SARREGUEMINES	U	FAVORABLE	RESEAU DE CHALEUR EN PROJET
21	202	874	LEDIG FRANCOISE GENEVIEVE	0001ARUE SERPENTINE	57200 SARREGUEMINES	U	FAVORABLE	RESEAU DE CHALEUR EN PROJET
21	203	442	KAAS SABINE CHRISTINE	0003 RUE DES ROSES	57200 SARREGUEMINES	U	FAVORABLE	RESEAU DE CHALEUR EN PROJET
21	214	975	SCI LEYAN	0002 RUE DES ROSES	57200 REMELFING	U	FAVORABLE	RESEAU DE CHALEUR EN PROJET
21	219	407	SCI GIJO	0031 RUE D'EBRING	57450 THEDING	U	FAVORABLE	RESEAU DE CHALEUR EN PROJET
21	224	298	MARX STEFAN	0017 RTE DE NANCY	57200 SARREGUEMINES	U	FAVORABLE	RESEAU DE CHALEUR EN PROJET
21	225	384	SCI SARRAT	0059 ALL DU CHAMBOURG	57915 WOUSTVILLER	U	FAVORABLE	RESEAU DE CHALEUR EN PROJET
21	226	342	KREUTZER GEORGIO	0010 CHEMDU BURGERBACH	57200 SARREGUEMINES	U	FAVORABLE	RESEAU DE CHALEUR EN PROJET
21	228	411	CARABI	0098 RUE DE L HOPITAL	57430 SARRALBE	U	FAVORABLE	RESEAU DE CHALEUR EN PROJET
21	229	446	KREUTZER GEORGIO	0010 CHEMDU BURGERBACH	57200 SARREGUEMINES	U	FAVORABLE	RESEAU DE CHALEUR EN PROJET
21	231	447	COMMUNE DE SARREGUEMINES	0002 RUE DU MAIRE MASSING	57200 SARREGUEMINES	U	FAVORABLE	RESEAU DE CHALEUR EN PROJET
21	236	302	COMMUNE DE SARREGUEMINES	0002 RUE DU MAIRE MASSING	57200 SARREGUEMINES	U	FAVORABLE	RESEAU DE CHALEUR EN PROJET
21	237	5712	SOCIETE D ECONOMIE MIXTE SARREGUEMINES CO 0003 RUE ALEXANDRE DE GEIGER	0002 RUE DU MAIRE MASSING	57200 SARREGUEMINES	U	FAVORABLE	RESEAU DE CHALEUR EN PROJET
21	238	164	SOCIETE D ECONOMIE MIXTE SARREGUEMINES CO 0003 RUE ALEXANDRE DE GEIGER	0003 RUE ALEXANDRE DE GEIGER	57200 SARREGUEMINES	U	FAVORABLE	RESEAU DE CHALEUR EN PROJET
21	239	164	SOCIETE D ECONOMIE MIXTE SARREGUEMINES CO 0003 RUE ALEXANDRE DE GEIGER	0003 RUE ALEXANDRE DE GEIGER	57200 SARREGUEMINES	U	FAVORABLE	RESEAU DE CHALEUR EN PROJET
21	240	164	SOCIETE D ECONOMIE MIXTE SARREGUEMINES CO 0003 RUE ALEXANDRE DE GEIGER	0003 RUE ALEXANDRE DE GEIGER	57200 SARREGUEMINES	U	FAVORABLE	RESEAU DE CHALEUR EN PROJET
21	241	164	SOCIETE D ECONOMIE MIXTE SARREGUEMINES CO 0003 RUE ALEXANDRE DE GEIGER	0003 RUE ALEXANDRE DE GEIGER	57200 SARREGUEMINES	U	FAVORABLE	RESEAU DE CHALEUR EN PROJET
21	242	211	SOCIETE D ECONOMIE MIXTE SARREGUEMINES CO 0003 RUE ALEXANDRE DE GEIGER	0003 RUE ALEXANDRE DE GEIGER	57200 SARREGUEMINES	U	FAVORABLE	RESEAU DE CHALEUR EN PROJET
21	243	211	SOCIETE D ECONOMIE MIXTE SARREGUEMINES CO 0003 RUE ALEXANDRE DE GEIGER	0003 RUE ALEXANDRE DE GEIGER	57200 SARREGUEMINES	U	FAVORABLE	RESEAU DE CHALEUR EN PROJET
21	244	97	SOCIETE D ECONOMIE MIXTE SARREGUEMINES CO 0003 RUE ALEXANDRE DE GEIGER	0003 RUE ALEXANDRE DE GEIGER	57200 SARREGUEMINES	U	FAVORABLE	RESEAU DE CHALEUR EN PROJET
21	245	140	COMMUNE DE SARREGUEMINES	0002 RUE DU MAIRE MASSING	57200 SARREGUEMINES	U	FAVORABLE	RESEAU DE CHALEUR EN PROJET
21	246	163	COMMUNE DE SARREGUEMINES	0002 RUE DU MAIRE MASSING	57200 SARREGUEMINES	U	FAVORABLE	RESEAU DE CHALEUR EN PROJET
21	247	97	COMMUNE DE SARREGUEMINES	0002 RUE DU MAIRE MASSING	57200 SARREGUEMINES	U	FAVORABLE	RESEAU DE CHALEUR EN PROJET
21	248	165	COMMUNE DE SARREGUEMINES	0002 RUE DU MAIRE MASSING	57200 SARREGUEMINES	U	FAVORABLE	RESEAU DE CHALEUR EN PROJET
21	249	163	COMMUNE DE SARREGUEMINES	0002 RUE DU MAIRE MASSING	57200 SARREGUEMINES	U	FAVORABLE	RESEAU DE CHALEUR EN PROJET
21	250	165	COMMUNE DE SARREGUEMINES	0002 RUE DU MAIRE MASSING	57200 SARREGUEMINES	U	FAVORABLE	RESEAU DE CHALEUR EN PROJET
21	251	7572	COMMUNE DE SARREGUEMINES	0002 RUE DU MAIRE MASSING	57200 SARREGUEMINES	U	FAVORABLE	RESEAU DE CHALEUR EN PROJET
21	252	97	COMMUNE DE SARREGUEMINES	0002 RUE DU MAIRE MASSING	57200 SARREGUEMINES	U	FAVORABLE	RESEAU DE CHALEUR EN PROJET
21	253	210	COMMUNE DE SARREGUEMINES	0002 RUE DU MAIRE MASSING	57200 SARREGUEMINES	U	FAVORABLE	RESEAU DE CHALEUR EN PROJET
21	254	97	COMMUNE DE SARREGUEMINES	0002 RUE DU MAIRE MASSING	57200 SARREGUEMINES	U	FAVORABLE	RESEAU DE CHALEUR EN PROJET
21	255	97	COMMUNE DE SARREGUEMINES	0002 RUE DU MAIRE MASSING	57200 SARREGUEMINES	U	FAVORABLE	RESEAU DE CHALEUR EN PROJET
21	256	210	COMMUNE DE SARREGUEMINES	0002 RUE DU MAIRE MASSING	57200 SARREGUEMINES	U	FAVORABLE	RESEAU DE CHALEUR EN PROJET
21	257	97	COMMUNE DE SARREGUEMINES	0002 RUE DU MAIRE MASSING	57200 SARREGUEMINES	U	FAVORABLE	RESEAU DE CHALEUR EN PROJET
21	258	17	COMMUNE DE SARREGUEMINES	0002 RUE DU MAIRE MASSING	57200 SARREGUEMINES	U	FAVORABLE	RESEAU DE CHALEUR EN PROJET
21	259	414	SOCIETE D ECONOMIE MIXTE SARREGUEMINES CO 0003 RUE ALEXANDRE DE GEIGER	0003 RUE ALEXANDRE DE GEIGER	57200 SARREGUEMINES	U	FAVORABLE	RESEAU DE CHALEUR EN PROJET
21	261	894	SCI VILLA THERA	0012 RUE DU CHEMIN CREUX	57600 FORBACH	U	FAVORABLE	RESEAU DE CHALEUR EN PROJET
21	262	438	LIMBACH ALAIN GUY MICHEL	0047 RTE DE NANCY	57200 SARREGUEMINES	U	FAVORABLE	RESEAU DE CHALEUR EN PROJET

21	270	623	STOCKY BERTRAND CHARLOT ANTOINE	0081	RUE DU BLAUBERG	57200	SARREGUEMINES	U	FAVORABLE	RESEAU DE CHALEUR EN PROJET
21	271	485	PEZZINI JORIS	0079	RUE DU BLAUBERG	57200	SARREGUEMINES	U	FAVORABLE	RESEAU DE CHALEUR EN PROJET
21	272	248	OZDEMIR LAMIA	0003	RUE PASTEUR	57300	HAGONDANGE	U	FAVORABLE	RESEAU DE CHALEUR EN PROJET
21	274	385	AKKARI SADOK	0052	RTE DE NANCY	57200	SARREGUEMINES	U	FAVORABLE	RESEAU DE CHALEUR EN PROJET
21	276	659	SCHERRER ASTRIDE ANNA HENRIETTE	0073	RUE DU BLAUBERG	57200	SARREGUEMINES	U	FAVORABLE	RESEAU DE CHALEUR EN PROJET
21	277	712	MAVIC	0044	RUE PRINCIPALE	57510	LOUPERSHOUSE	U	FAVORABLE	RESEAU DE CHALEUR EN PROJET
21	278	487	ONDA FRANCOIS	0121	RUE CHARLET	18000	BOURGES	U	FAVORABLE	RESEAU DE CHALEUR EN PROJET
21	280	546	JEAN MONIQUE FERNANDE MARIE	0010	RUE DE L'ISENDRABEN	57430	SARRALBE	U	FAVORABLE	RESEAU DE CHALEUR EN PROJET
21	281	458	PIERSON ELIANE MARIE ANDREE	0009	RUE DES BLEUETS	57200	SARREGUEMINES	U	FAVORABLE	RESEAU DE CHALEUR EN PROJET
21	287	834	KIN MARIE JEANNE	0011	RUE DE LA FORET	67260	SILTZHEIM	U	FAVORABLE	RESEAU DE CHALEUR EN PROJET
21	288	103	COMMUNE DE SARREGUEMINES	0002	RUE DU MAIRE MASSING	57200	SARREGUEMINES	U	FAVORABLE	RESEAU DE CHALEUR EN PROJET
21	289	305	HEN GILBERT	0008	RUE SERPENTINE	57200	SARREGUEMINES	U	FAVORABLE	RESEAU DE CHALEUR EN PROJET
21	290	497	HEN GILBERT	0008	RUE SERPENTINE	57200	SARREGUEMINES	U	FAVORABLE	RESEAU DE CHALEUR EN PROJET
21	292	458	REUS RACHEL LAURENCE	0004	RUE SERPENTINE	57200	SARREGUEMINES	U	FAVORABLE	RESEAU DE CHALEUR EN PROJET
21	294	521	JAMO	0020	RUE DES PRES	67260	SILTZHEIM	U	FAVORABLE	RESEAU DE CHALEUR EN PROJET
21	297	235	ROHR LAURENCE LILIANE RENEE	0026	RUE DE METZ	57420	SILLEGNY	U	FAVORABLE	RESEAU DE CHALEUR EN PROJET
21	300	494	PETERMANN GILBERT PAUL MARIE	0035	RUE DU BLAUBERG	57200	SARREGUEMINES	U	FAVORABLE	RESEAU DE CHALEUR EN PROJET
21	302	486	EBLE ARLETTE ANNELISE LIWIA	0039	RUE DU BLAUBERG	57200	SARREGUEMINES	U	FAVORABLE	RESEAU DE CHALEUR EN PROJET
21	303	593	EHRSMANN FRANCINE MARIE-THERESE	0041	RUE DU BLAUBERG	57200	SARREGUEMINES	U	FAVORABLE	RESEAU DE CHALEUR EN PROJET
21	304	400	DURAND PIERRE-CAMILLE	0043	RUE DU BLAUBERG	57200	SARREGUEMINES	U	FAVORABLE	RESEAU DE CHALEUR EN PROJET
21	307	1132	PIL	0049	RUE DE FRANCE	57200	SARREGUEMINES	U	FAVORABLE	RESEAU DE CHALEUR EN PROJET
21	315	531	COL CHRISTOPHE JEAN CLAUDE	0057	RUE DU BLAUBERG	57200	SARREGUEMINES	U	FAVORABLE	RESEAU DE CHALEUR EN PROJET
21	316	265	BLAUBERG 59	0059	RUE DU BLAUBERG	57200	SARREGUEMINES	U	FAVORABLE	RESEAU DE CHALEUR EN PROJET
21	317	175	BLAUBERG 59	0059	RUE DU BLAUBERG	57200	SARREGUEMINES	U	FAVORABLE	RESEAU DE CHALEUR EN PROJET
21	321	497	SERNATINGER JULIEN REMI JEAN	0076	RUE DU BLAUBERG	57200	SARREGUEMINES	U	FAVORABLE	RESEAU DE CHALEUR EN PROJET
21	323	895	LES COPROPRIETAIRES	0015	RUE DES BLEUETS	57200	SARREGUEMINES	U	FAVORABLE	RESEAU DE CHALEUR EN PROJET
21	330	608	BAUER PETER	0082	RUE DU BLAUBERG	57200	SARREGUEMINES	U	FAVORABLE	RESEAU DE CHALEUR EN PROJET
21	332	401	LES COPROPRIETAIRES DU 30 RUE DE LA FORET	0030	RUE DE LA FORET	57200	SARREGUEMINES	U	FAVORABLE	RESEAU DE CHALEUR EN PROJET
21	333	325	GANGLOFF PIERRE OLIVIER	0003	PL DES FLEURS	57200	SARREGUEMINES	U	FAVORABLE	RESEAU DE CHALEUR EN PROJET
21	339	558	MONTANT CHRISTOPHE DANIEL	0021	RUE DE NANCY	57430	SARRALBE	U	FAVORABLE	RESEAU DE CHALEUR EN PROJET
21	341	497	WAGNER GUDRUN MARIA	0009	RUE DES GLAIEULS	57200	SARREGUEMINES	U	FAVORABLE	RESEAU DE CHALEUR EN PROJET
21	344	586	BITSCH AUDREY	0003	RUE DES GLAIEULS	57200	SARREGUEMINES	U	FAVORABLE	RESEAU DE CHALEUR EN PROJET
21	353	598	MEDER PASCAL	0026	RUE DES MIMOSAS	57200	SARREGUEMINES	U	FAVORABLE	RESEAU DE CHALEUR EN PROJET
21	354	295	HORAK CHARLES ANTOINE	0024	RUE DES MIMOSAS	57200	SARREGUEMINES	U	FAVORABLE	RESEAU DE CHALEUR EN PROJET
21	355	338	FROEHLIG NADEGE MARIE-THERESE	0022	RUE DES MIMOSAS	57200	SARREGUEMINES	U	FAVORABLE	RESEAU DE CHALEUR EN PROJET
21	358	427	LEHNHARD CATHERINE ZITA	0016	RUE DES MIMOSAS	57200	SARREGUEMINES	U	FAVORABLE	RESEAU DE CHALEUR EN PROJET
21	363	437	BOTZUNG NICOLE LEONTINE	0006	RUE DES MIMOSAS	57200	SARREGUEMINES	U	FAVORABLE	RESEAU DE CHALEUR EN PROJET
21	364	325	ROHR HUBERT	0004	RUE DES MIMOSAS	57200	SARREGUEMINES	U	FAVORABLE	RESEAU DE CHALEUR EN PROJET
21	368	482	KRIEG FREDERIC MARIE-JOSEPH	0035	RUE DES BLEUETS	57200	SARREGUEMINES	U	FAVORABLE	RESEAU DE CHALEUR EN PROJET
21	369	471	SCHUTT WOLF RALPH	0037	RUE DES BLEUETS	57200	SARREGUEMINES	U	FAVORABLE	RESEAU DE CHALEUR EN PROJET
21	370	472	VITAS YVETTE MARIE HUGUETTE	0039	RUE DES BLEUETS	57200	SARREGUEMINES	U	FAVORABLE	RESEAU DE CHALEUR EN PROJET
21	372	332	FICKINGER JULIE JEANNETTE JOELLE	0043	RUE DES BLEUETS	57200	SARREGUEMINES	U	FAVORABLE	RESEAU DE CHALEUR EN PROJET
21	376	663	SCHNEIDER NICOLE	0051	RUE DES BLEUETS	57200	SARREGUEMINES	U	FAVORABLE	RESEAU DE CHALEUR EN PROJET
21	377	578	BUSSI MICHELE RENEE	0053	RUE DES BLEUETS	57200	SARREGUEMINES	U	FAVORABLE	RESEAU DE CHALEUR EN PROJET
21	389	77	BLAUBERG 59	0059	RUE DU BLAUBERG	57200	SARREGUEMINES	U	FAVORABLE	RESEAU DE CHALEUR EN PROJET
21	390	98	COMMUNE DE SARREGUEMINES	0002	RUE DU MAIRE MASSING	57200	SARREGUEMINES	U	FAVORABLE	RESEAU DE CHALEUR EN PROJET
21	395	428	WUTKE MARIE JEANNE	0019	RUE DES MIMOSAS	57200	SARREGUEMINES	U	FAVORABLE	RESEAU DE CHALEUR EN PROJET
21	402	20	COMMUNE DE SARREGUEMINES	0002	RUE DU MAIRE MASSING	57200	SARREGUEMINES	U	FAVORABLE	RESEAU DE CHALEUR EN PROJET
21	412	341	GIRARDIN JACQUES	0050	RUE DES BLEUETS	57200	SARREGUEMINES	U	FAVORABLE	RESEAU DE CHALEUR EN PROJET
21	413	84	GIRARDIN REMY EMILE HENRI	0052	RUE DES BLEUETS	57200	SARREGUEMINES	U	FAVORABLE	RESEAU DE CHALEUR EN PROJET
21	414	30	GIRARDIN JACQUES	0050	RUE DES BLEUETS	57200	SARREGUEMINES	U	FAVORABLE	RESEAU DE CHALEUR EN PROJET
21	415	412	GIRARDIN REMY EMILE HENRI	0052	RUE DES BLEUETS	57200	SARREGUEMINES	U	FAVORABLE	RESEAU DE CHALEUR EN PROJET
21	417	754	SCI C B A	0014	RUE JEAN FREDERIC LEHMANN	57200	SARREGUEMINES	U	FAVORABLE	RESEAU DE CHALEUR EN PROJET
21	418	149	SCI C B A	0014	RUE JEAN FREDERIC LEHMANN	57200	SARREGUEMINES	U	FAVORABLE	RESEAU DE CHALEUR EN PROJET
21	428	552	COMMUNE DE SARREGUEMINES	0002	RUE DU MAIRE MASSING	57200	SARREGUEMINES	U	FAVORABLE	RESEAU DE CHALEUR EN PROJET
21	433	1308	COMMUNE DE SARREGUEMINES	0002	RUE DU MAIRE MASSING	57200	SARREGUEMINES	U	FAVORABLE	RESEAU DE CHALEUR EN PROJET
21	435	815	COMMUNE DE SARREGUEMINES	0002	RUE DU MAIRE MASSING	57200	SARREGUEMINES	U	FAVORABLE	RESEAU DE CHALEUR EN PROJET
21	438	48	COMMUNE DE SARREGUEMINES	0002	RUE DU MAIRE MASSING	57200	SARREGUEMINES	U	FAVORABLE	RESEAU DE CHALEUR EN PROJET
21	444	618	HAMANN MARTINE ANDREE	0031	RUE DES JACINTHES	57200	SARREGUEMINES	U	FAVORABLE	RESEAU DE CHALEUR EN PROJET
21	463	13	HETZEL ELLEN	0001	RUE DE PLEUVILLE	57412	KALHAUSEN	U	FAVORABLE	RESEAU DE CHALEUR EN PROJET
21	464	20	BOH STEPHANE PIERRE	0119	RUE DE LA MONTAGNE	57200	SARREGUEMINES	U	FAVORABLE	RESEAU DE CHALEUR EN PROJET
21	466	215	LES COPROPRIETAIRES DE L'IMMEUBLE 11 RUE DE 9467 RUE DES BOSQUETS	0003	PL DES FLEURS	57200	SARREGUEMINES	U	FAVORABLE	RESEAU DE CHALEUR EN PROJET

21	467	9 NEITER ALFRED RAYMOND	0026 RUE DE SARREGUEMINES	57620 LEMBERG	U	FAVORABLE	RESEAU DE CHALEUR EN PROJET
21	468	12 HETZEL ELLEN	0001 RUE DE PLEUVILLE	57412 KALHAUSEN	U	FAVORABLE	RESEAU DE CHALEUR EN PROJET
21	470	13 BOH STEPHANE PIERRE	0119 RUE DE LA MONTAGNE	57200 SARREGUEMINES	U	FAVORABLE	RESEAU DE CHALEUR EN PROJET
21	471	1402 JONEN KURT	0007 RUE DU CHATEAU D EAU	57200 SARREGUEMINES	U	FAVORABLE	RESEAU DE CHALEUR EN PROJET
21	472	586 JONEN KURT	0007 RUE DU CHATEAU D EAU	57200 SARREGUEMINES	U	FAVORABLE	RESEAU DE CHALEUR EN PROJET
21	473	783 REICHART MARTINE JEANNE MARIE	0005 RUE DES NARCISSES	57200 SARREGUEMINES	U	FAVORABLE	RESEAU DE CHALEUR EN PROJET
21	474	154 JONEN KURT	0007 RUE DU CHATEAU D EAU	57200 SARREGUEMINES	U	FAVORABLE	RESEAU DE CHALEUR EN PROJET
21	475	1272 LES COPROPRIETAIRES DU 46 RUE DE NANCY A SA 0048 RTE DE NANCY	0048 RUE DE NANCY A SA 0048 RTE DE NANCY	57200 SARREGUEMINES	U	FAVORABLE	RESEAU DE CHALEUR EN PROJET
21	476	201 KIRSCH GERARD ANTOINE JOSEPH	0018 RUE HOLZ	57200 SARREGUEMINES	U	FAVORABLE	RESEAU DE CHALEUR EN PROJET
21	477	643 LES COPROPRIETAIRES RES LE BLAUBERG	0013 PL DU MARCHE	57200 SARREGUEMINES	U	FAVORABLE	RESEAU DE CHALEUR EN PROJET
21	478	1808 LES COPROPRIETAIRES RES LE BLAUBERG	0013 PL DU MARCHE	57200 SARREGUEMINES	U	FAVORABLE	RESEAU DE CHALEUR EN PROJET
21	484	1568 COMMUNE DE SARREGUEMINES	0002 RUE DU MAIRE MASSING	57200 SARREGUEMINES	U	FAVORABLE	RESEAU DE CHALEUR EN PROJET
21	489	28 FERSTLER BERNARD JOSEPH	0002 RUE ABBE JEAN PIERRE COLBUS	57200 SARREGUEMINES	U	FAVORABLE	RESEAU DE CHALEUR EN PROJET
21	490	28 FERSTLER BERNARD JOSEPH	0002 RUE ABBE JEAN PIERRE COLBUS	57200 SARREGUEMINES	U	FAVORABLE	RESEAU DE CHALEUR EN PROJET
21	491	1000 HEYMES ELIANE NICOLE	0039 RUE DE LA FORET	57200 SARREGUEMINES	U	FAVORABLE	RESEAU DE CHALEUR EN PROJET
21	492	965 LES COPROPRIETAIRES DU 41 43 45 RUE DE LA FOI	0000 RUE DE LA FORET	57200 SARREGUEMINES	U	FAVORABLE	RESEAU DE CHALEUR EN PROJET
21	495	801 COMMUNE DE SARREGUEMINES	0002 RUE DU MAIRE MASSING	57200 SARREGUEMINES	U	FAVORABLE	RESEAU DE CHALEUR EN PROJET
21	496	239 GUTZWILLER ANNIE ANTOINETTE MARIE	0081 RUE DU BLAUBERG	57200 SARREGUEMINES	U	FAVORABLE	RESEAU DE CHALEUR EN PROJET
21	497	370 WUTKE MARIE JEANNE	0019 RUE DES MIMOSAS	57200 SARREGUEMINES	U	FAVORABLE	RESEAU DE CHALEUR EN PROJET
21	499	15 SCHMITT DESIRE ALEXANDRE STANISLAS	0002 RUE DES PRIMEVERES	57200 SARREGUEMINES	U	FAVORABLE	RESEAU DE CHALEUR EN PROJET
21	501	666 SCHMITT DESIRE ALEXANDRE STANISLAS	0002 RUE DES PRIMEVERES	57200 SARREGUEMINES	U	FAVORABLE	RESEAU DE CHALEUR EN PROJET
21	501	666 SCHMITT DESIRE ALEXANDRE STANISLAS	0002 RUE DES PRIMEVERES	57200 SARREGUEMINES	N	FAVORABLE	RESEAU DE CHALEUR EN PROJET
21	502	548 LES COPROPRIETAIRES DU 14 RUE DE LA FORET	0014 RUE DE LA FORET	57200 SARREGUEMINES	N	FAVORABLE	RESEAU DE CHALEUR EN PROJET
21	505	103 DURAND PIERRE-CAMILLE	0043 RUE DU BLAUBERG	57200 SARREGUEMINES	U	FAVORABLE	RESEAU DE CHALEUR EN PROJET
21	510	12 CESARONI CORINNE MARIE CLAUDE	0005 RUE DE LA FORET	57200 SARREGUEMINES	U	FAVORABLE	RESEAU DE CHALEUR EN PROJET
21	518	80 HELD ANDRÉ BERNARD GERARD	0030 RUE MARIANNE OSWALD	57200 SARREGUEMINES	U	FAVORABLE	RESEAU DE CHALEUR EN PROJET
21	530	18 COMMUNE DE SARREGUEMINES	0002 RUE DU MAIRE MASSING	57200 SARREGUEMINES	U	FAVORABLE	RESEAU DE CHALEUR EN PROJET
21	530	18 COMMUNE DE SARREGUEMINES	0002 RUE DU MAIRE MASSING	57200 SARREGUEMINES	U	FAVORABLE	RESEAU DE CHALEUR EN PROJET
21	531	81 COMMUNE DE SARREGUEMINES	0002 RUE DU MAIRE MASSING	57200 SARREGUEMINES	U	FAVORABLE	RESEAU DE CHALEUR EN PROJET
21	531	81 COMMUNE DE SARREGUEMINES	0002 RUE DU MAIRE MASSING	57200 SARREGUEMINES	U	FAVORABLE	RESEAU DE CHALEUR EN PROJET
21	531	81 COMMUNE DE SARREGUEMINES	0002 RUE DU MAIRE MASSING	57200 SARREGUEMINES	U	FAVORABLE	RESEAU DE CHALEUR EN PROJET
21	539	655 FERSTLER BERNARD JOSEPH	0002 RUE ABBE JEAN PIERRE COLBUS	57200 SARREGUEMINES	U	FAVORABLE	RESEAU DE CHALEUR EN PROJET
21	540	45 FERSTLER BERNARD JOSEPH	0002 RUE ABBE JEAN PIERRE COLBUS	57200 SARREGUEMINES	U	FAVORABLE	RESEAU DE CHALEUR EN PROJET
21	541	25 FERSTLER BERNARD JOSEPH	0002 RUE ABBE JEAN PIERRE COLBUS	57200 SARREGUEMINES	U	FAVORABLE	RESEAU DE CHALEUR EN PROJET
21	543	2653 COMMUNE DE SARREGUEMINES	0002 RUE DU MAIRE MASSING	57200 SARREGUEMINES	U	FAVORABLE	RESEAU DE CHALEUR EN PROJET
21	552	283 SCI LES JACINTHES	0002BRUE DE LA FORET	57200 BLIES-EBERSING	U	FAVORABLE	RESEAU DE CHALEUR EN PROJET
21	553	330 SCI LES JACINTHES	0002BRUE DE LA FORET	57200 BLIES-EBERSING	U	FAVORABLE	RESEAU DE CHALEUR EN PROJET
21	558	578 LES COPROPRIETAIRES	0038 RTE DE NANCY	57200 SARREGUEMINES	U	FAVORABLE	RESEAU DE CHALEUR EN PROJET
21	568	420 RAMPHORT FLORA MARIE-ALICE	0051 RUE DU WANDT	57800 FREYMING MERLEBACH	U	FAVORABLE	RESEAU DE CHALEUR EN PROJET
25	3	688 GREWENIG LUKAS	0027ARUE DES SPORTS	57200 SARREGUEMINES	U	FAVORABLE	RESEAU DE CHALEUR EN PROJET
25	5	1080 STEBAN VIRGINIE ANNA	0025ARUE DES SPORTS	57200 SARREGUEMINES	U	FAVORABLE	RESEAU DE CHALEUR EN PROJET
25	26	362 SCHOTT GENEVIEVE PASCALE	0019 RUE DES SPORTS	57200 SARREGUEMINES	U	FAVORABLE	RESEAU DE CHALEUR EN PROJET
25	30	974 CORDARY VINCENT DANIEL	0039 RUE DU PALATINAT	57200 SARREGUEMINES	U	FAVORABLE	RESEAU DE CHALEUR EN PROJET
25	42	498 SCHMITT GAEL PIERRE	0022 RUE DE ROUHLING WFERDING	57200 SARREGUEMINES	U	FAVORABLE	RESEAU DE CHALEUR EN PROJET
25	53	258 KUBLER MARIE MADELEINE	0011 RUE DES SPORTS	57200 SARREGUEMINES	N	FAVORABLE	RESEAU DE CHALEUR EN PROJET
25	56	8920 COMMUNE DE SARREGUEMINES	0002 RUE DU MAIRE MASSING	57200 SARREGUEMINES	U	FAVORABLE	RESEAU DE CHALEUR EN PROJET
25	60	13 COMMUNE DE SARREGUEMINES	0002 RUE DU MAIRE MASSING	57200 SARREGUEMINES	U	FAVORABLE	RESEAU DE CHALEUR EN PROJET
25	65	241 GUEBEL BLANCHE MARIE	0048 RUE DE GROSBLEIDERSTROFF	57200 SARREGUEMINES	U	FAVORABLE	RESEAU DE CHALEUR EN PROJET
25	68	182 FICKINGER ANDRE	0042 RUE DE GROSBLEIDERSTROFF	57200 SARREGUEMINES	U	FAVORABLE	RESEAU DE CHALEUR EN PROJET
25	69	37 SCHMITT FERNAND JOSEPH ANDRE	0010 RUE DES CHARMES	57200 SARREGUEMINES	U	FAVORABLE	RESEAU DE CHALEUR EN PROJET
25	71	100 SCHMITT FERNAND JOSEPH ANDRE	0010 RUE DES CHARMES	57200 SARREGUEMINES	U	FAVORABLE	RESEAU DE CHALEUR EN PROJET
25	73	130 RAINOT GEORGES EDOUARD	0034 RUE DE GROSBLEIDERSTROFF	57200 SARREGUEMINES	U	FAVORABLE	RESEAU DE CHALEUR EN PROJET
25	74	84 RAINOT GEORGES EDOUARD	0034 RUE DE GROSBLEIDERSTROFF	57200 SARREGUEMINES	U	FAVORABLE	RESEAU DE CHALEUR EN PROJET
25	75	98 RAINOT GEORGES EDOUARD	0034 RUE DE GROSBLEIDERSTROFF	57200 SARREGUEMINES	U	FAVORABLE	RESEAU DE CHALEUR EN PROJET
25	78	180 SOCIETE D ECONOMIE MIXTE SARREGUEMINES CO	0003 RUE DE GROSBLEIDERSTROFF	57200 SARREGUEMINES	U	FAVORABLE	RESEAU DE CHALEUR EN PROJET
25	88	777 MAYER ULRIKE JOHANNA	0012 RUE DE GROSBLEIDERSTROFF	57200 SARREGUEMINES	U	FAVORABLE	RESEAU DE CHALEUR EN PROJET
25	89	716 SEMMELBECK MATHIEU	0008 RUE DE GROSBLEIDERSTROFF	57200 SARREGUEMINES	U	FAVORABLE	RESEAU DE CHALEUR EN PROJET
25	92	38 COMMUNE DE SARREGUEMINES	0002 RUE DU MAIRE MASSING	57200 SARREGUEMINES	U	FAVORABLE	RESEAU DE CHALEUR EN PROJET
25	95	95 BUR NATHALIE	0004 RUE D IPPILING WELFERDING	57200 SARREGUEMINES	U	FAVORABLE	RESEAU DE CHALEUR EN PROJET
25	97	4251 COMMUNE DE SARREGUEMINES	0002 RUE DU MAIRE MASSING	57200 SARREGUEMINES	U	FAVORABLE	RESEAU DE CHALEUR EN PROJET
25	100	502 COMMUNE DE SARREGUEMINES	0002 RUE DU MAIRE MASSING	57200 SARREGUEMINES	U	FAVORABLE	RESEAU DE CHALEUR EN PROJET
25	101	400 COMMUNE DE SARREGUEMINES	0002 RUE DU MAIRE MASSING	57200 SARREGUEMINES	U	FAVORABLE	RESEAU DE CHALEUR EN PROJET
25	102	132 DALLEIM ETIENNE	0049 RUE DE LA CERISIAE	57200 SARREGUEMINES	U	FAVORABLE	RESEAU DE CHALEUR EN PROJET

25	103	172 SCI MAUL	0056 RUE DE GROSBLEDERSTROFF	57200 SARREGUEMINES	U	FAVORABLE	RESEAU DE CHALEUR EN PROJET
25	104	166 BAIZE NATHALIE NADINE	0012 RUE D IPLLING WELFERDING	57200 SARREGUEMINES	U	FAVORABLE	RESEAU DE CHALEUR EN PROJET
25	105	36 BAIZE NATHALIE NADINE	0012 RUE D IPLLING WELFERDING	57200 SARREGUEMINES	U	FAVORABLE	RESEAU DE CHALEUR EN PROJET
25	108	1107 BAIZE NATHALIE NADINE	0012 RUE D IPLLING WELFERDING	57200 SARREGUEMINES	N	FAVORABLE	RESEAU DE CHALEUR EN PROJET
25	112	697 SCHMIDT DEBORAH JOCELYNE CLAUDE	0018 RUE D IPLLING WELFERDING	57200 SARREGUEMINES	U	FAVORABLE	RESEAU DE CHALEUR EN PROJET
25	112	697 SCHMIDT DEBORAH JOCELYNE CLAUDE	0018 RUE D IPLLING WELFERDING	57200 SARREGUEMINES	N	FAVORABLE	RESEAU DE CHALEUR EN PROJET
25	113	1049 LES COPROPRIETAIRES DU 20 RUE D'IPPLING	0020 RUE D IPLLING WELFERDING	57200 SARREGUEMINES	U	FAVORABLE	RESEAU DE CHALEUR EN PROJET
25	113	1049 LES COPROPRIETAIRES DU 20 RUE D'IPPLING	0020 RUE D IPLLING WELFERDING	57200 SARREGUEMINES	N	FAVORABLE	RESEAU DE CHALEUR EN PROJET
25	116	137 COMMUNE DE SARREGUEMINES	0002 RUE DU MAIRE MASSING	57200 SARREGUEMINES	U	FAVORABLE	RESEAU DE CHALEUR EN PROJET
25	117	517 GERARD ANDRE EUGENE ALBERT	0024 RUE D IPLLING WELFERDING	57200 SARREGUEMINES	U	FAVORABLE	RESEAU DE CHALEUR EN PROJET
25	119	881 FRANCOIS ERIC EMILE	0028 RUE D IPLLING WELFERDING	57200 SARREGUEMINES	U	FAVORABLE	RESEAU DE CHALEUR EN PROJET
25	119	881 FRANCOIS ERIC EMILE	0028 RUE D IPLLING WELFERDING	57200 SARREGUEMINES	N	FAVORABLE	RESEAU DE CHALEUR EN PROJET
25	120	176 FRANCOIS ERIC EMILE	0028 RUE D IPLLING WELFERDING	57200 SARREGUEMINES	U	FAVORABLE	RESEAU DE CHALEUR EN PROJET
25	123	650 COMMUNE DE SARREGUEMINES	0002 RUE DU MAIRE MASSING	57200 SARREGUEMINES	N	FAVORABLE	RESEAU DE CHALEUR EN PROJET
25	124	1197 COMMUNE DE SARREGUEMINES	0002 RUE DU MAIRE MASSING	57200 SARREGUEMINES	N	FAVORABLE	RESEAU DE CHALEUR EN PROJET
25	126	315 SCHNEIDER STEPHAN JEAN NICOLAS RAYMOND	0056 RUE DE GROSBLEDERSTROFF	57200 SARREGUEMINES	N	FAVORABLE	RESEAU DE CHALEUR EN PROJET
25	127	209 COMMUNE DE SARREGUEMINES	0002 RUE DU MAIRE MASSING	57200 SARREGUEMINES	U	FAVORABLE	RESEAU DE CHALEUR EN PROJET
25	129	110 SCI LES NOYERS	0056 RUE DE GROSBLEDERSTROFF	57200 SARREGUEMINES	U	FAVORABLE	RESEAU DE CHALEUR EN PROJET
25	130	122 SCI LES NOYERS	0056 RUE DE GROSBLEDERSTROFF	57200 SARREGUEMINES	U	FAVORABLE	RESEAU DE CHALEUR EN PROJET
25	132	17 BUR NATHALIE	0004 RUE D IPLLING WELFERDING	57200 SARREGUEMINES	U	FAVORABLE	RESEAU DE CHALEUR EN PROJET
25	133	122 SCHNEIDER STEPHAN JEAN NICOLAS RAYMOND	0004 RUE D IPLLING WELFERDING	57200 SARREGUEMINES	U	FAVORABLE	RESEAU DE CHALEUR EN PROJET
25	134	67 COMMUNE DE SARREGUEMINES	0002 RUE DU MAIRE MASSING	57200 SARREGUEMINES	U	FAVORABLE	RESEAU DE CHALEUR EN PROJET
25	138	264 SPRUNCK MARIE THERESE JOSEPHINE	0014 RUE DE GROSBLEDERSTROFF	57200 SARREGUEMINES	U	FAVORABLE	RESEAU DE CHALEUR EN PROJET
25	150	478 SCHNEIDER STEPHAN JEAN NICOLAS RAYMOND	0056 RUE DE GROSBLEDERSTROFF	57200 SARREGUEMINES	U	FAVORABLE	RESEAU DE CHALEUR EN PROJET
25	150	478 SCHNEIDER STEPHAN JEAN NICOLAS RAYMOND	0056 RUE DE GROSBLEDERSTROFF	57200 SARREGUEMINES	N	FAVORABLE	RESEAU DE CHALEUR EN PROJET
25	152	626 SCHNEIDER STEPHAN JEAN NICOLAS RAYMOND	0056 RUE DE GROSBLEDERSTROFF	57200 SARREGUEMINES	N	FAVORABLE	RESEAU DE CHALEUR EN PROJET
25	152	626 SCHNEIDER STEPHAN JEAN NICOLAS RAYMOND	0056 RUE DE GROSBLEDERSTROFF	57200 SARREGUEMINES	U	FAVORABLE	RESEAU DE CHALEUR EN PROJET
25	155	291 LES COPROPRIETAIRES DU 68 RUE DE GROSBLEDERSTROFF	0056 RUE DE GROSBLEDERSTROFF	57200 SARREGUEMINES	U	FAVORABLE	RESEAU DE CHALEUR EN PROJET
25	157	52 MODERN STUDIO	0016 RUE D IPLLING WELFERDING	57200 SARREGUEMINES	U	FAVORABLE	RESEAU DE CHALEUR EN PROJET
25	158	364 MODERN STUDIO	0016 RUE D IPLLING WELFERDING	57200 SARREGUEMINES	U	FAVORABLE	RESEAU DE CHALEUR EN PROJET
25	158	364 MODERN STUDIO	0016 RUE D IPLLING WELFERDING	57200 SARREGUEMINES	N	FAVORABLE	RESEAU DE CHALEUR EN PROJET
25	159	5453 SCI LES NOYERS	0056 RUE DE GROSBLEDERSTROFF	57200 SARREGUEMINES	U	FAVORABLE	RESEAU DE CHALEUR EN PROJET
25	159	5453 SCI LES NOYERS	0056 RUE DE GROSBLEDERSTROFF	57200 SARREGUEMINES	N	FAVORABLE	RESEAU DE CHALEUR EN PROJET
25	160	527 SCI LES NOYERS	0056 RUE DE GROSBLEDERSTROFF	57200 SARREGUEMINES	U	FAVORABLE	RESEAU DE CHALEUR EN PROJET
25	163	58 LES IFS	0056 RUE DE GROSBLEDERSTROFF	57200 SARREGUEMINES	U	FAVORABLE	RESEAU DE CHALEUR EN PROJET
25	164	90 SAINT WALFRID	0056 RUE DE GROSBLEDERSTROFF	57200 SARREGUEMINES	U	FAVORABLE	RESEAU DE CHALEUR EN PROJET
25	165	78 LES IFS	0056 RUE DE GROSBLEDERSTROFF	57200 SARREGUEMINES	U	FAVORABLE	RESEAU DE CHALEUR EN PROJET
25	166	40 SAINT WALFRID	0056 RUE DE GROSBLEDERSTROFF	57200 SARREGUEMINES	U	FAVORABLE	RESEAU DE CHALEUR EN PROJET
25	167	78 LES IFS	0056 RUE DE GROSBLEDERSTROFF	57200 SARREGUEMINES	U	FAVORABLE	RESEAU DE CHALEUR EN PROJET
25	168	34 SAINT WALFRID	0056 RUE DE GROSBLEDERSTROFF	57200 SARREGUEMINES	U	FAVORABLE	RESEAU DE CHALEUR EN PROJET
25	169	183 SCI LA CAPUCINE	0056 RUE DE GROSBLEDERSTROFF	57200 SARREGUEMINES	U	FAVORABLE	RESEAU DE CHALEUR EN PROJET
25	170	82 SAINT WALFRID	0056 RUE DE GROSBLEDERSTROFF	57200 SARREGUEMINES	U	FAVORABLE	RESEAU DE CHALEUR EN PROJET
25	171	1572 LES COPROPRIETAIRES	0000 RUE D IPLLING WELFERDING	57200 SARREGUEMINES	N	FAVORABLE	RESEAU DE CHALEUR EN PROJET
25	171	1572 LES COPROPRIETAIRES	0000 RUE D IPLLING WELFERDING	57200 SARREGUEMINES	U	FAVORABLE	RESEAU DE CHALEUR EN PROJET
25	172	566 SCI LES NOYERS	0056 RUE DE GROSBLEDERSTROFF	57200 SARREGUEMINES	U	FAVORABLE	RESEAU DE CHALEUR EN PROJET
25	173	968 COMMUNE DE SARREGUEMINES	0002 RUE DU MAIRE MASSING	57200 SARREGUEMINES	U	FAVORABLE	RESEAU DE CHALEUR EN PROJET
25	174	569 SCI LES NOYERS	0002 RUE DU MAIRE MASSING	57200 SARREGUEMINES	U	FAVORABLE	RESEAU DE CHALEUR EN PROJET
25	175	122 COMMUNE DE SARREGUEMINES	0002 RUE DU MAIRE MASSING	57200 SARREGUEMINES	U	FAVORABLE	RESEAU DE CHALEUR EN PROJET
25	176	182 SCI LES NOYERS	0056 RUE DE GROSBLEDERSTROFF	57200 SARREGUEMINES	U	FAVORABLE	RESEAU DE CHALEUR EN PROJET
25	177	454 COMMUNE DE SARREGUEMINES	0002 RUE DU MAIRE MASSING	57200 SARREGUEMINES	U	FAVORABLE	RESEAU DE CHALEUR EN PROJET
25	178	256 SCI LES NOYERS	0056 RUE DE GROSBLEDERSTROFF	57200 SARREGUEMINES	U	FAVORABLE	RESEAU DE CHALEUR EN PROJET
25	179	540 COMMUNE DE SARREGUEMINES	0002 RUE DU MAIRE MASSING	57200 SARREGUEMINES	U	FAVORABLE	RESEAU DE CHALEUR EN PROJET
25	180	1635 HEIN ANNE MARIE GENEVIEVE	0058 RUE DE GROSBLEDERSTROFF	57200 SARREGUEMINES	U	FAVORABLE	RESEAU DE CHALEUR EN PROJET
25	181	858 SAINT WALFRID	0056 RUE DE GROSBLEDERSTROFF	57200 SARREGUEMINES	U	FAVORABLE	RESEAU DE CHALEUR EN PROJET
25	182	404 SCI 4S	0310 RUE DE LA MONTAGNE	57200 SARREGUEMINES	U	FAVORABLE	RESEAU DE CHALEUR EN PROJET
28	2	290 CIE IMMOBILIERE AUERT GEISLER	0310 RUE DE LA MONTAGNE	57200 SARREGUEMINES	U	FAVORABLE	RESEAU DE CHALEUR EN PROJET
28	4	5778 SCI JUMA	0310 RUE DE LA MONTAGNE	57200 SARREGUEMINES	N	FAVORABLE	RESEAU DE CHALEUR EN PROJET
28	4	5778 SCI JUMA	0310 RUE DE LA MONTAGNE	57200 SARREGUEMINES	U	FAVORABLE	RESEAU DE CHALEUR EN PROJET
26	5	617 C E S	0006 RUE DES PEUPLIERS	57350 SPICHEREN	U	FAVORABLE	RESEAU DE CHALEUR EN PROJET
26	6	1215 ZIMMER DANIEL JEAN	0025 RUE DE GROSBLEDERSTROFF	57200 SARREGUEMINES	U	FAVORABLE	RESEAU DE CHALEUR EN PROJET
26	13	120 ROMANG FREDERIC	0046 RUE DES LILAS	57200 BLIES-EBERSING	U	FAVORABLE	RESEAU DE CHALEUR EN PROJET
26	14	672 SCI ADG	0004 IMP SAINT JEAN	57730 MACHEREN	U	FAVORABLE	RESEAU DE CHALEUR EN PROJET

26	15	80 PAX ALAN	0081 RUE SAINT MICHEL	57910 NEUFGRANGE	U	FAVORABLE	RESEAU DE CHALEUR EN PROJET
26	17	183 NIEDERLENDER EDOUARD EUGENE	0009 RUE DE GROSBUELDERSTROFF	57200 SARREGUEMINES	U	FAVORABLE	RESEAU DE CHALEUR EN PROJET
26	18	116 LEMBACH ANNE MARIE	0007 RUE DE GROSBUELDERSTROFF	57200 SARREGUEMINES	U	FAVORABLE	RESEAU DE CHALEUR EN PROJET
26	19	167 SCHWARTZ ARNAUD	0009 RUE ANDRE SCHAAPP	57200 SARREGUEMINES	U	FAVORABLE	RESEAU DE CHALEUR EN PROJET
26	20	5682 SCI JUMA	0310 RUE DE LA MONTAGNE	57200 SARREGUEMINES	N	FAVORABLE	RESEAU DE CHALEUR EN PROJET
26	20	5682 SCI JUMA	0310 RUE DE LA MONTAGNE	57200 SARREGUEMINES	U	FAVORABLE	RESEAU DE CHALEUR EN PROJET
26	22	353 COMMUNE DE SARREGUEMINES	0002 RUE DU MAIRE MASSING	57200 SARREGUEMINES	U	FAVORABLE	RESEAU DE CHALEUR EN PROJET
26	26	92 MUCCIANTE GUY FILS D ORIZIO	0001 RUE DU CANAL WELFERDING	57200 SARREGUEMINES	U	FAVORABLE	RESEAU DE CHALEUR EN PROJET
26	29	LES COPROPRIETAIRES	0007 PL DU CHANOINE KIRCH	57200 SARREGUEMINES	U	FAVORABLE	RESEAU DE CHALEUR EN PROJET
26	55	361 ADAM HUBERT JEAN	0180 RUE DE FRANCE	57200 SARREGUEMINES	U	FAVORABLE	RESEAU DE CHALEUR EN PROJET
26	57	331 AUERT BRICE HERVE	0009 RUE JEAN BAPTISTE LAUER	57200 SARREGUEMINES	U	FAVORABLE	RESEAU DE CHALEUR EN PROJET
26	62	191 SCI PRIVA	0310 RUE DE LA MONTAGNE	57200 SARREGUEMINES	U	FAVORABLE	RESEAU DE CHALEUR EN PROJET
26	64	51 SOCIETE D ECONOMIE MIXTE SARREGUEMINES CO	0003 RUE ALEXANDRE DE GEIGER	57200 SARREGUEMINES	U	FAVORABLE	RESEAU DE CHALEUR EN PROJET
26	65	76 COMMUNE DE SARREGUEMINES	0002 RUE DU MAIRE MASSING	57200 SARREGUEMINES	U	FAVORABLE	RESEAU DE CHALEUR EN PROJET
26	66	19 SOCIETE D ECONOMIE MIXTE SARREGUEMINES CO	0003 RUE ALEXANDRE DE GEIGER	57200 SARREGUEMINES	U	FAVORABLE	RESEAU DE CHALEUR EN PROJET
26	67	175 HUTHER JEROME SYLVAIN PASCAL	0040 RUE DU HIMMELSBERG	57200 SARREGUEMINES	U	FAVORABLE	RESEAU DE CHALEUR EN PROJET
26	68	127 HUTHER JEROME SYLVAIN PASCAL	0040 RUE DU HIMMELSBERG	57200 SARREGUEMINES	U	FAVORABLE	RESEAU DE CHALEUR EN PROJET
26	69	138 COMMUNE DE SARREGUEMINES	0002 RUE DU MAIRE MASSING	57200 SARREGUEMINES	U	FAVORABLE	RESEAU DE CHALEUR EN PROJET
26	78	146 COMMUNE DE SARREGUEMINES	0002 RUE DU MAIRE MASSING	57200 SARREGUEMINES	U	FAVORABLE	RESEAU DE CHALEUR EN PROJET
26	79	171 CIE IMMOBILIERE AUERT GEISLER	0310 RUE DE LA MONTAGNE	57200 SARREGUEMINES	U	FAVORABLE	RESEAU DE CHALEUR EN PROJET
26	84	97 SCHNEIDER STEPHAN JEAN NICOLAS RAYMOND	0056 RUE DE GROSBUELDERSTROFF	57200 SARREGUEMINES	U	FAVORABLE	RESEAU DE CHALEUR EN PROJET
26	85	365 SCHNEIDER STEPHAN JEAN NICOLAS RAYMOND	0056 RUE DE GROSBUELDERSTROFF	57200 SARREGUEMINES	U	FAVORABLE	RESEAU DE CHALEUR EN PROJET
26	90	215 SCI PRIVA	0310 RUE DE LA MONTAGNE	57200 SARREGUEMINES	U	FAVORABLE	RESEAU DE CHALEUR EN PROJET
26	91	275 CIE IMMOBILIERE AUERT GEISLER	0310 RUE DE LA MONTAGNE	57200 SARREGUEMINES	U	FAVORABLE	RESEAU DE CHALEUR EN PROJET
26	92	107 NGUYEN THI TO TAM	0002 RUE DU CANAL WELFERDING	57200 SARREGUEMINES	U	FAVORABLE	RESEAU DE CHALEUR EN PROJET
26	99	172 LES COPROPRIETAIRES DE L IMMEUBLE 1 RUE DES CHALANDS	0002 RUE DU MAIRE MASSING	57200 SARREGUEMINES	U	FAVORABLE	RESEAU DE CHALEUR EN PROJET
26	100	168 CIE IMMOBILIERE AUERT GEISLER	0310 RUE DE LA MONTAGNE	57200 SARREGUEMINES	U	FAVORABLE	RESEAU DE CHALEUR EN PROJET
26	105	22 PETIT GILLES RENE ALOYSE	0009 RUE DE GROSBUELDERSTROFF	57200 SARREGUEMINES	U	FAVORABLE	RESEAU DE CHALEUR EN PROJET
26	106	48 PAX ALAN	0081 RUE SAINT MICHEL	57910 NEUFGRANGE	U	FAVORABLE	RESEAU DE CHALEUR EN PROJET
26	107	338 LES COPROPRIETAIRES	0001 RUE DE GROSBUELDERSTROFF	57200 SARREGUEMINES	U	FAVORABLE	RESEAU DE CHALEUR EN PROJET
26	110	12 COMMUNE DE SARREGUEMINES	0002 RUE DU MAIRE MASSING	57200 SARREGUEMINES	U	FAVORABLE	RESEAU DE CHALEUR EN PROJET
26	111	732 COMMUNE DE SARREGUEMINES	0002 RUE DU MAIRE MASSING	57200 SARREGUEMINES	U	FAVORABLE	RESEAU DE CHALEUR EN PROJET
26	112	643 DOMINGUES MOEMA	0008 RUE DES CHALANDS	57200 SARREGUEMINES	U	FAVORABLE	RESEAU DE CHALEUR EN PROJET
26	113	159 COMMUNE DE SARREGUEMINES	0002 RUE DU MAIRE MASSING	57200 SARREGUEMINES	U	FAVORABLE	RESEAU DE CHALEUR EN PROJET
26	114	74 COMMUNE DE SARREGUEMINES	0002 RUE DU MAIRE MASSING	57200 SARREGUEMINES	U	FAVORABLE	RESEAU DE CHALEUR EN PROJET
27	5	1418 COMMUNE DE SARREGUEMINES	0002 RUE DU MAIRE MASSING	57200 SARREGUEMINES	U	FAVORABLE	RESEAU DE CHALEUR EN PROJET
27	6	137 COMMUNE DE SARREGUEMINES	0002 RUE DU MAIRE MASSING	57200 SARREGUEMINES	U	FAVORABLE	RESEAU DE CHALEUR EN PROJET
27	7	452 COMMUNE DE SARREGUEMINES	0002 RUE DU MAIRE MASSING	57200 SARREGUEMINES	U	FAVORABLE	RESEAU DE CHALEUR EN PROJET
27	7	452 COMMUNE DE SARREGUEMINES	0002 RUE DU MAIRE MASSING	57200 SARREGUEMINES	N	FAVORABLE	RESEAU DE CHALEUR EN PROJET
27	14	1260 FILLGRAFF ANNE MARIE	0005 RUE DE LA HALTE	57200 SARREGUEMINES	N	FAVORABLE	RESEAU DE CHALEUR EN PROJET
27	20	1208 SCI KRUTTEN	0001 RUE D IPLLING WELFERDING	57200 SARREGUEMINES	U	FAVORABLE	RESEAU DE CHALEUR EN PROJET
27	24	356 CHABBI MOHAMED	0008 RUE DES ALLIES	57410 ROHRBACH-LES-BITCHE	U	FAVORABLE	RESEAU DE CHALEUR EN PROJET
27	29	53 BLAIESSE YORICK GERARD	0013 RUE D IPLLING WELFERDING	57200 SARREGUEMINES	U	FAVORABLE	RESEAU DE CHALEUR EN PROJET
27	30	298 BLAIESSE YORICK GERARD	0013 RUE D IPLLING WELFERDING	57200 SARREGUEMINES	U	FAVORABLE	RESEAU DE CHALEUR EN PROJET
27	34	265 COMMUNE DE SARREGUEMINES	0002 RUE DU MAIRE MASSING	57200 SARREGUEMINES	U	FAVORABLE	RESEAU DE CHALEUR EN PROJET
27	35	456 COMMUNE DE SARREGUEMINES	0002 RUE DU MAIRE MASSING	57200 SARREGUEMINES	U	FAVORABLE	RESEAU DE CHALEUR EN PROJET
27	36	43 COMMUNE DE SARREGUEMINES	0002 RUE DU MAIRE MASSING	57200 SARREGUEMINES	U	FAVORABLE	RESEAU DE CHALEUR EN PROJET
27	38	9 COMMUNE DE SARREGUEMINES	0002 RUE DU MAIRE MASSING	57200 SARREGUEMINES	U	FAVORABLE	RESEAU DE CHALEUR EN PROJET
27	40	333 SCI KESER FRERES	0010 RUE DU MAIRE MATHIEU	57200 SARREGUEMINES	U	FAVORABLE	RESEAU DE CHALEUR EN PROJET
27	42	187 MULLER CONSTANT LUCIEN	0027 RUE D IPLLING WELFERDING	57200 SARREGUEMINES	U	FAVORABLE	RESEAU DE CHALEUR EN PROJET
27	47	320 MIRELLI JONATHAN MAXIME	0004 RUE DE LA TUILERIE	57200 SARREGUEMINES	U	FAVORABLE	RESEAU DE CHALEUR EN PROJET
27	50	34 COMMUNE DE SARREGUEMINES	0002 RUE DU MAIRE MASSING	57200 SARREGUEMINES	U	FAVORABLE	RESEAU DE CHALEUR EN PROJET
27	51	126 BOTZUNG RAYMOND DOMINIQUE	0003 RUE DE LA TUILERIE	57200 SARREGUEMINES	U	FAVORABLE	RESEAU DE CHALEUR EN PROJET
27	53	140 BRAUN JEAN FRANCOIS REGIS	0001 RUE DE LA TUILERIE	57200 SARREGUEMINES	U	FAVORABLE	RESEAU DE CHALEUR EN PROJET
27	55	94 BRAUN MONIQUE LEONIE	0007 RUE DE LA HALTE	57200 SARREGUEMINES	U	FAVORABLE	RESEAU DE CHALEUR EN PROJET
27	58	221 STEIB CYRIL JEAN-PIERRE	0025 RUE PRINCIPALE	57910 HAMBACH	U	FAVORABLE	RESEAU DE CHALEUR EN PROJET
27	62	509 ERBS GREGORY JEANNOT	0005 RUE DE LA HALTE	57200 SARREGUEMINES	U	FAVORABLE	RESEAU DE CHALEUR EN PROJET
27	63	19 COMMUNE DE SARREGUEMINES	0002 RUE DU MAIRE MASSING	57200 SARREGUEMINES	U	FAVORABLE	RESEAU DE CHALEUR EN PROJET
27	75	443 RITCHEN ALICE LEONIE	0026 RUE DES BERGERS	57200 SARREGUEMINES	U	FAVORABLE	RESEAU DE CHALEUR EN PROJET
27	77	35 COMMUNE DE SARREGUEMINES	0002 RUE DU MAIRE MASSING	57200 SARREGUEMINES	U	FAVORABLE	RESEAU DE CHALEUR EN PROJET
27	78	31 COMMUNE DE SARREGUEMINES	0002 RUE DU MAIRE MASSING	57200 SARREGUEMINES	U	FAVORABLE	RESEAU DE CHALEUR EN PROJET
27	81	87 COMMUNE DE SARREGUEMINES	0002 RUE DU MAIRE MASSING	57200 SARREGUEMINES	U	FAVORABLE	RESEAU DE CHALEUR EN PROJET

27	82	23 COMMUNE DE SARREGUEMINES	0002 RUE DU MAIRE MASSING	57200 SARREGUEMINES	U	FAVORABLE	RESEAU DE CHALEUR EN PROJET
27	84	120 SNIBI LATIFA	0016 RUE DES BERGERS	57200 SARREGUEMINES	U	FAVORABLE	RESEAU DE CHALEUR EN PROJET
27	85	50 SNIBI LATIFA	0016 RUE DES BERGERS	57200 SARREGUEMINES	U	FAVORABLE	RESEAU DE CHALEUR EN PROJET
27	90	34 TRITZ HERVE CHARLES	0010 RUE DES BERGERS	57200 SARREGUEMINES	U	FAVORABLE	RESEAU DE CHALEUR EN PROJET
27	91	273 TRITZ HERVE CHARLES	0010 RUE DES BERGERS	57200 SARREGUEMINES	U	FAVORABLE	RESEAU DE CHALEUR EN PROJET
27	93	47 COMMUNE DE SARREGUEMINES	0002 RUE DU MAIRE MASSING	57200 SARREGUEMINES	U	FAVORABLE	RESEAU DE CHALEUR EN PROJET
27	97	49 COMMUNE DE SARREGUEMINES	0002 RUE DU MAIRE MASSING	57200 SARREGUEMINES	U	FAVORABLE	RESEAU DE CHALEUR EN PROJET
27	101	53 COMMUNE DE SARREGUEMINES	0002 RUE DU MAIRE MASSING	57200 SARREGUEMINES	U	FAVORABLE	RESEAU DE CHALEUR EN PROJET
27	104	69 COMMUNE DE SARREGUEMINES	0002 RUE DU MAIRE MASSING	57200 SARREGUEMINES	U	FAVORABLE	RESEAU DE CHALEUR EN PROJET
27	106	17 COMMUNE DE SARREGUEMINES	0002 RUE DU MAIRE MASSING	57200 SARREGUEMINES	U	FAVORABLE	RESEAU DE CHALEUR EN PROJET
27	107	20 MAIGRAT YANNICK	0005 RUE DES BERGERS	57200 SARREGUEMINES	U	FAVORABLE	RESEAU DE CHALEUR EN PROJET
27	108	106 MAIGRAT YANNICK	0005 RUE DES BERGERS	57200 SARREGUEMINES	U	FAVORABLE	RESEAU DE CHALEUR EN PROJET
27	109	28 COMMUNE DE SARREGUEMINES	0002 RUE DU MAIRE MASSING	57200 SARREGUEMINES	U	FAVORABLE	RESEAU DE CHALEUR EN PROJET
27	110	30 COMMUNE DE SARREGUEMINES	0002 RUE DU MAIRE MASSING	57200 SARREGUEMINES	U	FAVORABLE	RESEAU DE CHALEUR EN PROJET
27	111	127 KELLER ALBERTINE DANIELE	0007 RUE DES BERGERS	57200 SARREGUEMINES	U	FAVORABLE	RESEAU DE CHALEUR EN PROJET
27	112	23 KELLER ALBERTINE DANIELE	0007 RUE DES BERGERS	57200 SARREGUEMINES	U	FAVORABLE	RESEAU DE CHALEUR EN PROJET
27	116	25 RIMLINGER GERARD BERNARD	0011 RUE DES BERGERS	57200 SARREGUEMINES	U	FAVORABLE	RESEAU DE CHALEUR EN PROJET
27	117	115 RIMLINGER GERARD BERNARD	0011 RUE DES BERGERS	57200 SARREGUEMINES	U	FAVORABLE	RESEAU DE CHALEUR EN PROJET
27	118	24 RIMLINGER GERARD BERNARD	0002 RUE DU MAIRE MASSING	57200 SARREGUEMINES	U	FAVORABLE	RESEAU DE CHALEUR EN PROJET
27	119	11 COMMUNE DE SARREGUEMINES	0002 RUE DU MAIRE MASSING	57200 SARREGUEMINES	U	FAVORABLE	RESEAU DE CHALEUR EN PROJET
27	126	21 COMMUNE DE SARREGUEMINES	0002 RUE DU MAIRE MASSING	57200 SARREGUEMINES	U	FAVORABLE	RESEAU DE CHALEUR EN PROJET
27	127	35 COMMUNE DE SARREGUEMINES	0002 RUE DU MAIRE MASSING	57200 SARREGUEMINES	U	FAVORABLE	RESEAU DE CHALEUR EN PROJET
27	129	27 COMMUNE DE SARREGUEMINES	0002 RUE DU MAIRE MASSING	57200 SARREGUEMINES	U	FAVORABLE	RESEAU DE CHALEUR EN PROJET
27	130	65 COMMUNE DE SARREGUEMINES	0002 RUE DU MAIRE MASSING	57200 SARREGUEMINES	U	FAVORABLE	RESEAU DE CHALEUR EN PROJET
27	131	287 LAMPERT LOUIS FERNAND THEOPHILE	0031 RUE DES ALLIES	57415 MONTBRONN	U	FAVORABLE	RESEAU DE CHALEUR EN PROJET
27	132	44 COMMUNE DE SARREGUEMINES	0002 RUE DU MAIRE MASSING	57200 SARREGUEMINES	U	FAVORABLE	RESEAU DE CHALEUR EN PROJET
27	137	29 COMMUNE DE SARREGUEMINES	0002 RUE DU MAIRE MASSING	57200 SARREGUEMINES	U	FAVORABLE	RESEAU DE CHALEUR EN PROJET
27	140	13 COMMUNE DE SARREGUEMINES	0002 RUE DU MAIRE MASSING	57200 SARREGUEMINES	U	FAVORABLE	RESEAU DE CHALEUR EN PROJET
27	150	175 COMMUNE DE SARREGUEMINES	0002 RUE DU MAIRE MASSING	57200 SARREGUEMINES	U	FAVORABLE	RESEAU DE CHALEUR EN PROJET
27	153	35 COMMUNE DE SARREGUEMINES	0002 RUE DU MAIRE MASSING	57200 SARREGUEMINES	U	FAVORABLE	RESEAU DE CHALEUR EN PROJET
27	155	650 FILLGRAFF ANNE MARIE	0005 RUE DU MAIRE MASSING	57200 SARREGUEMINES	U	FAVORABLE	RESEAU DE CHALEUR EN PROJET
27	155	650 FILLGRAFF ANNE MARIE	0005 RUE DU MAIRE MASSING	57200 SARREGUEMINES	U	FAVORABLE	RESEAU DE CHALEUR EN PROJET
27	156	839 COMMUNE DE SARREGUEMINES	0002 RUE DU MAIRE MASSING	57200 SARREGUEMINES	U	FAVORABLE	RESEAU DE CHALEUR EN PROJET
27	158	839 COMMUNE DE SARREGUEMINES	0002 RUE DU MAIRE MASSING	57200 SARREGUEMINES	U	FAVORABLE	RESEAU DE CHALEUR EN PROJET
27	157	57 FILLGRAFF ANNE MARIE	0005 RUE DE LA HALTE	57200 SARREGUEMINES	N	FAVORABLE	RESEAU DE CHALEUR EN PROJET
27	159	375 FILLGRAFF ANNE MARIE	0005 RUE DE LA HALTE	57200 SARREGUEMINES	N	FAVORABLE	RESEAU DE CHALEUR EN PROJET
27	160	13 COMMUNE DE SARREGUEMINES	0002 RUE DU MAIRE MASSING	57200 SARREGUEMINES	N	FAVORABLE	RESEAU DE CHALEUR EN PROJET
27	161	16 FILLGRAFF ANNE MARIE	0005 RUE DE LA HALTE	57200 SARREGUEMINES	N	FAVORABLE	RESEAU DE CHALEUR EN PROJET
27	165	47 SCI KRUTTEN	0001 RUE D'IPPLING WELFERDING	57200 SARREGUEMINES	U	FAVORABLE	RESEAU DE CHALEUR EN PROJET
27	187	507 COMMUNE DE SARREGUEMINES	0002 RUE DU MAIRE MASSING	57200 SARREGUEMINES	U	FAVORABLE	RESEAU DE CHALEUR EN PROJET
27	168	298 COMMUNE DE SARREGUEMINES	0002 RUE DU MAIRE MASSING	57200 SARREGUEMINES	U	FAVORABLE	RESEAU DE CHALEUR EN PROJET
27	169	129 COMMUNE DE SARREGUEMINES	0002 RUE DU MAIRE MASSING	57200 SARREGUEMINES	U	FAVORABLE	RESEAU DE CHALEUR EN PROJET
27	170	24 COMMUNE DE SARREGUEMINES	0002 RUE DU MAIRE MASSING	57200 SARREGUEMINES	U	FAVORABLE	RESEAU DE CHALEUR EN PROJET
27	188	133 MODERN STUDIO	0016 RUE D'IPPLING WELFERDING	57200 SARREGUEMINES	U	FAVORABLE	RESEAU DE CHALEUR EN PROJET
27	188	916 SCI SIMPLE SERENITE	0004 RUE DES BERGERS	57200 SARREGUEMINES	U	FAVORABLE	RESEAU DE CHALEUR EN PROJET
27	191	58 BAIZE NATHALIE NADINE	0012 RUE D'IPPLING WELFERDING	57200 SARREGUEMINES	U	FAVORABLE	RESEAU DE CHALEUR EN PROJET
28	15	1680 BOUZIANE HICHAM	0019 RUE DES TIRAILLEURS	57200 SARREGUEMINES	U	FAVORABLE	RESEAU DE CHALEUR EN PROJET
28	15	1680 BOUZIANE HICHAM	0019 RUE DES TIRAILLEURS	57200 SARREGUEMINES	A	FAVORABLE	RESEAU DE CHALEUR EN PROJET
28	17	588 MARTIN BERNARD	0013 RUE DE REIGNAC	57200 SARREGUEMINES	U	FAVORABLE	RESEAU DE CHALEUR EN PROJET
28	17	588 MARTIN BERNARD	0013 RUE DE REIGNAC	57200 SARREGUEMINES	A	FAVORABLE	RESEAU DE CHALEUR EN PROJET
28	18	1175 FERSTLER BERNARD JOSEPH	0002 RUE ABBE JEAN PIERRE COLBUS	57200 SARREGUEMINES	U	FAVORABLE	RESEAU DE CHALEUR EN PROJET
28	18	1175 FERSTLER BERNARD JOSEPH	0002 RUE ABBE JEAN PIERRE COLBUS	57200 SARREGUEMINES	A	FAVORABLE	RESEAU DE CHALEUR EN PROJET
28	20	1571 GIRARDIN PASCAL FREDERIC	0003 RUE DE REIGNAC	57200 SARREGUEMINES	U	FAVORABLE	RESEAU DE CHALEUR EN PROJET
28	20	1571 GIRARDIN PASCAL FREDERIC	0003 RUE DE REIGNAC	57200 SARREGUEMINES	A	FAVORABLE	RESEAU DE CHALEUR EN PROJET
28	24	33 COMMUNE DE SARREGUEMINES	0002 RUE DU MAIRE MASSING	57200 SARREGUEMINES	U	FAVORABLE	RESEAU DE CHALEUR EN PROJET
28	25	9 COMMUNE DE SARREGUEMINES	0002 RUE DU MAIRE MASSING	57200 SARREGUEMINES	U	FAVORABLE	RESEAU DE CHALEUR EN PROJET
28	28	31 COMMUNE DE SARREGUEMINES	0002 RUE DU MAIRE MASSING	57200 SARREGUEMINES	U	FAVORABLE	RESEAU DE CHALEUR EN PROJET
28	31	18 COMMUNE DE SARREGUEMINES	0002 RUE DU MAIRE MASSING	57200 SARREGUEMINES	U	FAVORABLE	RESEAU DE CHALEUR EN PROJET
28	32	20 COMMUNE DE SARREGUEMINES	0002 RUE DU MAIRE MASSING	57200 SARREGUEMINES	U	FAVORABLE	RESEAU DE CHALEUR EN PROJET
28	210	283 COMMUNE DE SARREGUEMINES	0002 RUE DU MAIRE MASSING	57200 SARREGUEMINES	U	FAVORABLE	RESEAU DE CHALEUR EN PROJET
28	211	83 COMMUNE DE SARREGUEMINES	0002 RUE DU MAIRE MASSING	57200 SARREGUEMINES	U	FAVORABLE	RESEAU DE CHALEUR EN PROJET
28	222	1677 FRANCOIS PATRICK MARCEL	0008 RUE BERGERY	57050 METZ	U	FAVORABLE	RESEAU DE CHALEUR EN PROJET

28	225	2001 HEMMERT NICOLAS	0015 RUE DE REIGNAC	57200 SARREGUEMINES	U	FAVORABLE	RESEAU DE CHALEUR EN PROJET
28	225	2001 HEMMERT NICOLAS	0015 RUE DE REIGNAC	57200 SARREGUEMINES	A	FAVORABLE	RESEAU DE CHALEUR EN PROJET
28	233	410 COMMUNE DE SARREGUEMINES	0002 RUE DU MAIRE MASSING	57200 SARREGUEMINES	U	FAVORABLE	RESEAU DE CHALEUR EN PROJET
28	235	865 LES COPROPRIETAIRES DU 27 A ET B RUE DE REIGNAC	0027 RUE DE REIGNAC	57200 SARREGUEMINES	U	FAVORABLE	RESEAU DE CHALEUR EN PROJET
41	24	5216 COMMUNE DE SARREGUEMINES	0002 RUE DU MAIRE MASSING	57200 SARREGUEMINES	U	FAVORABLE	RESEAU DE CHALEUR EN PROJET
41	25	24 COMMUNE DE SARREGUEMINES	0002 RUE DU MAIRE MASSING	57200 SARREGUEMINES	U	FAVORABLE	RESEAU DE CHALEUR EN PROJET
41	26	1809 COMMUNE DE SARREGUEMINES	0002 RUE DU MAIRE MASSING	57200 SARREGUEMINES	U	FAVORABLE	RESEAU DE CHALEUR EN PROJET
41	35	557 BEHR PATRICK	0022 RUE DES SPORTS	57200 SARREGUEMINES	U	FAVORABLE	RESEAU DE CHALEUR EN PROJET
41	39	874 WEITTMANN RAYMONDE FELICIE	0003 RUE DU BLAUBERG	57200 SARREGUEMINES	U	FAVORABLE	RESEAU DE CHALEUR EN PROJET
41	42	1251 SARA	0070 RUE DES SPORTS	57200 SARREGUEMINES	U	FAVORABLE	RESEAU DE CHALEUR EN PROJET
41	47	273 COMMUNE DE SARREGUEMINES	0002 RUE DU MAIRE MASSING	57200 SARREGUEMINES	U	FAVORABLE	RESEAU DE CHALEUR EN PROJET
41	48	637 TURCO PATRICK	0038 RUE DES SPORTS	57200 SARREGUEMINES	U	FAVORABLE	RESEAU DE CHALEUR EN PROJET
41	49	19 TURCO PATRICK	0038 RUE DES SPORTS	57200 SARREGUEMINES	U	FAVORABLE	RESEAU DE CHALEUR EN PROJET
41	50	1618 OBRINGER FABIENNE MARIE LOUISE	0040 RUE DES SPORTS	57200 SARREGUEMINES	U	FAVORABLE	RESEAU DE CHALEUR EN PROJET
41	63	1225 COMMUNE DE SARREGUEMINES	0002 RUE DU MAIRE MASSING	57200 SARREGUEMINES	U	FAVORABLE	RESEAU DE CHALEUR EN PROJET
41	63	1225 COMMUNE DE SARREGUEMINES	0002 RUE DU MAIRE MASSING	57200 SARREGUEMINES	N	FAVORABLE	RESEAU DE CHALEUR EN PROJET
41	64	394 COMMUNE DE SARREGUEMINES	0002 RUE DU MAIRE MASSING	57200 SARREGUEMINES	U	FAVORABLE	RESEAU DE CHALEUR EN PROJET
41	64	394 COMMUNE DE SARREGUEMINES	0002 RUE DU MAIRE MASSING	57200 SARREGUEMINES	A	FAVORABLE	RESEAU DE CHALEUR EN PROJET
41	65	1820 GERONIMUS GEOFFREY	0030 RUE D IPLLING WELFERDING	57200 SARREGUEMINES	A	FAVORABLE	RESEAU DE CHALEUR EN PROJET
41	66	8733 GERONIMUS GEOFFREY	0030 RUE D IPLLING WELFERDING	57200 SARREGUEMINES	A	FAVORABLE	RESEAU DE CHALEUR EN PROJET
41	66	6733 GERONIMUS GEOFFREY	0030 RUE D IPLLING WELFERDING	57200 SARREGUEMINES	N	FAVORABLE	RESEAU DE CHALEUR EN PROJET
41	67	1009 GERONIMUS GEOFFREY	0030 RUE D IPLLING WELFERDING	57200 SARREGUEMINES	N	FAVORABLE	RESEAU DE CHALEUR EN PROJET
41	68	5451 GERONIMUS GEOFFREY	0030 RUE D IPLLING WELFERDING	57200 SARREGUEMINES	A	FAVORABLE	RESEAU DE CHALEUR EN PROJET
41	119	1168 LEGRAND WILLIAM DIDIER	0001 RUE DE TENTEILING	57200 SARREGUEMINES	U	FAVORABLE	RESEAU DE CHALEUR EN PROJET
41	155	902 COMMUNE DE SARREGUEMINES	0002 RUE DU MAIRE MASSING	57200 SARREGUEMINES	U	FAVORABLE	RESEAU DE CHALEUR EN PROJET
41	180	44 COMMUNE DE SARREGUEMINES	0002 RUE DU MAIRE MASSING	57200 SARREGUEMINES	U	FAVORABLE	RESEAU DE CHALEUR EN PROJET
41	183	346 COMMUNE DE SARREGUEMINES	0002 RUE DU MAIRE MASSING	57200 SARREGUEMINES	U	FAVORABLE	RESEAU DE CHALEUR EN PROJET
41	198	495 THEBAULT PIERRE-ALEXANDRE FRANCOIS JOSEPH	0002 RUE DU MAIRE MASSING	57200 SARREGUEMINES	U	FAVORABLE	RESEAU DE CHALEUR EN PROJET
41	199	422 ISEL STEPHANE RENE	0057 RUE DES ROMAINS	57200 SARREGUEMINES	U	FAVORABLE	RESEAU DE CHALEUR EN PROJET
41	210	307 SCHUFF HEIDE INGEBORG	0051 RUE DES SPORTS	57200 SARREGUEMINES	U	FAVORABLE	RESEAU DE CHALEUR EN PROJET
41	219	2 COMMUNE DE SARREGUEMINES	0004 RUE DE LA CERISAI	57200 SARREGUEMINES	U	FAVORABLE	RESEAU DE CHALEUR EN PROJET
41	220	5 COMMUNE DE SARREGUEMINES	0002 RUE DU MAIRE MASSING	57200 SARREGUEMINES	U	FAVORABLE	RESEAU DE CHALEUR EN PROJET
41	222	3 COMMUNE DE SARREGUEMINES	0002 RUE DU MAIRE MASSING	57200 SARREGUEMINES	U	FAVORABLE	RESEAU DE CHALEUR EN PROJET
41	223	8 COMMUNE DE SARREGUEMINES	0002 RUE DU MAIRE MASSING	57200 SARREGUEMINES	U	FAVORABLE	RESEAU DE CHALEUR EN PROJET
41	225	6 RICK INGE MARGUERITE LOUISE	0053 RUE DES SPORTS	57200 SARREGUEMINES	U	FAVORABLE	RESEAU DE CHALEUR EN PROJET
41	226	618 RICK INGE MARGUERITE LOUISE	0053 RUE DES SPORTS	57200 SARREGUEMINES	U	FAVORABLE	RESEAU DE CHALEUR EN PROJET
41	227	6 COMMUNE DE SARREGUEMINES	0002 RUE DU MAIRE MASSING	57200 SARREGUEMINES	U	FAVORABLE	RESEAU DE CHALEUR EN PROJET
41	228	814 MUSIOLIK MARC ROGER	0055 RUE DES SPORTS	57200 SARREGUEMINES	U	FAVORABLE	RESEAU DE CHALEUR EN PROJET
41	229	6 DORKEL MARIE THERESE LUCIE CECILE	0001 RUE ROYAL CANADIAN AIR FORCE	57530 ARS LAQUENEXY	U	FAVORABLE	RESEAU DE CHALEUR EN PROJET
41	230	554 DORKEL MARIE THERESE LUCIE CECILE	0001 RUE ROYAL CANADIAN AIR FORCE	57530 ARS LAQUENEXY	U	FAVORABLE	RESEAU DE CHALEUR EN PROJET
41	232	399 SCHMITT CHRISTIANE ANNE MARIA	0002 VEN DES MURIERS	57200 SARREGUEMINES	U	FAVORABLE	RESEAU DE CHALEUR EN PROJET
41	240	347 KREMER ARLETTE MARIE	0018 VEN DES MURIERS	57200 SARREGUEMINES	U	FAVORABLE	RESEAU DE CHALEUR EN PROJET
41	245	322 ROBAKOWSKY VALERIE VIVIANE	0003 VEN DES MURIERS	57200 SARREGUEMINES	U	FAVORABLE	RESEAU DE CHALEUR EN PROJET
41	248	5086 COMMUNE DE SARREGUEMINES	0002 RUE DU MAIRE MASSING	57200 SARREGUEMINES	A	FAVORABLE	RESEAU DE CHALEUR EN PROJET
41	248	5066 COMMUNE DE SARREGUEMINES	0002 RUE DU MAIRE MASSING	57200 SARREGUEMINES	U	FAVORABLE	RESEAU DE CHALEUR EN PROJET
41	254	358 MANDERSCHIED GABRIELE CHRISTEL	AHORNWEG 4	57200 SARREGUEMINES	U	FAVORABLE	RESEAU DE CHALEUR EN PROJET
41	256	296 CORDARY VINCENT DANIEL	0039 RUE DU PALATINAT	57200 SARREGUEMINES	U	FAVORABLE	RESEAU DE CHALEUR EN PROJET
41	257	281 BUCHHEIT KERSTIN GERTRUD	0014 CHE DES PRUNIERIS	57200 SARREGUEMINES	U	FAVORABLE	RESEAU DE CHALEUR EN PROJET
41	266	447 KLINGE JACQUELINE EDITH SOPHIE	0009 CHE DES PRUNIERIS	57200 SARREGUEMINES	U	FAVORABLE	RESEAU DE CHALEUR EN PROJET
41	287	431 ADAM ESTELLE MELISSA	0007 CHE DES PRUNIERIS	57200 SARREGUEMINES	U	FAVORABLE	RESEAU DE CHALEUR EN PROJET
41	270	468 SAINT CHARLES	0065 RUE DES CHAMPS	57510 REMERING-LES-PUTTELANGE	U	FAVORABLE	RESEAU DE CHALEUR EN PROJET
41	272	997 COMMUNE DE SARREGUEMINES	0005 RUE DU MAIRE MASSING	57200 SARREGUEMINES	U	FAVORABLE	RESEAU DE CHALEUR EN PROJET
41	275	251 MARCHAL PIERRE JEAN FRANCOIS	0005 RUE DU HANOINE PAUL KARST	57730 VALMONT	U	FAVORABLE	RESEAU DE CHALEUR EN PROJET
41	277	406 BRENGEL CHRISTOPH GUNTHER	0022 CHE DES PRUNIERIS	57200 SARREGUEMINES	U	FAVORABLE	RESEAU DE CHALEUR EN PROJET
41	280	323 DECKER ANNIE MARIE THERESE	0028 CHE DES PRUNIERIS	57200 SARREGUEMINES	U	FAVORABLE	RESEAU DE CHALEUR EN PROJET
41	295	290 OGANESIAN SYLVIE	0028 RUE DE LA CERISAI	57200 SARREGUEMINES	U	FAVORABLE	RESEAU DE CHALEUR EN PROJET
41	297	334 STARCK MAGALI	0022ARUE DE LA CERISAI	57200 SARREGUEMINES	U	FAVORABLE	RESEAU DE CHALEUR EN PROJET
41	307	405 BURGUN LISA BRIGITTE JULIE	0038 RUE DE TAPONNAT	57410 ROHRBACH-LES-BITCHE	U	FAVORABLE	RESEAU DE CHALEUR EN PROJET
41	309	251 SCHMITT JEAN-MARIE AUGUSTE	24 RUE DE LA FORET	LUXEMBOURG	U	FAVORABLE	RESEAU DE CHALEUR EN PROJET
41	312	242 FABING AURELIE NADINE	0029 RUE DE LA CERISAI	57200 SARREGUEMINES	U	FAVORABLE	RESEAU DE CHALEUR EN PROJET
41	314	261 KANY CLAUDETTE	0025 RUE DE LA CERISAI	57200 SARREGUEMINES	U	FAVORABLE	RESEAU DE CHALEUR EN PROJET
41	315	382 MEYER VIVIANE BEATRICE	0023 RUE DE LA CERISAI	57200 SARREGUEMINES	U	FAVORABLE	RESEAU DE CHALEUR EN PROJET

41	316	389	BENEDICK RACHEL LYDIE	0021 RUE DE LA CERISAIE	57200 SARREGUEMINES	U	FAVORABLE	RESEAU DE CHALEUR EN PROJET
41	319	458	ANDREO ADRIEN PAUL	0015 RUE DE LA CERISAIE	57200 SARREGUEMINES	U	FAVORABLE	RESEAU DE CHALEUR EN PROJET
41	331	248	GARCIA DIMITRI	0004 ALL DES POMMIERS	57200 SARREGUEMINES	U	FAVORABLE	RESEAU DE CHALEUR EN PROJET
41	333	420	MOSSE SAMUEL LYLIAN	0008 RUE DU MAIRE MASSING	57200 SARREGUEMINES	U	FAVORABLE	RESEAU DE CHALEUR EN PROJET
41	334	1483	COMMUNE DE SARREGUEMINES	0002 RUE DU MAIRE MASSING	57200 SARREGUEMINES	U	FAVORABLE	RESEAU DE CHALEUR EN PROJET
41	335	1869	COMMUNE DE SARREGUEMINES	0002 RUE DU MAIRE MASSING	57200 SARREGUEMINES	U	FAVORABLE	RESEAU DE CHALEUR EN PROJET
41	341	1125	COMMUNE DE SARREGUEMINES	0002 RUE DU MAIRE MASSING	57200 SARREGUEMINES	U	FAVORABLE	RESEAU DE CHALEUR EN PROJET
41	365	12189	COMMUNE DE SARREGUEMINES	0002 RUE DU MAIRE MASSING	57200 SARREGUEMINES	U	FAVORABLE	RESEAU DE CHALEUR EN PROJET
41	366	51	PERNET SARA MARGOT	0087 RUE DES SPORTS	57200 SARREGUEMINES	U	FAVORABLE	RESEAU DE CHALEUR EN PROJET
41	387	157	COMMUNE DE SARREGUEMINES	0002 RUE DU MAIRE MASSING	57200 SARREGUEMINES	U	FAVORABLE	RESEAU DE CHALEUR EN PROJET
41	388	560	WOLF FRANCK ROBERT	0021 RUE DU MAIRE MASSING	57916 WOUSTVILLER	U	FAVORABLE	RESEAU DE CHALEUR EN PROJET
41	371	237	LEGRAND WILLIAM DIDIER	0001 RUE DE TENTELING	57200 SARREGUEMINES	U	FAVORABLE	RESEAU DE CHALEUR EN PROJET
41	376	25	MANDERSCHIED GABRIELE CHRISTEL	AHORNWEG 4	ALLEMAGNE	U	FAVORABLE	RESEAU DE CHALEUR EN PROJET
41	378	491	COMMUNE DE SARREGUEMINES	0002 RUE DU MAIRE MASSING	57200 SARREGUEMINES	U	FAVORABLE	RESEAU DE CHALEUR EN PROJET
41	380	2271	COMMUNE DE SARREGUEMINES	0002 RUE DU MAIRE MASSING	57200 SARREGUEMINES	U	FAVORABLE	RESEAU DE CHALEUR EN PROJET
45	77	876	COMMUNE DE SARREGUEMINES	0047 RUE DE ROUHLING WFERDING	57200 SARREGUEMINES	U	FAVORABLE	RESEAU DE CHALEUR EN PROJET
49	305	746	MEYER MARTIN JOSEPH	0049 RUE DE ROUHLING WFERDING	57200 SARREGUEMINES	U	FAVORABLE	RESEAU DE CHALEUR EN PROJET
49	308	825	SCHMIDT ERIC ROGER	0002 RUE DU MAIRE MASSING	57200 SARREGUEMINES	U	FAVORABLE	RESEAU DE CHALEUR EN PROJET
49	307	42	COMMUNE DE SARREGUEMINES	0002 RUE DU MAIRE MASSING	57200 SARREGUEMINES	U	FAVORABLE	RESEAU DE CHALEUR EN PROJET
49	309	43	COMMUNE DE SARREGUEMINES	0002 RUE DU MAIRE MASSING	57200 SARREGUEMINES	U	FAVORABLE	RESEAU DE CHALEUR EN PROJET
50	10	321	NIEDERLANDER MARCEL JEAN	0009 RUE DE L UNION	57910 NEUFRANGE	U	FAVORABLE	RESEAU DE CHALEUR EN PROJET
50	17	1357	GAPP JEAN MARIE	0003 RUE DES ROSES	57990 NOUSSEVILLER-SAINT-NABOR	U	FAVORABLE	RESEAU DE CHALEUR EN PROJET
50	25	1251	FRANZOI GUISEPPE DIT JOSEPH	0079 RUE DE GROSLIEDERSTROFF	57200 SARREGUEMINES	U	FAVORABLE	RESEAU DE CHALEUR EN PROJET
50	36	829	GODDIUN MARIA ANTONIA	0002 RUE DE ROUHLING WFERDING	57200 SARREGUEMINES	U	FAVORABLE	RESEAU DE CHALEUR EN PROJET
50	42	154	GRAFF ALAIN MICHEL	0062 RUE D IPLLING WELFERDING	57200 SARREGUEMINES	N	FAVORABLE	RESEAU DE CHALEUR EN PROJET
50	42	154	GRAFF ALAIN MICHEL	0062 RUE D IPLLING WELFERDING	57200 SARREGUEMINES	U	FAVORABLE	RESEAU DE CHALEUR EN PROJET
50	43	122	COMMUNE DE SARREGUEMINES	0002 RUE DU MAIRE MASSING	57200 SARREGUEMINES	U	FAVORABLE	RESEAU DE CHALEUR EN PROJET
50	47	102	FLAUSSE CLAIRE ANNE	0035 RUE DE GROSLIEDERSTROFF	57200 SARREGUEMINES	N	FAVORABLE	RESEAU DE CHALEUR EN PROJET
50	47	102	FLAUSSE CLAIRE ANNE	0035 RUE DE GROSLIEDERSTROFF	57200 SARREGUEMINES	U	FAVORABLE	RESEAU DE CHALEUR EN PROJET
50	51	282	SOCIETE D ECONOMIE MIXTE SARREGUEMINES CO	0003 RUE ALEXANDRE DE GEIGER	57200 SARREGUEMINES	U	FAVORABLE	RESEAU DE CHALEUR EN PROJET
50	52	320	SOCIETE D ECONOMIE MIXTE SARREGUEMINES CO	0003 RUE ALEXANDRE DE GEIGER	57200 SARREGUEMINES	U	FAVORABLE	RESEAU DE CHALEUR EN PROJET
50	55	985	KRUTTEN SANDRINE VIVIANE JEANNE	0088 RUE DE GROSLIEDERSTROFF	57200 SARREGUEMINES	U	FAVORABLE	RESEAU DE CHALEUR EN PROJET
50	58	1972	WOLFFEL MARTINA UTE	0074 RUE DE GROSLIEDERSTROFF	57200 SARREGUEMINES	U	FAVORABLE	RESEAU DE CHALEUR EN PROJET
50	62	600	SARL DANOS	0022 RUE DU STADE	57200 WIESVILLER	U	FAVORABLE	RESEAU DE CHALEUR EN PROJET
50	64	188	SARL DANOS	0022 RUE DU STADE	57200 WIESVILLER	U	FAVORABLE	RESEAU DE CHALEUR EN PROJET
50	65	1676	SCHNEIDER STEPHAN JEAN NICOLAS RAYMOND	0056 RUE DE GROSLIEDERSTROFF	57200 SARREGUEMINES	N	FAVORABLE	RESEAU DE CHALEUR EN PROJET
50	67	777	WEINGERTNER MARC RENE	0033 RUE DU HIMMELSBERG	57200 SARREGUEMINES	N	FAVORABLE	RESEAU DE CHALEUR EN PROJET
50	68	1271	COMMUNE DE SARREGUEMINES	0002 RUE DU MAIRE MASSING	57200 SARREGUEMINES	N	FAVORABLE	RESEAU DE CHALEUR EN PROJET
50	70	184	SCHNEIDER STEPHAN JEAN NICOLAS RAYMOND	0056 RUE DE GROSLIEDERSTROFF	57200 SARREGUEMINES	N	FAVORABLE	RESEAU DE CHALEUR EN PROJET
50	71	498	SCHNEIDER STEPHAN JEAN NICOLAS RAYMOND	0056 RUE DE GROSLIEDERSTROFF	57200 SARREGUEMINES	N	FAVORABLE	RESEAU DE CHALEUR EN PROJET
50	72	650	SCHNEIDER STEPHAN JEAN NICOLAS RAYMOND	0056 RUE DE GROSLIEDERSTROFF	57200 SARREGUEMINES	N	FAVORABLE	RESEAU DE CHALEUR EN PROJET
50	74	702	SCHNEIDER STEPHAN JEAN NICOLAS RAYMOND	0056 RUE DE GROSLIEDERSTROFF	57200 SARREGUEMINES	N	FAVORABLE	RESEAU DE CHALEUR EN PROJET
50	75	869	SCHNEIDER STEPHAN JEAN NICOLAS RAYMOND	0056 RUE DE GROSLIEDERSTROFF	57200 SARREGUEMINES	N	FAVORABLE	RESEAU DE CHALEUR EN PROJET
50	76	2900	KRAU GEORGES FILS DE JACQUES	0077 RUE DE GROSLIEDERSTROFF	57200 SARREGUEMINES	N	FAVORABLE	RESEAU DE CHALEUR EN PROJET
50	77	241	SCHNEIDER STEPHAN JEAN NICOLAS RAYMOND	0056 RUE DE GROSLIEDERSTROFF	57200 SARREGUEMINES	N	FAVORABLE	RESEAU DE CHALEUR EN PROJET
50	86	341	FLORSCH THOMAS LAURENT MICHEL	0004 RUE DES SPORTS	57200 SARREGUEMINES	U	FAVORABLE	RESEAU DE CHALEUR EN PROJET
50	87	2272	KLEIN PASCAL ALPHONSE	0008 RUE DES SPORTS	57200 SARREGUEMINES	U	FAVORABLE	RESEAU DE CHALEUR EN PROJET
50	87	2272	KLEIN PASCAL ALPHONSE	0006 RUE DES SPORTS	57200 SARREGUEMINES	N	FAVORABLE	RESEAU DE CHALEUR EN PROJET
50	126	584	MOURER JEAN CLAUDE BERTRAND	0010 RUE DES SPORTS	57200 SARREGUEMINES	U	FAVORABLE	RESEAU DE CHALEUR EN PROJET
50	127	275	MOURER JEAN CLAUDE BERTRAND	0010 RUE DES SPORTS	57200 SARREGUEMINES	U	FAVORABLE	RESEAU DE CHALEUR EN PROJET
50	129	1425	SCI ERBATAN	0090 RUE DE FOLPERSVILLER	57200 SARREGUEMINES	U	FAVORABLE	RESEAU DE CHALEUR EN PROJET
50	131	983	SCHMITT MONIQUE	122 5TH AVENUE	CANADA	N	FAVORABLE	RESEAU DE CHALEUR EN PROJET
50	132	1011	SCHMITT MONIQUE	122 5TH AVENUE	CANADA	N	FAVORABLE	RESEAU DE CHALEUR EN PROJET
50	133	2775	SCHMITT MONIQUE	122 5TH AVENUE	CANADA	N	FAVORABLE	RESEAU DE CHALEUR EN PROJET
50	134	1001	COMMUNE DE SARREGUEMINES	0002 RUE DU MAIRE MASSING	57200 SARREGUEMINES	N	FAVORABLE	RESEAU DE CHALEUR EN PROJET
50	135	1872	COMMUNE DE SARREGUEMINES	0002 RUE DU MAIRE MASSING	57200 SARREGUEMINES	N	FAVORABLE	RESEAU DE CHALEUR EN PROJET
50	136	11535	COMMUNE DE SARREGUEMINES	0002 RUE DU MAIRE MASSING	57200 SARREGUEMINES	N	FAVORABLE	RESEAU DE CHALEUR EN PROJET
50	155	3510	COMMUNE DE SARREGUEMINES	0002 RUE DU MAIRE MASSING	57200 SARREGUEMINES	A	FAVORABLE	RESEAU DE CHALEUR EN PROJET
50	156	1405	BREININGER FRANCOIS JOSEPH	0053 RUE DE LA MONTAGNE	57200 SARREGUEMINES	A	FAVORABLE	RESEAU DE CHALEUR EN PROJET
50	159	1238	COMMUNE DE SARREGUEMINES	0002 RUE DU MAIRE MASSING	57200 SARREGUEMINES	A	FAVORABLE	RESEAU DE CHALEUR EN PROJET
50	160	3604	BUCHHEIT BERTRAND	PATERNOSTERSTRAAT 9	BELGIQUE	A	FAVORABLE	RESEAU DE CHALEUR EN PROJET
50	161	3049	SCHAEFFER LUC	0016 RUE DES ROSES	57980 NOUSSEVILLER-SAINT-NABOR	A	FAVORABLE	RESEAU DE CHALEUR EN PROJET

50	163	1890	COMMUNE DE SARREGUEMINES	0002	RUE DU MAIRE MASSING	57200	SARREGUEMINES	A	FAVORABLE	RESEAU DE CHALEUR EN PROJET
50	164	1775	FRIDRICH GERARD THEOPHILE EDMOND	0045	ARUE PRINCIPALE	57200	FRAUENBERG	A	FAVORABLE	RESEAU DE CHALEUR EN PROJET
50	168	3400	SCHMITT MONIQUE	122	5TH AVENUE	CANADA		A	FAVORABLE	RESEAU DE CHALEUR EN PROJET
50	169	1500	SCHARFF JULES	0006	PL DE LA BASTILLE	57200	SARREGUEMINES	N	FAVORABLE	RESEAU DE CHALEUR EN PROJET
50	173	2182	COMMUNE DE SARREGUEMINES	0002	RUE DU MAIRE MASSING	57200	SARREGUEMINES	A	FAVORABLE	RESEAU DE CHALEUR EN PROJET
50	173	2182	COMMUNE DE SARREGUEMINES	0002	RUE DU MAIRE MASSING	57200	SARREGUEMINES	N	FAVORABLE	RESEAU DE CHALEUR EN PROJET
50	174	2037	KRAU GEORGES FILS DE JACQUES	0077	RUE DE GROSBUEIDERSTROFF	57200	SARREGUEMINES	A	FAVORABLE	RESEAU DE CHALEUR EN PROJET
50	174	2037	KRAU GEORGES FILS DE JACQUES	0077	RUE DE GROSBUEIDERSTROFF	57200	SARREGUEMINES	N	FAVORABLE	RESEAU DE CHALEUR EN PROJET
50	176	2107	COMMUNE DE SARREGUEMINES	0002	RUE DU MAIRE MASSING	57200	SARREGUEMINES	A	FAVORABLE	RESEAU DE CHALEUR EN PROJET
50	176	2107	COMMUNE DE SARREGUEMINES	0002	RUE DU MAIRE MASSING	57200	SARREGUEMINES	N	FAVORABLE	RESEAU DE CHALEUR EN PROJET
50	188	30	COMMUNE DE SARREGUEMINES	0002	RUE DU MAIRE MASSING	57200	SARREGUEMINES	U	FAVORABLE	RESEAU DE CHALEUR EN PROJET
50	195	703	SCHIED MARTINE THERESE	0016	RUE DES SPORTS	57200	SARREGUEMINES	U	FAVORABLE	RESEAU DE CHALEUR EN PROJET
50	198	39284	UGEAM UNION POUR LA GESTION DES ETS DES C	0075	BD LOBAU	54000	NANCY	U	FAVORABLE	RESEAU DE CHALEUR EN PROJET
50	200	281	UGEAM UNION POUR LA GESTION DES ETS DES C	0075	BD LOBAU	54000	NANCY	U	FAVORABLE	RESEAU DE CHALEUR EN PROJET
50	201	6266	COMMUNE DE SARREGUEMINES	0002	RUE DU MAIRE MASSING	57200	SARREGUEMINES	A	FAVORABLE	RESEAU DE CHALEUR EN PROJET
50	202	18504	COMMUNE DE SARREGUEMINES	0002	RUE DU MAIRE MASSING	57200	SARREGUEMINES	A	FAVORABLE	RESEAU DE CHALEUR EN PROJET
50	202	18504	COMMUNE DE SARREGUEMINES	0002	RUE DU MAIRE MASSING	57200	SARREGUEMINES	U	FAVORABLE	RESEAU DE CHALEUR EN PROJET
50	203	425	UGEAM UNION POUR LA GESTION DES ETS DES C	0075	BD LOBAU	54000	NANCY	U	FAVORABLE	RESEAU DE CHALEUR EN PROJET
50	213	5583	COMMUNE DE SARREGUEMINES	0002	RUE DU MAIRE MASSING	57200	SARREGUEMINES	N	FAVORABLE	RESEAU DE CHALEUR EN PROJET
50	214	514	COMMUNE DE SARREGUEMINES	0002	RUE DU MAIRE MASSING	57200	SARREGUEMINES	U	FAVORABLE	RESEAU DE CHALEUR EN PROJET
50	218	861	LEVIER JACQUES PIERRE CHRISTIAN	0031	RUE DE ROUHLING WFERDING	57200	SARREGUEMINES	U	FAVORABLE	RESEAU DE CHALEUR EN PROJET
50	219	875	SCHMELING MANFRED	0033	RUE DE ROUHLING WFERDING	57200	SARREGUEMINES	U	FAVORABLE	RESEAU DE CHALEUR EN PROJET
50	224	3	DEPARTEMENT DE LA MOSELLE	0001	RUE DU PONT MOREAU	57000	METZ	U	FAVORABLE	RESEAU DE CHALEUR EN PROJET
50	227	4	DEPARTEMENT DE LA MOSELLE	0001	RUE DU PONT MOREAU	57000	METZ	U	FAVORABLE	RESEAU DE CHALEUR EN PROJET
50	228	1	DEPARTEMENT DE LA MOSELLE	0001	RUE DU PONT MOREAU	57000	METZ	U	FAVORABLE	RESEAU DE CHALEUR EN PROJET
50	229	9	DEPARTEMENT DE LA MOSELLE	0001	RUE DU PONT MOREAU	57000	METZ	U	FAVORABLE	RESEAU DE CHALEUR EN PROJET
50	230	3	DEPARTEMENT DE LA MOSELLE	0001	RUE DU PONT MOREAU	57000	METZ	U	FAVORABLE	RESEAU DE CHALEUR EN PROJET
50	231	3	DEPARTEMENT DE LA MOSELLE	0001	RUE DU PONT MOREAU	57000	METZ	U	FAVORABLE	RESEAU DE CHALEUR EN PROJET
50	233	1	DEPARTEMENT DE LA MOSELLE	0001	RUE DU PONT MOREAU	57000	METZ	U	FAVORABLE	RESEAU DE CHALEUR EN PROJET
50	242	8	LORENZ EVELIN ADELE	0059	RUE DES SPORTS	57200	SARREGUEMINES	U	FAVORABLE	RESEAU DE CHALEUR EN PROJET
50	243	569	LORENZ EVELIN ADELE	0059	RUE DES SPORTS	57200	SARREGUEMINES	U	FAVORABLE	RESEAU DE CHALEUR EN PROJET
50	250	1	COMMUNE DE SARREGUEMINES	0002	RUE DU MAIRE MASSING	57200	SARREGUEMINES	U	FAVORABLE	RESEAU DE CHALEUR EN PROJET
50	258	548	SARA	0070	RUE DES SPORTS	57200	SARREGUEMINES	U	FAVORABLE	RESEAU DE CHALEUR EN PROJET
50	259	549	LEVY REGIS GUILLAUME	0002	IMP EDOUARD BRANLY	57200	SARREGUEMINES	U	FAVORABLE	RESEAU DE CHALEUR EN PROJET
50	265	470	DEROU JEAN MARC	0068	RUE DE LA CERISALE	57200	SARREGUEMINES	U	FAVORABLE	RESEAU DE CHALEUR EN PROJET
50	269	96	SCHIED MARTINE THERESE	0016	RUE DES SPORTS	57200	SARREGUEMINES	U	FAVORABLE	RESEAU DE CHALEUR EN PROJET
50	270	34	SCHIED MARTINE THERESE	0016	RUE DES SPORTS	57200	SARREGUEMINES	U	FAVORABLE	RESEAU DE CHALEUR EN PROJET
50	271	620	STABLOT CHRISTIAN ROBERT	0018	RUE DE SARREBRUCK	57520	GROSBUEIDERSTROFF	U	FAVORABLE	RESEAU DE CHALEUR EN PROJET
50	272	278	GODDIJN MARIA ANTONIA	0002	RUE DE ROUHLING WFERDING	57200	SARREGUEMINES	U	FAVORABLE	RESEAU DE CHALEUR EN PROJET
50	275	12	COMMUNE DE SARREGUEMINES	0002	RUE DU MAIRE MASSING	57200	SARREGUEMINES	U	FAVORABLE	RESEAU DE CHALEUR EN PROJET
50	285	533	COMMUNE DE SARREGUEMINES	0002	RUE DU MAIRE MASSING	57200	SARREGUEMINES	A	FAVORABLE	RESEAU DE CHALEUR EN PROJET
50	285	533	COMMUNE DE SARREGUEMINES	0002	RUE DU MAIRE MASSING	57200	SARREGUEMINES	U	FAVORABLE	RESEAU DE CHALEUR EN PROJET
50	286	902	COMMUNE DE SARREGUEMINES	0002	RUE DU MAIRE MASSING	57200	SARREGUEMINES	A	FAVORABLE	RESEAU DE CHALEUR EN PROJET
50	287	1076	FANTINI JEAN LOUIS	0002	RUE DES CIGALES	57200	SARREGUEMINES	A	FAVORABLE	RESEAU DE CHALEUR EN PROJET
50	288	998	COMMUNE DE SARREGUEMINES	0002	RUE DU MAIRE MASSING	57200	SARREGUEMINES	U	FAVORABLE	RESEAU DE CHALEUR EN PROJET
50	290	942	WEBER EDOUARD PIERRE	0050	RUE DES SPORTS	57200	SARREGUEMINES	U	FAVORABLE	RESEAU DE CHALEUR EN PROJET
50	293	17	COMMUNE DE SARREGUEMINES	0002	RUE DU MAIRE MASSING	57200	SARREGUEMINES	U	FAVORABLE	RESEAU DE CHALEUR EN PROJET
50	294	5	FANTINI JEAN LOUIS	0002	RUE DES CIGALES	57200	SARREGUEMINES	U	FAVORABLE	RESEAU DE CHALEUR EN PROJET
50	296	1	WEBER EDOUARD PIERRE	0050	RUE DES SPORTS	57200	SARREGUEMINES	U	FAVORABLE	RESEAU DE CHALEUR EN PROJET
50	312	41	COMMUNE DE SARREGUEMINES	0002	RUE DU MAIRE MASSING	57200	SARREGUEMINES	U	FAVORABLE	RESEAU DE CHALEUR EN PROJET
50	313	64	COMMUNE DE SARREGUEMINES	0002	RUE DU MAIRE MASSING	57200	SARREGUEMINES	U	FAVORABLE	RESEAU DE CHALEUR EN PROJET
50	317	175	LEVIER JACQUES PIERRE CHRISTIAN	0033	RUE DE ROUHLING WFERDING	57200	SARREGUEMINES	U	FAVORABLE	RESEAU DE CHALEUR EN PROJET
50	318	8	COMMUNE DE SARREGUEMINES	0002	RUE DU MAIRE MASSING	57200	SARREGUEMINES	U	FAVORABLE	RESEAU DE CHALEUR EN PROJET
50	319	107	SCHMELING MANFRED	0031	RUE DE ROUHLING WFERDING	57200	SARREGUEMINES	U	FAVORABLE	RESEAU DE CHALEUR EN PROJET
50	320	23	COMMUNE DE SARREGUEMINES	0002	RUE DU MAIRE MASSING	57200	SARREGUEMINES	U	FAVORABLE	RESEAU DE CHALEUR EN PROJET
50	321	24	COMMUNE DE SARREGUEMINES	0002	RUE DU MAIRE MASSING	57200	SARREGUEMINES	U	FAVORABLE	RESEAU DE CHALEUR EN PROJET
50	322	10	COMMUNE DE SARREGUEMINES	0002	RUE DU MAIRE MASSING	57200	SARREGUEMINES	U	FAVORABLE	RESEAU DE CHALEUR EN PROJET
50	327	350	WAGNER DENIS JEAN MARTIN	0002	IMP DES NOYERS	57200	SARREGUEMINES	U	FAVORABLE	RESEAU DE CHALEUR EN PROJET
50	345	277	HAUSMANN JENNY REINE	0013	IMP DES NOYERS	57200	SARREGUEMINES	U	FAVORABLE	RESEAU DE CHALEUR EN PROJET
50	356	1580	COMMUNE DE SARREGUEMINES	0002	RUE DU MAIRE MASSING	57200	SARREGUEMINES	U	FAVORABLE	RESEAU DE CHALEUR EN PROJET
50	358	511	DORARD DANIEL GREGORY	0011	DAV LOUIS PASTEUR	57520	ROUHLING	U	FAVORABLE	RESEAU DE CHALEUR EN PROJET
50	361	1535	COMMUNE DE SARREGUEMINES	0002	RUE DU MAIRE MASSING	57200	SARREGUEMINES	U	FAVORABLE	RESEAU DE CHALEUR EN PROJET

50	373	94	DEPARTEMENT DE LA MOSELLE	0001 RUE DU PONT MOREAU	57000 METZ	U	FAVORABLE	RESEAU DE CHALEUR EN PROJET
50	399	363	WERNOTH DORIT	0010 SEN DES POIRIERS	57200 SARREGUEMINES	U	FAVORABLE	RESEAU DE CHALEUR EN PROJET
50	403	411	KANY NICLAS MARTIN ACHIM	0002 SEN DES POIRIERS	57200 SARREGUEMINES	U	FAVORABLE	RESEAU DE CHALEUR EN PROJET
50	404	348	SCHMIDT NATHALIE KATJA	0052 RUE DE LA CERISAIE	57200 SARREGUEMINES	U	FAVORABLE	RESEAU DE CHALEUR EN PROJET
50	414	322	BLANZ JORG	0054 RUE DE LA CERISAIE	57200 SARREGUEMINES	U	FAVORABLE	RESEAU DE CHALEUR EN PROJET
50	415	342	MARTIN RALPH WERNER	0052 RUE DE LA CERISAIE	57200 SARREGUEMINES	U	FAVORABLE	RESEAU DE CHALEUR EN PROJET
50	426	811	COMMUNE DE SARREGUEMINES	0002 RUE DU MAIRE MASSING	57200 SARREGUEMINES	U	FAVORABLE	RESEAU DE CHALEUR EN PROJET
50	427	1445	COMMUNE DE SARREGUEMINES	0002 RUE DU MAIRE MASSING	57200 SARREGUEMINES	U	FAVORABLE	RESEAU DE CHALEUR EN PROJET
50	431	399	JAEGER BRUNO GABRIEL	0016 RUE DE KERPRICH	57400 SARREBOURG	U	FAVORABLE	RESEAU DE CHALEUR EN PROJET
50	435	853	COMMUNE DE SARREGUEMINES	0002 RUE DU MAIRE MASSING	57200 SARREGUEMINES	U	FAVORABLE	RESEAU DE CHALEUR EN PROJET
50	441	79	COMMUNE DE SARREGUEMINES	0002 RUE DU MAIRE MASSING	57200 SARREGUEMINES	U	FAVORABLE	RESEAU DE CHALEUR EN PROJET
50	445	118	COMMUNE DE SARREGUEMINES	0002 RUE DU MAIRE MASSING	57200 SARREGUEMINES	U	FAVORABLE	RESEAU DE CHALEUR EN PROJET
50	446	660	SOCIETE D ECONOMIE MIXTE SARREGUEMINES CO	0003 RUE ALEXANDRE DE GEIGER	57200 SARREGUEMINES	U	FAVORABLE	RESEAU DE CHALEUR EN PROJET
50	448	1847	COMMUNE DE SARREGUEMINES	0002 RUE DU MAIRE MASSING	57200 SARREGUEMINES	N	FAVORABLE	RESEAU DE CHALEUR EN PROJET
50	449	20	COMMUNE DE SARREGUEMINES	0002 RUE DU MAIRE MASSING	57200 SARREGUEMINES	N	FAVORABLE	RESEAU DE CHALEUR EN PROJET
50	452	1237	COMMUNE DE SARREGUEMINES	0002 RUE DU MAIRE MASSING	57200 SARREGUEMINES	N	FAVORABLE	RESEAU DE CHALEUR EN PROJET
50	453	156	COMMUNE DE SARREGUEMINES	0002 RUE DU MAIRE MASSING	57200 SARREGUEMINES	N	FAVORABLE	RESEAU DE CHALEUR EN PROJET
50	454	1168	COMMUNE DE SARREGUEMINES	0002 RUE DU MAIRE MASSING	57200 SARREGUEMINES	N	FAVORABLE	RESEAU DE CHALEUR EN PROJET
50	455	230	COMMUNE DE SARREGUEMINES	0002 RUE DU MAIRE MASSING	57200 SARREGUEMINES	N	FAVORABLE	RESEAU DE CHALEUR EN PROJET
50	456	1775	COMMUNE DE SARREGUEMINES	0002 RUE DU MAIRE MASSING	57200 SARREGUEMINES	N	FAVORABLE	RESEAU DE CHALEUR EN PROJET
50	457	583	COMMUNE DE SARREGUEMINES	0002 RUE DU MAIRE MASSING	57200 SARREGUEMINES	N	FAVORABLE	RESEAU DE CHALEUR EN PROJET
50	458	991	COMMUNE DE SARREGUEMINES	0002 RUE DU MAIRE MASSING	57200 SARREGUEMINES	N	FAVORABLE	RESEAU DE CHALEUR EN PROJET
50	459	272	COMMUNE DE SARREGUEMINES	0002 RUE DU MAIRE MASSING	57200 SARREGUEMINES	N	FAVORABLE	RESEAU DE CHALEUR EN PROJET
50	462	1130	COMMUNE DE SARREGUEMINES	0002 RUE DU MAIRE MASSING	57200 SARREGUEMINES	A	FAVORABLE	RESEAU DE CHALEUR EN PROJET
50	463	822	COMMUNE DE SARREGUEMINES	0002 RUE DU MAIRE MASSING	57200 SARREGUEMINES	A	FAVORABLE	RESEAU DE CHALEUR EN PROJET
50	463	822	COMMUNE DE SARREGUEMINES	0002 RUE DU MAIRE MASSING	57200 SARREGUEMINES	N	FAVORABLE	RESEAU DE CHALEUR EN PROJET
50	474	2358	KUBLER MARIE MADELEINE	0011 RUE DES SPORTS	57200 SARREGUEMINES	A	FAVORABLE	RESEAU DE CHALEUR EN PROJET
50	475	210	KUBLER MARIE MADELEINE	0011 RUE DES SPORTS	57200 SARREGUEMINES	A	FAVORABLE	RESEAU DE CHALEUR EN PROJET
50	476	289	SCHNEIDER STEPHAN JEAN NICOLAS RAYMOND	0056 RUE DE GROSBLIEDERSTROFF	57200 SARREGUEMINES	N	FAVORABLE	RESEAU DE CHALEUR EN PROJET
50	477	13	SOCIETE D ECONOMIE MIXTE SARREGUEMINES CO	0003 RUE ALEXANDRE DE GEIGER	57200 SARREGUEMINES	N	FAVORABLE	RESEAU DE CHALEUR EN PROJET
50	478	72	WAGNER JEAN-CLAUDE AUGUSTE ALPHONSE	0093 RUE DE DEUX PONTS	57200 SARREGUEMINES	U	FAVORABLE	RESEAU DE CHALEUR EN PROJET
50	478	72	WAGNER JEAN-CLAUDE AUGUSTE ALPHONSE	0093 RUE DE DEUX PONTS	57200 SARREGUEMINES	U	FAVORABLE	RESEAU DE CHALEUR EN PROJET
50	481	28	WAGNER JEAN-CLAUDE AUGUSTE ALPHONSE	0093 RUE DE DEUX PONTS	57200 SARREGUEMINES	U	FAVORABLE	RESEAU DE CHALEUR EN PROJET
50	482	201	WAGNER JEAN-CLAUDE AUGUSTE ALPHONSE	0093 RUE DE DEUX PONTS	57200 SARREGUEMINES	U	FAVORABLE	RESEAU DE CHALEUR EN PROJET
50	483	227	SCI DU GUNGLING	0010 RUE NOTRE DAME	57910 HAMBACH	U	FAVORABLE	RESEAU DE CHALEUR EN PROJET
50	484	50	SCI DU GUNGLING	0010 RUE NOTRE DAME	57910 HAMBACH	U	FAVORABLE	RESEAU DE CHALEUR EN PROJET
50	485	50	SCI DU GUNGLING	0010 RUE NOTRE DAME	57910 HAMBACH	U	FAVORABLE	RESEAU DE CHALEUR EN PROJET
50	486	53	SCI DU GUNGLING	0010 RUE NOTRE DAME	57910 HAMBACH	U	FAVORABLE	RESEAU DE CHALEUR EN PROJET
50	487	63	COMMUNE DE SARREGUEMINES	0002 RUE DU MAIRE MASSING	57200 SARREGUEMINES	U	FAVORABLE	RESEAU DE CHALEUR EN PROJET
50	488	54	SCI DU GUNGLING	0010 RUE NOTRE DAME	57910 HAMBACH	U	FAVORABLE	RESEAU DE CHALEUR EN PROJET
50	489	58	SCI DU GUNGLING	0010 RUE NOTRE DAME	57910 HAMBACH	U	FAVORABLE	RESEAU DE CHALEUR EN PROJET
50	490	11	SCI DU GUNGLING	0010 RUE NOTRE DAME	57910 HAMBACH	U	FAVORABLE	RESEAU DE CHALEUR EN PROJET
50	491	1491	SCI DU GUNGLING	0010 RUE NOTRE DAME	57910 HAMBACH	U	FAVORABLE	RESEAU DE CHALEUR EN PROJET
50	492	3489	VINCI CONSTRUCTION	0018 PL DE L EUROPE	92500 RUEIL MALMAISON	U	FAVORABLE	RESEAU DE CHALEUR EN PROJET
50	493	12160	VINCI CONSTRUCTION	0018 PL DE L EUROPE	92500 RUEIL MALMAISON	U	FAVORABLE	RESEAU DE CHALEUR EN PROJET
50	494	833	SCI DU GUNGLING	0010 RUE NOTRE DAME	57910 HAMBACH	U	FAVORABLE	RESEAU DE CHALEUR EN PROJET
50	495	125	VINCI CONSTRUCTION	0018 PL DE L EUROPE	92500 RUEIL MALMAISON	U	FAVORABLE	RESEAU DE CHALEUR EN PROJET
50	496	22012	ETABLISSEMENTS GUERMONT WEBER	0004 RUE TEILHARD DE CHARDIN	57050 METZ	U	FAVORABLE	RESEAU DE CHALEUR EN PROJET
50	497	6000	SICAMO	0000 RUE DE METZ	57580 LEMUD	U	FAVORABLE	RESEAU DE CHALEUR EN PROJET
50	498	2500	BUNSON	0044 RUE PRINCIPALE	57510 LOUPERSHOUSE	U	FAVORABLE	RESEAU DE CHALEUR EN PROJET
50	499	188	ETABLISSEMENTS GUERMONT WEBER	0004 RUE TEILHARD DE CHARDIN	57050 METZ	U	FAVORABLE	RESEAU DE CHALEUR EN PROJET
50	500	282	ETABLISSEMENTS GUERMONT WEBER	0004 RUE TEILHARD DE CHARDIN	57050 METZ	U	FAVORABLE	RESEAU DE CHALEUR EN PROJET
50	501	989	COMMUNE DE SARREGUEMINES	0002 RUE DU MAIRE MASSING	57200 SARREGUEMINES	U	FAVORABLE	RESEAU DE CHALEUR EN PROJET
50	502	2473	RAQUEWA	0004 RUE DES ALISIERS	57200 SARREGUEMINES	U	FAVORABLE	RESEAU DE CHALEUR EN PROJET
50	503	5000	LORIM	0003 RUE GUILLAUME SCHOETTKE	57200 SARREGUEMINES	U	FAVORABLE	RESEAU DE CHALEUR EN PROJET
50	504	91	COMMUNAUTE AGGLO SARREGUEMINES CONFLUE	0099 RUE DU MARECHAL FOCH	57200 SARREGUEMINES	U	FAVORABLE	RESEAU DE CHALEUR EN PROJET
50	505	7491	COMMUNE DE SARREGUEMINES	0002 RUE DU MAIRE MASSING	57200 SARREGUEMINES	U	FAVORABLE	RESEAU DE CHALEUR EN PROJET
50	506	1127	SCI LIPPE	0090 RUE DE WOUTSVILLER	57200 SARREGUEMINES	U	FAVORABLE	RESEAU DE CHALEUR EN PROJET
50	507	892	SCI LIPPE	0090 RUE DE WOUTSVILLER	57200 SARREGUEMINES	U	FAVORABLE	RESEAU DE CHALEUR EN PROJET
50	508	1175	SCI LAUER	0073 RUE DES ROMAINS	57200 SARREGUEMINES	U	FAVORABLE	RESEAU DE CHALEUR EN PROJET
50	509	1601	SCI LIPPE	0090 RUE DE WOUTSVILLER	57200 SARREGUEMINES	U	FAVORABLE	RESEAU DE CHALEUR EN PROJET
50	510	84	SCI LIPPE	0090 RUE DE WOUTSVILLER	57200 SARREGUEMINES	U	FAVORABLE	RESEAU DE CHALEUR EN PROJET
50	511	50	SCI LIPPE	0090 RUE DE WOUTSVILLER	57200 SARREGUEMINES	U	FAVORABLE	RESEAU DE CHALEUR EN PROJET
50	512	5827	VINCI CONSTRUCTION	0018 PL DE L EUROPE	92500 RUEIL MALMAISON	U	FAVORABLE	RESEAU DE CHALEUR EN PROJET

68	94	2210 SCI BATINUM	0012 RUE DU STADE	57200 WIESVILLER	U	RESEAU DE CHALEUR EN PROJET
68	102	208 SCI NEUWALD	0028 RUE DES ROSES	57990 NOUSSEVILLER-SAIN-NABOR	U	RESEAU DE CHALEUR EN PROJET
68	104	2008 COMMUNE DE SARREGUEMINES	0002 RUE DU MAIRE MASSING	57200 SARREGUEMINES	U	RESEAU DE CHALEUR EN PROJET
68	106	9118 LAMBERT	LES TEPPEES	01390 SAINT-CYR-SUR-MENTHON	U	RESEAU DE CHALEUR EN PROJET
68	110	1500 SCI JD	0075 RUE DE LA CROIX	57200 SARREINSMING	U	RESEAU DE CHALEUR EN PROJET
68	114	760 SCI SCHNEIDER SC PARTICULIERE	0007 RUE JOSEPH CUGNOT	57200 SARREGUEMINES	U	RESEAU DE CHALEUR EN PROJET
68	116	4625 JPB	0023 RUE DE VERDUN	57200 REMELFING	U	RESEAU DE CHALEUR EN PROJET
68	119	3695 MOLLA ET FILS	001DARUE JOSEPH CUGNOT	57200 SARREGUEMINES	U	RESEAU DE CHALEUR EN PROJET
68	120	1845 SCI AK-C	0013 RUE JOSEPH CUGNOT	57200 SARREGUEMINES	U	RESEAU DE CHALEUR EN PROJET
68	122	9146 SCI SVENSKASAGAX 5	0002 PL DE LA MADELEINE	75008 PARIS	U	RESEAU DE CHALEUR EN PROJET
68	124	1419 COMMUNAUTE AGGLO SARREGUEMINES CONFLUE	0099 RUE DU MARECHAL FOCH	57200 SARREGUEMINES	U	RESEAU DE CHALEUR EN PROJET
68	123	1321 COMMUNAUTE AGGLO SARREGUEMINES CONFLUE	0099 RUE DU MARECHAL FOCH	57200 SARREGUEMINES	U	RESEAU DE CHALEUR EN PROJET
68	135	7093 SCCV STANDIMMO	0038 RUE DES FRERES REMY	57200 SARREGUEMINES	U	RESEAU DE CHALEUR EN PROJET
68	138	5331 SCI DES 4 FERS	0007 RUE DE ZETTING	67260 SILTZHEIM	U	RESEAU DE CHALEUR EN PROJET
68	139	1288 COMMUNAUTE AGGLO SARREGUEMINES CONFLUE	0099 RUE DU MARECHAL FOCH	57200 SARREGUEMINES	U	RESEAU DE CHALEUR EN PROJET
68	140	3276 SCI AG	0002 RUE DES FRERES REMY	57200 SARREGUEMINES	U	RESEAU DE CHALEUR EN PROJET
68	142	465 MEYER ROLAND ANTOINE ALBERT	0069 RUE DE LA CHAPELLE	57200 WIESVILLER	U	RESEAU DE CHALEUR EN PROJET
68	143	1024 SCI DES 4 FERS	0007 RUE DE ZETTING	67260 SILTZHEIM	U	RESEAU DE CHALEUR EN PROJET
68	145	742 SCI AG	0002 RUE DES FRERES REMY	57200 SARREGUEMINES	U	RESEAU DE CHALEUR EN PROJET
68	146	1232 SCI AG	0002 RUE DES FRERES REMY	57200 SARREGUEMINES	U	RESEAU DE CHALEUR EN PROJET
68	149	2011 SCI NEUWALD	0028 RUE DES ROSES	57990 NOUSSEVILLER-SAIN-NABOR	U	RESEAU DE CHALEUR EN PROJET
68	150	1598 SCI NEUWALD	0028 RUE DES ROSES	57990 NOUSSEVILLER-SAIN-NABOR	U	RESEAU DE CHALEUR EN PROJET
68	152	14 SCI NEUWALD	0028 RUE DES ROSES	57990 NOUSSEVILLER-SAIN-NABOR	U	RESEAU DE CHALEUR EN PROJET
68	153	11422 SCI RUE DE SARREINSMING	0005 RUE ANDRE RAUSCH	57200 SARREGUEMINES	U	RESEAU DE CHALEUR EN PROJET
68	154	112 F I P L	0005 RUE JOSEPH CUGNOT	57200 SARREGUEMINES	U	RESEAU DE CHALEUR EN PROJET
68	155	2500 G2I GROUPEMENT D'INVESTISSEMENT IMMOBILIER	0100 RUE EDOUARD JAUNEZ	57200 SARREGUEMINES	U	RESEAU DE CHALEUR EN PROJET
68	166	8436 SCI NEUWALD	0028 RUE DES ROSES	57990 NOUSSEVILLER-SAIN-NABOR	U	RESEAU DE CHALEUR EN PROJET
68	167	250 SCI NEUWALD	0028 RUE DES ROSES	57990 NOUSSEVILLER-SAIN-NABOR	U	RESEAU DE CHALEUR EN PROJET
68	168	1008 SCI NEUWALD	0028 RUE DES ROSES	57990 NOUSSEVILLER-SAIN-NABOR	U	RESEAU DE CHALEUR EN PROJET
68	170	368 THEOBALD SA	0002 RUE DES METIERS	57970 YUTZ	U	RESEAU DE CHALEUR EN PROJET
68	171	143 MOLLA ET FILS	0010ARUE JOSEPH CUGNOT	57200 SARREGUEMINES	U	RESEAU DE CHALEUR EN PROJET
68	172	3477 SCCV STANDIMMO	0038 RUE DES FRERES REMY	57200 SARREGUEMINES	U	RESEAU DE CHALEUR EN PROJET
68	173	3087 SCCV STANDIMMO	0038 RUE DES FRERES REMY	57200 SARREGUEMINES	U	RESEAU DE CHALEUR EN PROJET
68	174	1078 SCI AVENIR	0002 RUE ABBE JEAN PIERRE COLBUS	57200 SARREGUEMINES	U	RESEAU DE CHALEUR EN PROJET
68	175	854 SARL AT PROCONTI	0002 RUE DES FRERES LUMIERE	57200 SARREGUEMINES	U	RESEAU DE CHALEUR EN PROJET
68	180	4423 THEOBALD SA	0002 RUE DES METIERS	57970 YUTZ	U	RESEAU DE CHALEUR EN PROJET
68	183	1613 LEA	0157 RUE DE FOLPERSVILLER	57200 SARREGUEMINES	U	RESEAU DE CHALEUR EN PROJET
68	184	728 SCI DIFA	0157 RUE DE FOLPERSVILLER	57200 SARREGUEMINES	U	RESEAU DE CHALEUR EN PROJET
68	185	2123 SCI LEDI	0157 RUE DE FOLPERSVILLER	57200 SARREGUEMINES	U	RESEAU DE CHALEUR EN PROJET
68	186	387 LEA	0157 RUE DE FOLPERSVILLER	57200 SARREGUEMINES	U	RESEAU DE CHALEUR EN PROJET
68	187	264 LEA	0157 RUE DE FOLPERSVILLER	57200 SARREGUEMINES	U	RESEAU DE CHALEUR EN PROJET
68	188	618 SCI BATINUM	0012 RUE DU STADE	57200 WIESVILLER	U	RESEAU DE CHALEUR EN PROJET
68	189	3591 COMMUNE DE SARREGUEMINES	0002 RUE DU MAIRE MASSING	57200 SARREGUEMINES	U	RESEAU DE CHALEUR EN PROJET
68	190	889 PARLA	0011 RUE JOSEPH CUGNOT	57200 SARREGUEMINES	U	RESEAU DE CHALEUR EN PROJET
68	191	923 PARLA OKTAY	0011 RUE JOSEPH CUGNOT	57200 SARREGUEMINES	U	RESEAU DE CHALEUR EN PROJET
68	192	189 PARLA	0011 RUE JOSEPH CUGNOT	57200 SARREGUEMINES	U	RESEAU DE CHALEUR EN PROJET
68	193	607 SCI BATINUM	0012 RUE DU STADE	57200 WIESVILLER	U	RESEAU DE CHALEUR EN PROJET
68	194	381 COMMUNAUTE AGGLO SARREGUEMINES CONFLUE	0099 RUE DU MARECHAL FOCH	57200 SARREGUEMINES	U	RESEAU DE CHALEUR EN PROJET
68	195	47 SCI BATINUM	0012 RUE DU STADE	57200 WIESVILLER	U	RESEAU DE CHALEUR EN PROJET
68	196	947 SEML SARREGUEMINES CONFLUENCES	0027 RUE DU CHAMP DE MARS	57200 SARREGUEMINES	U	RESEAU DE CHALEUR EN PROJET
68	198	2619 CONTINENTAL FRANCE	0006 RUE JEAN BAPTISTE DUMAIRE	57200 SARREGUEMINES	U	RESEAU DE CHALEUR EN PROJET
68	200	1998 SCI ROOS	0006ARUE JOSEPH CUGNOT	57200 SARREGUEMINES	U	RESEAU DE CHALEUR EN PROJET
68	202	5494 COMMUNE DE SARREGUEMINES	0002 RUE DU MAIRE MASSING	57200 SARREGUEMINES	U	RESEAU DE CHALEUR EN PROJET
68	203	616 COMMUNE DE SARREGUEMINES	0002 RUE DU MAIRE MASSING	57200 SARREGUEMINES	U	RESEAU DE CHALEUR EN PROJET
68	204	1737 COMMUNAUTE AGGLO SARREGUEMINES CONFLUE	0099 RUE DU MARECHAL FOCH	57200 SARREGUEMINES	U	RESEAU DE CHALEUR EN PROJET
68	205	1987 COMMUNAUTE AGGLO SARREGUEMINES CONFLUE	0099 RUE DU MARECHAL FOCH	57200 SARREGUEMINES	U	RESEAU DE CHALEUR EN PROJET
70	307	13990 AKG	0004 RUE DES FRERES REMY	57200 SARREGUEMINES	U	RESEAU DE CHALEUR EN PROJET
70	310	2042 SCI AG	0002 RUE DES FRERES REMY	57200 SARREGUEMINES	U	RESEAU DE CHALEUR EN PROJET
70	346	222 DEPARTEMENT DE LA MOSELLE	0001 RUE DU PONT MOREAU	57000 METZ	U	RESEAU DE CHALEUR EN PROJET
71	151	2500 SCI DE L'ENERGIE	0100 RUE EDOUARD JAUNEZ	57200 SARREGUEMINES	U	RESEAU DE CHALEUR EN PROJET
71	153	1683 G2I GROUPEMENT D'INVESTISSEMENT IMMOBILIER	0100 RUE EDOUARD JAUNEZ	57200 SARREGUEMINES	U	RESEAU DE CHALEUR EN PROJET
71	157	1233 GUTENBERG	0006 RUE DES BOIS	67380 LINGOLSHEIM	U	RESEAU DE CHALEUR EN PROJET

71	163	135 COMMUNAUTE AGGLO SARREGUEMINES CONFLUE	0099 RUE DU MARECHAL FOCH	57200 SARREGUEMINES	U	FAVORABLE	RESEAU DE CHALEUR EN PROJET
71	177	3300 SCI GUTENBERG	0100 RUE EDOUARD JAUNEZ	57200 SARREGUEMINES	U	FAVORABLE	RESEAU DE CHALEUR EN PROJET
71	216	2602 GROUPEMENT DE COOPERATION MEDICO-SOCIAL	0105 RUE DE LA MONTAGNE	57200 SARREGUEMINES	U	FAVORABLE	RESEAU DE CHALEUR EN PROJET
71	217	284 SCI MSM	0100 RUE EDOUARD JAUNEZ	57200 SARREGUEMINES	U	FAVORABLE	RESEAU DE CHALEUR EN PROJET
71	218	1736 SCI MSM	0100 RUE EDOUARD JAUNEZ	57200 SARREGUEMINES	U	FAVORABLE	RESEAU DE CHALEUR EN PROJET
71	242	9862 GARAGE MODERNE JOSEPH DERR ET FILS	0021 RUE DE L EGLISE	57300 MONDELANGE	U	FAVORABLE	RESEAU DE CHALEUR EN PROJET
71	249	8612 IMMOBILIER FRANCE VGRF	0165 AV DU BOIS DE LA PIE	95700 ROISSY-EN-FRANCE	U	FAVORABLE	RESEAU DE CHALEUR EN PROJET
71	250	10010 LAMBERET	LES TEPPES	01380 SAINT-CYR-SUR-MENTHON	U	FAVORABLE	RESEAU DE CHALEUR EN PROJET
71	266	2287 SCI CARANT	0010 RUE DES FRERES LUMIERE	57200 SARREGUEMINES	U	FAVORABLE	RESEAU DE CHALEUR EN PROJET
71	267	4392 SCI CARANT	0010 RUE DES FRERES LUMIERE	57200 SARREGUEMINES	U	FAVORABLE	RESEAU DE CHALEUR EN PROJET
71	272	2000 SCI SERVICES COMMERCE ET INDUSTRIE	0000 RUE DES FRERES LUMIERE	57200 SARREGUEMINES	U	FAVORABLE	RESEAU DE CHALEUR EN PROJET
71	297	1654 RIDE AVENUE	0012 RUE DE BEHREN	57480 ETZLING	U	FAVORABLE	RESEAU DE CHALEUR EN PROJET
71	299	210 SCI FROHVILLER	0028 RUE DES ROSES	57990 NOUSSEVILLER-SAINT-NABOR	U	FAVORABLE	RESEAU DE CHALEUR EN PROJET
71	300	4919 SCI FROHVILLER	0028 RUE DES ROSES	57990 NOUSSEVILLER-SAINT-NABOR	U	FAVORABLE	RESEAU DE CHALEUR EN PROJET
71	307	2046 SCI MSM	0100 RUE EDOUARD JAUNEZ	57200 SARREGUEMINES	U	FAVORABLE	RESEAU DE CHALEUR EN PROJET
71	308	572 SCI GUTENBERG	0100 RUE EDOUARD JAUNEZ	57200 SARREGUEMINES	U	FAVORABLE	RESEAU DE CHALEUR EN PROJET
71	309	903 SCI MSM	0100 RUE EDOUARD JAUNEZ	57200 SARREGUEMINES	U	FAVORABLE	RESEAU DE CHALEUR EN PROJET
71	310	420 SCI GUTENBERG	0100 RUE EDOUARD JAUNEZ	57200 SARREGUEMINES	U	FAVORABLE	RESEAU DE CHALEUR EN PROJET
71	311	177 SCI MSM	0100 RUE EDOUARD JAUNEZ	57200 SARREGUEMINES	U	FAVORABLE	RESEAU DE CHALEUR EN PROJET
71	312	80 SCI GUTENBERG	0100 RUE EDOUARD JAUNEZ	57200 SARREGUEMINES	U	FAVORABLE	RESEAU DE CHALEUR EN PROJET
71	316	1818 COMMUNE DE SARREGUEMINES	0002 RUE DU MAIRE MASSING	57200 SARREGUEMINES	U	FAVORABLE	RESEAU DE CHALEUR EN PROJET
71	317	1530 SCI CUGNOT	0003ARUE JOSEPH CUGNOT	57200 SARREGUEMINES	U	FAVORABLE	RESEAU DE CHALEUR EN PROJET
71	318	3452 STRAMOT	0060 RTE DE LUXEMBOURG	57100 MANOM	U	FAVORABLE	RESEAU DE CHALEUR EN PROJET
71	319	1548 STRAMOT	0060 RTE DE LUXEMBOURG	57100 MANOM	U	FAVORABLE	RESEAU DE CHALEUR EN PROJET
71	321	43 MURANOUS	0023 RUE DE THANN	57200 SARREGUEMINES	U	FAVORABLE	RESEAU DE CHALEUR EN PROJET
71	323	817 G2I GROUPEMENT D'INVESTISSEMENT IMMOBILIER	0100 RUE EDOUARD JAUNEZ	57200 SARREGUEMINES	U	FAVORABLE	RESEAU DE CHALEUR EN PROJET
71	327	730 SCI LES ACACIAS	0023 RUE DE THANN	86200 MULHOUSE	U	FAVORABLE	RESEAU DE CHALEUR EN PROJET
71	328	392 SCI LES ACACIAS	0023 RUE DE THANN	86200 MULHOUSE	U	FAVORABLE	RESEAU DE CHALEUR EN PROJET
71	332	3319 THEOBALD SA	0002 RUE DES METIERS	57970 YUTZ	U	FAVORABLE	RESEAU DE CHALEUR EN PROJET
71	333	727 THEOBALD SA	0002 RUE DES METIERS	57970 YUTZ	U	FAVORABLE	RESEAU DE CHALEUR EN PROJET
71	382	8914 SCI LES ACACIAS	0023 RUE DE THANN	68200 MULHOUSE	U	FAVORABLE	RESEAU DE CHALEUR EN PROJET
71	393	437 GROUPEMENT DE COOPERATION MEDICO-SOCIAL	0105 RUE DE LA MONTAGNE	57200 SARREGUEMINES	U	FAVORABLE	RESEAU DE CHALEUR EN PROJET
71	394	2782 GROUPEMENT DE COOPERATION MEDICO-SOCIAL	0105 RUE DE LA MONTAGNE	57200 SARREGUEMINES	U	FAVORABLE	RESEAU DE CHALEUR EN PROJET
71	395	66 IMOBA	0011 RUE GUTENBERG	57200 SARREGUEMINES	U	FAVORABLE	RESEAU DE CHALEUR EN PROJET
71	397	7770 GROUPEMENT DE COOPERATION MEDICO-SOCIAL	0105 RUE DE LA MONTAGNE	57200 SARREGUEMINES	U	FAVORABLE	RESEAU DE CHALEUR EN PROJET
71	398	127 COMPTOIR DE MATERIAUX DU PORT DE METZ		57385 ENNERY	U	FAVORABLE	RESEAU DE CHALEUR EN PROJET
71	399	139 COMPTOIR DE MATERIAUX DU PORT DE METZ		57385 ENNERY	U	FAVORABLE	RESEAU DE CHALEUR EN PROJET
71	400	571 COMPTOIR DE MATERIAUX DU PORT DE METZ		57385 ENNERY	U	FAVORABLE	RESEAU DE CHALEUR EN PROJET
71	401	318 GROUPEMENT DE COOPERATION MEDICO-SOCIAL	0105 RUE DE LA MONTAGNE	57200 SARREGUEMINES	U	FAVORABLE	RESEAU DE CHALEUR EN PROJET
71	419	57 COMMUNE DE SARREGUEMINES	0002 RUE DU MAIRE MASSING	57200 SARREGUEMINES	U	FAVORABLE	RESEAU DE CHALEUR EN PROJET
71	420	11356 COMMUNE DE SARREGUEMINES	0002 RUE DU MAIRE MASSING	57200 SARREGUEMINES	U	FAVORABLE	RESEAU DE CHALEUR EN PROJET
71	422	4923 SCI LES ACACIAS	0023 RUE DE THANN	68200 MULHOUSE	U	FAVORABLE	RESEAU DE CHALEUR EN PROJET
71	423	4075 IMMOBILIER FRANCE VGRF	0165 AV DU BOIS DE LA PIE	95700 ROISSY-EN-FRANCE	U	FAVORABLE	RESEAU DE CHALEUR EN PROJET
71	452	2907 MURANOUS	0023 RUE GUTENBERG	57200 SARREGUEMINES	U	FAVORABLE	RESEAU DE CHALEUR EN PROJET
71	453	428 MURANOUS	0023 RUE GUTENBERG	57200 SARREGUEMINES	U	FAVORABLE	RESEAU DE CHALEUR EN PROJET
71	454	882 MURANOUS	0023 RUE GUTENBERG	57200 SARREGUEMINES	U	FAVORABLE	RESEAU DE CHALEUR EN PROJET
71	455	1544 MURANOUS	0023 RUE GUTENBERG	57200 SARREGUEMINES	U	FAVORABLE	RESEAU DE CHALEUR EN PROJET
71	483	20 COMMUNE DE SARREGUEMINES	0002 RUE DU MAIRE MASSING	57200 SARREGUEMINES	U	FAVORABLE	RESEAU DE CHALEUR EN PROJET
71	484	386 COMMUNE DE SARREGUEMINES	0002 RUE DU MAIRE MASSING	57200 SARREGUEMINES	U	FAVORABLE	RESEAU DE CHALEUR EN PROJET
71	485	329 SCI DE L'ENERGIE	0100 RUE EDOUARD JAUNEZ	57200 SARREGUEMINES	U	FAVORABLE	RESEAU DE CHALEUR EN PROJET
71	486	1173 PIL	0049 RUE DE FRANCE	57200 SARREGUEMINES	U	FAVORABLE	RESEAU DE CHALEUR EN PROJET
71	487	254 SCI DE L'ENERGIE	0100 RUE EDOUARD JAUNEZ	57200 SARREGUEMINES	U	FAVORABLE	RESEAU DE CHALEUR EN PROJET
71	488	744 PIL	0049 RUE DE FRANCE	57200 SARREGUEMINES	U	FAVORABLE	RESEAU DE CHALEUR EN PROJET
71	492	1941 SESE	0013 RUE JEAN SEITLINGER	57200 SARREGUEMINES	U	FAVORABLE	RESEAU DE CHALEUR EN PROJET
71	493	119 SCI CUGNOT	0003ARUE JOSEPH CUGNOT	57200 SARREGUEMINES	U	FAVORABLE	RESEAU DE CHALEUR EN PROJET
71	494	70 SESE	0013 RUE JEAN SEITLINGER	57200 SARREGUEMINES	U	FAVORABLE	RESEAU DE CHALEUR EN PROJET
71	495	225 SCI CUGNOT	0003ARUE JOSEPH CUGNOT	57200 SARREGUEMINES	U	FAVORABLE	RESEAU DE CHALEUR EN PROJET
71	496	132 SESE	0013 RUE JEAN SEITLINGER	57200 SARREGUEMINES	U	FAVORABLE	RESEAU DE CHALEUR EN PROJET
71	497	1138 SCI CUGNOT	0003ARUE JOSEPH CUGNOT	57200 SARREGUEMINES	U	FAVORABLE	RESEAU DE CHALEUR EN PROJET
71	498	667 SESE	0013 RUE JEAN SEITLINGER	57200 SARREGUEMINES	U	FAVORABLE	RESEAU DE CHALEUR EN PROJET
72	177	743 GROUPEMENT DE COOPERATION MEDICO-SOCIAL	0105 RUE DE LA MONTAGNE	57200 SARREGUEMINES	U	FAVORABLE	RESEAU DE CHALEUR EN PROJET
72	178	205 GROUPEMENT DE COOPERATION MEDICO-SOCIAL	0105 RUE DE LA MONTAGNE	57200 SARREGUEMINES	U	FAVORABLE	RESEAU DE CHALEUR EN PROJET

72	186	822 GUTENBERG	0006 RUE DES BOIS	67380 LINGOLSHHEIM	U	FAVORABLE	RESEAU DE CHALEUR EN PROJET
72	187	944 GUTENBERG	0006 RUE DES BOIS	67380 LINGOLSHHEIM	U	FAVORABLE	RESEAU DE CHALEUR EN PROJET
72	217	85 GROUPEMENT DE COOPERATION MEDICO-SOCIAL	0105 RUE DE LA MONTAGNE	57200 SARREGUEMINES	U	FAVORABLE	RESEAU DE CHALEUR EN PROJET
72	233	20 GROUPEMENT DE COOPERATION MEDICO-SOCIAL	0105 RUE DE LA MONTAGNE	57200 SARREGUEMINES	U	FAVORABLE	RESEAU DE CHALEUR EN PROJET
13	52	7436 H ET H	0005 RUE GUTENBERG	57200 SARREGUEMINES	U	FAVORABLE	RESEAU DE CHALEUR EN PROJET
13	488	2984 H ET H	0005 RUE GUTENBERG	57200 SARREGUEMINES	U	FAVORABLE	RESEAU DE CHALEUR EN PROJET
13	201	1965 ETAT PAR DIRECTION DE L IMMOBILIER DE L ETAT	0001 RUE FRANCOIS CUREL BP 4105	57036 METZ CEDEX 1	U	FAVORABLE	RESEAU DE CHALEUR EN PROJET
13	201	1965 ETAT MINISTERE EQUIPEMENT LOGEMENT ET TRAI 0017 QUAI PAUL WILTZER	0001 RUE FRANCOIS CUREL BP 4105	57000 METZ	U	FAVORABLE	RESEAU DE CHALEUR EN PROJET
13	298	565 ETAT MINISTERE EQUIPEMENT LOGEMENT ET TRAI 0017 QUAI PAUL WILTZER	0001 RUE FRANCOIS CUREL BP 4105	57036 METZ CEDEX 1	N	FAVORABLE	RESEAU DE CHALEUR EN PROJET
13	298	565 ETAT PAR DIRECTION DE L IMMOBILIER DE L ETAT	0001 RUE FRANCOIS CUREL BP 4105	57036 METZ CEDEX 1	N	FAVORABLE	RESEAU DE CHALEUR EN PROJET
13	299	693 ETAT MINISTERE EQUIPEMENT LOGEMENT ET TRAI 0017 QUAI PAUL WILTZER	0001 RUE FRANCOIS CUREL BP 4105	57000 METZ	U	FAVORABLE	RESEAU DE CHALEUR EN PROJET
13	299	693 ETAT PAR DIRECTION DE L IMMOBILIER DE L ETAT	0001 RUE FRANCOIS CUREL BP 4105	57036 METZ CEDEX 1	U	FAVORABLE	RESEAU DE CHALEUR EN PROJET
13	302	617 ETAT MINISTERE EQUIPEMENT LOGEMENT ET TRAI 0017 QUAI PAUL WILTZER	0001 RUE FRANCOIS CUREL BP 4105	57000 METZ	U	FAVORABLE	RESEAU DE CHALEUR EN PROJET
13	302	617 ETAT PAR DIRECTION DE L IMMOBILIER DE L ETAT	0001 RUE FRANCOIS CUREL BP 4105	57036 METZ CEDEX 1	U	FAVORABLE	RESEAU DE CHALEUR EN PROJET
13	353	77858 ETAT MINISTERE EQUIPEMENT LOGEMENT ET TRAI 0017 QUAI PAUL WILTZER	0001 RUE FRANCOIS CUREL BP 4105	57000 METZ	U	FAVORABLE	RESEAU DE CHALEUR EN PROJET
13	353	77858 ETAT PAR DIRECTION DE L IMMOBILIER DE L ETAT	0001 RUE FRANCOIS CUREL BP 4105	57036 METZ CEDEX 1	U	FAVORABLE	RESEAU DE CHALEUR EN PROJET
13	448	22088 COMMUNAUTE AGGLO SARREGUEMINES CONFLUE	0099 RUE DU MARECHAL FOCH	57200 SARREGUEMINES	U	FAVORABLE	RESEAU DE CHALEUR EN PROJET
13	556	13700 COMMUNAUTE AGGLO SARREGUEMINES CONFLUE	0099 RUE DU MARECHAL FOCH	57200 SARREGUEMINES	U	FAVORABLE	RESEAU DE CHALEUR EN PROJET
13	448	22068 COMMUNAUTE AGGLO SARREGUEMINES CONFLUE	0099 RUE DU MARECHAL FOCH	57200 SARREGUEMINES	U	FAVORABLE	RESEAU DE CHALEUR EN PROJET
13	558	7752 CONTINENTAL FRANCE	0006 RUE JEAN BAPTISTE DUMAIRE	57200 SARREGUEMINES	U	FAVORABLE	RESEAU DE CHALEUR EN PROJET
14	2	960 SOCIETE NATIONALE SNCF	0002 PL AUX ETOILES	93633 SAINT DENIS CEDEX	U	FAVORABLE	RESEAU DE CHALEUR EN PROJET
14	2	960 SOCIETE NATIONALE SNCF	0009 RUE JEAN PHILIPPE RAMEAU	93200 SAINT DENIS	U	FAVORABLE	RESEAU DE CHALEUR EN PROJET
14	7	1500 SOCIETE NATIONALE SNCF	0002 PL AUX ETOILES	93633 SAINT DENIS CEDEX	U	FAVORABLE	RESEAU DE CHALEUR EN PROJET
14	7	1500 SOCIETE NATIONALE SNCF	0009 RUE JEAN PHILIPPE RAMEAU	93200 SAINT DENIS	U	FAVORABLE	RESEAU DE CHALEUR EN PROJET
14	8	25653 SOCIETE NATIONALE SNCF	0002 PL AUX ETOILES	93633 SAINT DENIS CEDEX	U	FAVORABLE	RESEAU DE CHALEUR EN PROJET
14	8	25653 SOCIETE NATIONALE SNCF	0009 RUE JEAN PHILIPPE RAMEAU	93200 SAINT DENIS	U	FAVORABLE	RESEAU DE CHALEUR EN PROJET
14	23	3980 LUTTMANN MARIE HELENE	0019 RUE DE NEUNKIRCH	57905 SARREINSMING	N	FAVORABLE	RESEAU DE CHALEUR EN PROJET
14	23	3980 SCHILLE PIERRE JOSEPH	0019 RUE DE NEUNKIRCH	57905 SARREINSMING	N	FAVORABLE	RESEAU DE CHALEUR EN PROJET
14	24	4300 KANY JEAN ANTOINE	0021 RUE DE BITCHE	57200 SARREGUEMINES	N	FAVORABLE	RESEAU DE CHALEUR EN PROJET
14	26	4920 KANY JULIETTE FRANCOISE	0028 RUE DE BITCHE	57200 SARREGUEMINES	N	FAVORABLE	RESEAU DE CHALEUR EN PROJET
14	26	4920 PORTE GASTON JEAN	0028 RUE DE BITCHE	57200 SARREGUEMINES	N	FAVORABLE	RESEAU DE CHALEUR EN PROJET
14	27	40 KANY JULIETTE FRANCOISE	0028 RUE DE BITCHE	57200 SARREGUEMINES	N	FAVORABLE	RESEAU DE CHALEUR EN PROJET
14	27	40 PORTE GASTON JEAN	0028 RUE DE BITCHE	57200 SARREGUEMINES	N	FAVORABLE	RESEAU DE CHALEUR EN PROJET
14	30	4300 SCHMITT JEAN-MARIE EMILE	0035 RUE DE RUFFEC NEUNKIRCH	57200 SARREGUEMINES	N	FAVORABLE	RESEAU DE CHALEUR EN PROJET
14	30	4300 SCHMIDT ADELAIDE EDITH	0146 RUE DU MARECHAL FOCH	57200 SARREGUEMINES	N	FAVORABLE	RESEAU DE CHALEUR EN PROJET
14	31	160 SCHMITT JEAN-MARIE EMILE	0035 RUE DE RUFFEC NEUNKIRCH	57200 SARREGUEMINES	N	FAVORABLE	RESEAU DE CHALEUR EN PROJET
14	31	160 SCHMIDT ADELAIDE EDITH	0146 RUE DU MARECHAL FOCH	57200 SARREGUEMINES	N	FAVORABLE	RESEAU DE CHALEUR EN PROJET
14	157	8040 COMMUNAUTE AGGLO SARREGUEMINES CONFLUE	0099 RUE DU MARECHAL FOCH	57200 SARREGUEMINES	N	FAVORABLE	RESEAU DE CHALEUR EN PROJET
14	274	15545 FINAMUR	0012 PL DES ETATS UNIS	92120 MONTROUGE	U	FAVORABLE	RESEAU DE CHALEUR EN PROJET
14	157	8040 COMMUNAUTE AGGLO SARREGUEMINES CONFLUE	0099 RUE DU MARECHAL FOCH	57200 SARREGUEMINES	U	FAVORABLE	RESEAU DE CHALEUR EN PROJET
14	275	1031 COMMUNAUTE AGGLO SARREGUEMINES CONFLUE	0099 RUE DU MARECHAL FOCH	57200 SARREGUEMINES	U	FAVORABLE	RESEAU DE CHALEUR EN PROJET
14	161	2003 MULLER ALBERT ANDRE	0034 RUE DE LA LIBERATION	57410 ROHRBACH-LES-BITCHE	U	FAVORABLE	RESEAU DE CHALEUR EN PROJET
14	248	1154 A L'OREE DU BOIS	0080 RUE DU PLAN INCLINE	57405 ARZVILLER	U	FAVORABLE	RESEAU DE CHALEUR EN PROJET
14	248	1154 SCI LELAN	0001 RUE DU VIEUX CHEMIN	57410 GROS REDERCHING	U	FAVORABLE	RESEAU DE CHALEUR EN PROJET
14	249	1153 SCI LELAN	0001 RUE DU VIEUX CHEMIN	57410 GROS REDERCHING	U	FAVORABLE	RESEAU DE CHALEUR EN PROJET
14	249	1153 A L'OREE DU BOIS	0080 RUE DU PLAN INCLINE	57405 ARZVILLER	U	FAVORABLE	RESEAU DE CHALEUR EN PROJET
14	250	28 A L'OREE DU BOIS	0001 RUE DU VIEUX CHEMIN	57410 GROS REDERCHING	U	FAVORABLE	RESEAU DE CHALEUR EN PROJET
14	250	28 SCHLELAN	0055 RUE DES BLEUETS	57410 GROS REDERCHING	U	FAVORABLE	RESEAU DE CHALEUR EN PROJET
21	5	261 CHRIST JEAN-CLAUDE	0085 RUE DES BLEUETS	57200 SARREGUEMINES	U	FAVORABLE	RESEAU DE CHALEUR EN PROJET
21	5	261 MAILLOT MARIE ROSE	0048 RUE DES BLEUETS	57200 SARREGUEMINES	U	FAVORABLE	RESEAU DE CHALEUR EN PROJET
21	7	646 FLAUDER MURIELLE MARIE PAULE	0048 RUE DES BLEUETS	57200 SARREGUEMINES	U	FAVORABLE	RESEAU DE CHALEUR EN PROJET
21	7	646 KRATZ DIDIER JEAN-LUC	0048 RUE DES BLEUETS	57200 SARREGUEMINES	U	FAVORABLE	RESEAU DE CHALEUR EN PROJET
21	10	444 KRATZ DIDIER JEAN-LUC	0048 RUE DES BLEUETS	57200 SARREGUEMINES	U	FAVORABLE	RESEAU DE CHALEUR EN PROJET
21	10	444 FLAUDER MURIELLE MARIE PAULE	0048 RUE DES BLEUETS	57200 SARREGUEMINES	U	FAVORABLE	RESEAU DE CHALEUR EN PROJET
21	12	1535 WAGENHEIM VALENTINE	0007ARUE DU CHATEAU D EAU	57200 SARREGUEMINES	U	FAVORABLE	RESEAU DE CHALEUR EN PROJET
21	12	1535 KELLER MANUEL MARC	0007ARUE DU CHATEAU D EAU	57200 SARREGUEMINES	U	FAVORABLE	RESEAU DE CHALEUR EN PROJET
21	15	605 SCHMITT MICHAEL FREDDY	0000 RUE DE GROSBLEIDERSTROFF	57200 SARREGUEMINES	U	FAVORABLE	RESEAU DE CHALEUR EN PROJET
21	15	605 SCHMITT RAOUL LOUIS AUGUSTE	0013 RUE DES CAMELIAS	57200 SARREGUEMINES	U	FAVORABLE	RESEAU DE CHALEUR EN PROJET
21	16	455 KLEIN AMBROISE JOSEPH	0011 RUE DES CAMELIAS	57200 SARREGUEMINES	U	FAVORABLE	RESEAU DE CHALEUR EN PROJET
21	16	455 ETIENNE MARIETTE FRANCOISE	0011 RUE DES CAMELIAS	57200 SARREGUEMINES	U	FAVORABLE	RESEAU DE CHALEUR EN PROJET

21	17	363	HAMANN BRIGITTE GENEVIEVE	0009	RUE DES CAMELIAS	57200	SARREGUEMINES	U	FAVORABLE	RESEAU DE CHALEUR EN PROJET
21	17	363	HUTHER MARTIAL SYLVERE	0009	RUE DES CAMELIAS	57200	SARREGUEMINES	U	FAVORABLE	RESEAU DE CHALEUR EN PROJET
21	24	472	SPEIDENNER SANDRINE ANNIE	0034	RUE DU PARC	57200	SARREGUEMINES	U	FAVORABLE	RESEAU DE CHALEUR EN PROJET
21	24	472	DE ZAN LUDOVIC JEAN-PIERRE GILBERT	0034	RUE DU PARC	57200	SARREGUEMINES	U	FAVORABLE	RESEAU DE CHALEUR EN PROJET
21	25	502	MOUGENOT GERARD LOUIS	0013	RUE DES NARCISSES	57200	SARREGUEMINES	U	FAVORABLE	RESEAU DE CHALEUR EN PROJET
21	25	502	RICK DANINE PIERRETTE ROSE	0013	RUE DES NARCISSES	57200	SARREGUEMINES	U	FAVORABLE	RESEAU DE CHALEUR EN PROJET
21	27	612	HAMANN BERTHE ODILE MARIE	0008	RUE DES NARCISSES	57200	SARREGUEMINES	U	FAVORABLE	RESEAU DE CHALEUR EN PROJET
21	27	612	SCI JMMSFR	0056	RUE RABELAIS	57200	SARREGUEMINES	U	FAVORABLE	RESEAU DE CHALEUR EN PROJET
21	28	568	LETT SIMONE ROLANDE	0002	RUE DU LAC	57500	ST AVOLD	U	FAVORABLE	RESEAU DE CHALEUR EN PROJET
21	28	568	STEPHAN CHARLES EDMOND	0001	RUE DE PURY	54740	SAINT-REMIMONT	U	FAVORABLE	RESEAU DE CHALEUR EN PROJET
21	36	433	BERSHEIM SARAH JEAN	0004	RUE DES NARCISSES	57200	SARREGUEMINES	U	FAVORABLE	RESEAU DE CHALEUR EN PROJET
21	36	433	GAUTHIER GILLES RAYMOND	0004	RUE DES NARCISSES	57200	SARREGUEMINES	U	FAVORABLE	RESEAU DE CHALEUR EN PROJET
21	40	683	HAJRIZI ARGJEND	0015	RUE DE LA FORET	57200	SARREGUEMINES	U	FAVORABLE	RESEAU DE CHALEUR EN PROJET
21	40	683	ZOGAJ RABE	0015	RUE DE LA FORET	57200	SARREGUEMINES	U	FAVORABLE	RESEAU DE CHALEUR EN PROJET
21	43	419	SALIM MOHAMED	0009	RUE DE LA FORET	57200	SARREGUEMINES	U	FAVORABLE	RESEAU DE CHALEUR EN PROJET
21	43	419	CHARRABI NAZIHA	0009	RUE DE LA FORET	57200	SARREGUEMINES	U	FAVORABLE	RESEAU DE CHALEUR EN PROJET
21	46	603	THOMANN ARMELLE REGINE	0002	RUE DE LA FORET	57200	SARREGUEMINES	U	FAVORABLE	RESEAU DE CHALEUR EN PROJET
21	51	290	MALEK STEPHANE EDDY	0073	RUE JEAN MONNET	59780	BAISIEUX	U	FAVORABLE	RESEAU DE CHALEUR EN PROJET
21	51	290	MALEK GERARD ALBERT	0023	RUE DES JACINTHES	57200	SARREGUEMINES	U	FAVORABLE	RESEAU DE CHALEUR EN PROJET
21	53	314	BORGES CORREA JOSE LINO	0019	RUE DES JACINTHES	57200	SARREGUEMINES	U	FAVORABLE	RESEAU DE CHALEUR EN PROJET
21	53	314	GALLUSSER MARLENE ALBERTINE	0019	RUE DES JACINTHES	57200	SARREGUEMINES	U	FAVORABLE	RESEAU DE CHALEUR EN PROJET
21	63	288	MALEK STEPHANE EDDY	0073	RUE JEAN MONNET	59780	BAISIEUX	N	FAVORABLE	RESEAU DE CHALEUR EN PROJET
21	63	288	MALEK GERARD ALBERT	0023	RUE DES JACINTHES	57200	SARREGUEMINES	N	FAVORABLE	RESEAU DE CHALEUR EN PROJET
21	67	1182	MERTZ ROBERT	0004	RUE DE LA FORET	57200	SARREGUEMINES	U	FAVORABLE	RESEAU DE CHALEUR EN PROJET
21	67	1182	DANEL MARIE MADELEINE BERNADETTE	0004	RUE DE LA FORET	57200	SARREGUEMINES	U	FAVORABLE	RESEAU DE CHALEUR EN PROJET
21	72	1497	GERARD SYLVIE MARIE ROSE	0018	RUE DE LA FORET	57200	SARREGUEMINES	U	FAVORABLE	RESEAU DE CHALEUR EN PROJET
21	72	1497	KLEIN ROGER GERARD	0018	RUE DE LA FORET	57200	SARREGUEMINES	U	FAVORABLE	RESEAU DE CHALEUR EN PROJET
21	74	986	RIGAUX THERESE CECILE	0013	RUE DES JACINTHES	57200	SARREGUEMINES	N	FAVORABLE	RESEAU DE CHALEUR EN PROJET
21	74	986	SCHMITT ALEXANDRE	0013	RUE DES JACINTHES	57200	SARREGUEMINES	N	FAVORABLE	RESEAU DE CHALEUR EN PROJET
21	78	531	MUON CLAUDE	0070	RUE DU BLAUBERG	57200	SARREGUEMINES	U	FAVORABLE	RESEAU DE CHALEUR EN PROJET
21	78	531	PULS MARTINE MARIE LOUISE	0112	RTE DU POLYGONE	87100	STRASBOURG	U	FAVORABLE	RESEAU DE CHALEUR EN PROJET
21	82	581	MANCK ISABELLE MARGUERITE	0064	RUE DU BLAUBERG	57200	SARREGUEMINES	N	FAVORABLE	RESEAU DE CHALEUR EN PROJET
21	82	581	ZIEGLER PETER GEORG	0064	RUE DU BLAUBERG	57200	SARREGUEMINES	N	FAVORABLE	RESEAU DE CHALEUR EN PROJET
21	84	427	MANCK ISABELLE MARGUERITE	0064	RUE DU BLAUBERG	57200	SARREGUEMINES	U	FAVORABLE	RESEAU DE CHALEUR EN PROJET
21	84	427	ZIEGLER PETER GEORG	0064	RUE DU BLAUBERG	57200	SARREGUEMINES	U	FAVORABLE	RESEAU DE CHALEUR EN PROJET
21	84	427	MANCK ISABELLE MARGUERITE	0064	RUE DU BLAUBERG	57200	SARREGUEMINES	N	FAVORABLE	RESEAU DE CHALEUR EN PROJET
21	84	427	ZIEGLER PETER GEORG	0064	RUE DU BLAUBERG	57200	SARREGUEMINES	N	FAVORABLE	RESEAU DE CHALEUR EN PROJET
21	85	583	MASSING PIERRE JOSEPH FRANCOIS	0062	RUE DU BLAUBERG	57200	SARREGUEMINES	U	FAVORABLE	RESEAU DE CHALEUR EN PROJET
21	85	583	GROSSE FRANCOISE ELISE	0062	RUE DU BLAUBERG	57200	SARREGUEMINES	U	FAVORABLE	RESEAU DE CHALEUR EN PROJET
21	85	583	MASSING PIERRE JOSEPH FRANCOIS	0062	RUE DU BLAUBERG	57200	SARREGUEMINES	N	FAVORABLE	RESEAU DE CHALEUR EN PROJET
21	85	583	GROSSE FRANCOISE ELISE	0062	RUE DU BLAUBERG	57200	SARREGUEMINES	N	FAVORABLE	RESEAU DE CHALEUR EN PROJET
21	86	710	MASSING PIERRE JOSEPH FRANCOIS	0062	RUE DU BLAUBERG	57200	SARREGUEMINES	N	FAVORABLE	RESEAU DE CHALEUR EN PROJET
21	86	710	GROSSE FRANCOISE ELISE	0062	RUE DU BLAUBERG	57200	SARREGUEMINES	N	FAVORABLE	RESEAU DE CHALEUR EN PROJET
21	86	710	MASSING PIERRE JOSEPH FRANCOIS	0062	RUE DU BLAUBERG	57200	SARREGUEMINES	U	FAVORABLE	RESEAU DE CHALEUR EN PROJET
21	86	710	GROSSE FRANCOISE ELISE	0062	RUE DU BLAUBERG	57200	SARREGUEMINES	N	FAVORABLE	RESEAU DE CHALEUR EN PROJET
21	96	484	DEMOULIN NICOLE LILIANE MICHELE	0005	RUE DES JACINTHES	57200	SARREGUEMINES	U	FAVORABLE	RESEAU DE CHALEUR EN PROJET
21	96	484	BESSAOU ROGER	0005	RUE DES JACINTHES	57200	SARREGUEMINES	U	FAVORABLE	RESEAU DE CHALEUR EN PROJET
21	101	351	BALLA YASIN	0001	RUE DES JACINTHES	57200	SARREGUEMINES	U	FAVORABLE	RESEAU DE CHALEUR EN PROJET
21	101	351	UNAL OZNUR	0001	RUE DES JACINTHES	57200	SARREGUEMINES	U	FAVORABLE	RESEAU DE CHALEUR EN PROJET
21	102	321	FABING NADINE THERESE	0042	RUE DU BLAUBERG	57200	SARREGUEMINES	U	FAVORABLE	RESEAU DE CHALEUR EN PROJET
21	102	321	GERNE PATRICK LOUIS	0042	RUE DU BLAUBERG	57200	SARREGUEMINES	U	FAVORABLE	RESEAU DE CHALEUR EN PROJET
21	104	391	HUSSAIN BIBI SADIYA	0010	B RUE DES JACINTHES	57200	SARREGUEMINES	U	FAVORABLE	RESEAU DE CHALEUR EN PROJET
21	104	391	FICKINGER GREGORY ROBERT LUCIEN	0010	B RUE DES JACINTHES	57200	SARREGUEMINES	U	FAVORABLE	RESEAU DE CHALEUR EN PROJET
21	104	391	FICKINGER GREGORY ROBERT LUCIEN	0010	B RUE DES JACINTHES	57200	SARREGUEMINES	U	FAVORABLE	RESEAU DE CHALEUR EN PROJET
21	119	248	BECKER JURGEN	0010	B RUE DES JACINTHES	57200	SARREGUEMINES	U	FAVORABLE	RESEAU DE CHALEUR EN PROJET
21	119	248	SUSSE FABIENNE MARIE	0015	ALL DES CHATAIGNIERS	57200	SARREGUEMINES	U	FAVORABLE	RESEAU DE CHALEUR EN PROJET
21	196	778	FKYERAT MHAMMED	0009	RUE SERPENTINE	57200	SARREGUEMINES	U	FAVORABLE	RESEAU DE CHALEUR EN PROJET
21	196	778	DURAND SYLVIE MAURICETTE	0009	RUE SERPENTINE	57200	SARREGUEMINES	U	FAVORABLE	RESEAU DE CHALEUR EN PROJET
21	198	450	SCHNEIDER PASCAL JEAN JOSEPH	0007	RUE SERPENTINE	57200	SARREGUEMINES	U	FAVORABLE	RESEAU DE CHALEUR EN PROJET
21	198	450	SPRUNCK MYRIAM GINETTE	0007	RUE SERPENTINE	57200	SARREGUEMINES	U	FAVORABLE	RESEAU DE CHALEUR EN PROJET
21	200	218	DERBAIX LUCIEN	0056	AV DE SAINT OUEN	75018	PARIS	U	FAVORABLE	RESEAU DE CHALEUR EN PROJET
21	200	218	WILPATTE MARGUERITE	0056	AV DE SAINT OUEN	75018	PARIS	U	FAVORABLE	RESEAU DE CHALEUR EN PROJET

21	201	660	ZIMMERMANN SARAH CLAIRE	0050 RUE DE LA GENDARMERIE	BELGIQUE	U	FAVORABLE	RESEAU DE CHALEUR EN PROJET
21	201	660	WILLWOHL AMERIC PHILIPPE MARC	0050 RUE DE LA GENDARMERIE	BELGIQUE	U	FAVORABLE	RESEAU DE CHALEUR EN PROJET
21	207	597	MULLER MARIANNE JACQUELINE LOUISE	0011 RUE DES MARGUERITES	57200 SARREGUEMINES	U	FAVORABLE	RESEAU DE CHALEUR EN PROJET
21	207	597	CARBONNIERES ANNE ISABELLE SUZANNE	0080 RUE TAITBOU	75009 PARIS	U	FAVORABLE	RESEAU DE CHALEUR EN PROJET
21	208	507	WEBER BRIGITTE MARIA ANNA	00180RTE DE NANCY	57200 SARREGUEMINES	U	FAVORABLE	RESEAU DE CHALEUR EN PROJET
21	308	507	BEUTLER EMIL WERNER MANFRED	00180RTE DE NANCY	57200 SARREGUEMINES	U	FAVORABLE	RESEAU DE CHALEUR EN PROJET
21	209	579	MULLER MARIANNE JACQUELINE LOUISE	00111 RUE DES MARGUERITES	57200 SARREGUEMINES	U	FAVORABLE	RESEAU DE CHALEUR EN PROJET
21	209	579	CARBONNIERES ANNE ISABELLE SUZANNE	0080 RUE TAITBOU	75009 PARIS	U	FAVORABLE	RESEAU DE CHALEUR EN PROJET
21	210	512	MULLER MARIANNE JACQUELINE LOUISE	00111 RUE DES MARGUERITES	57200 SARREGUEMINES	U	FAVORABLE	RESEAU DE CHALEUR EN PROJET
21	211	985	CARBONNIERES ANNE ISABELLE SUZANNE	0080 RUE TAITBOU	75009 PARIS	U	FAVORABLE	RESEAU DE CHALEUR EN PROJET
21	211	985	MULLER MARIANNE JACQUELINE LOUISE	00111 RUE DES MARGUERITES	57200 SARREGUEMINES	U	FAVORABLE	RESEAU DE CHALEUR EN PROJET
21	212	983	SCHAMPION PATRICK	0009 RUE DES MARGUERITES	57200 SARREGUEMINES	U	FAVORABLE	RESEAU DE CHALEUR EN PROJET
21	212	983	KOCH CHANTAL LILIANE	0009 RUE DES MARGUERITES	57200 SARREGUEMINES	U	FAVORABLE	RESEAU DE CHALEUR EN PROJET
21	220	264	EHRESMANN SEBASTIEN SYLVAIN	GLION	SUISSE	U	FAVORABLE	RESEAU DE CHALEUR EN PROJET
21	220	264	MULLER SYLVIE	GLION	SUISSE	U	FAVORABLE	RESEAU DE CHALEUR EN PROJET
21	222	123	WEBER ALEXANDRA ANNE PIERRETTE	0020 RUE DES SAPINS	57200 SARREGUEMINES	U	FAVORABLE	RESEAU DE CHALEUR EN PROJET
21	222	123	GULLY FREDDY ALOYS	0020 RUE DES SAPINS	57200 SARREGUEMINES	U	FAVORABLE	RESEAU DE CHALEUR EN PROJET
21	227	375	GULRICH MICHAEL	0005 RUE DU PONT	57240 KNUITANGE	U	FAVORABLE	RESEAU DE CHALEUR EN PROJET
21	227	375	CHARTIER NATASCHA	0005 RUE DU PONT	57240 KNUITANGE	U	FAVORABLE	RESEAU DE CHALEUR EN PROJET
21	230	465	BENCHICHA AHMED	0029 RTE DE NANCY	57200 SARREGUEMINES	U	FAVORABLE	RESEAU DE CHALEUR EN PROJET
21	230	465	KERFOUF YAMINA	0029 RTE DE NANCY	57200 SARREGUEMINES	U	FAVORABLE	RESEAU DE CHALEUR EN PROJET
21	260	395	FETTAH NAZHA	0239 RUE DE LA MONTAGNE	57200 SARREGUEMINES	U	FAVORABLE	RESEAU DE CHALEUR EN PROJET
21	263	395	BOUHARCHA EL MOSTAFA	0239 RUE DE LA MONTAGNE	57200 SARREGUEMINES	U	FAVORABLE	RESEAU DE CHALEUR EN PROJET
21	263	436	WAWRZYNIAK VERONIQUE	0089 RUE DE FRANCE	57200 SARREGUEMINES	U	FAVORABLE	RESEAU DE CHALEUR EN PROJET
21	263	436	ZILIOITTO LEA CARLA	0089 RUE DE FRANCE	57200 SARREGUEMINES	U	FAVORABLE	RESEAU DE CHALEUR EN PROJET
21	264	495	VOGEL IRENE CECILE	0049 RTE DE NANCY	57200 SARREGUEMINES	U	FAVORABLE	RESEAU DE CHALEUR EN PROJET
21	264	495	CAGNAT PAUL GASTON	0049 RTE DE NANCY	57200 SARREGUEMINES	U	FAVORABLE	RESEAU DE CHALEUR EN PROJET
21	273	314	MABA TAGNE AUDREY	0037 RUE ANDRE SCHAUFF	57200 SARREGUEMINES	U	FAVORABLE	RESEAU DE CHALEUR EN PROJET
21	273	314	SIMO HYACINTHE LEWIS	0037 RUE ANDRE SCHAUFF	57200 SARREGUEMINES	U	FAVORABLE	RESEAU DE CHALEUR EN PROJET
21	275	697	DUMAN HABIB	0050 RTE DE NANCY	57200 SARREGUEMINES	U	FAVORABLE	RESEAU DE CHALEUR EN PROJET
21	275	697	ESMER AYSE	0050 RTE DE NANCY	57200 SARREGUEMINES	U	FAVORABLE	RESEAU DE CHALEUR EN PROJET
21	284	434	CARRE ALBERTINE SONIA	0005 RUE DES BLEUETS	57200 SARREGUEMINES	U	FAVORABLE	RESEAU DE CHALEUR EN PROJET
21	284	434	VISINALI ALFRED JEAN	0005 RUE DES BLEUETS	57200 SARREGUEMINES	U	FAVORABLE	RESEAU DE CHALEUR EN PROJET
21	286	336	WAWRZYNIAK VERONIQUE	0089 RUE DE FRANCE	57200 SARREGUEMINES	U	FAVORABLE	RESEAU DE CHALEUR EN PROJET
21	286	336	ZILIOITTO LEA CARLA	0089 RUE DE FRANCE	57200 SARREGUEMINES	U	FAVORABLE	RESEAU DE CHALEUR EN PROJET
21	293	748	GEOFFROY RENEE MARIE	0012 RUE SERPENTINE	57200 SARREGUEMINES	U	FAVORABLE	RESEAU DE CHALEUR EN PROJET
21	293	748	TESSARI EVELINE MARIE GERMAINE	0048 RUE DE QUEULEU	57070 METZ	U	FAVORABLE	RESEAU DE CHALEUR EN PROJET
21	295	495	BECK ANGELE MARIE AGNES	0001 RUE DES LIEVRES	57470 HOMBURG HAUT	U	FAVORABLE	RESEAU DE CHALEUR EN PROJET
21	285	495	ROHR LAURENCE LILIANE RENEE	0026 RUE DE METZ	57420 SILLEGNY	U	FAVORABLE	RESEAU DE CHALEUR EN PROJET
21	298	56	ENGIE	0000 RUE PHILIPPE LEBON	57950 MONTIGNY LES METZ	U	FAVORABLE	RESEAU DE CHALEUR EN PROJET
21	298	55	ELECTRICITE DE FRANCE	0022 AV DE WAGRAM	75008 PARIS	U	FAVORABLE	RESEAU DE CHALEUR EN PROJET
21	299	362	UNAL OZGUL	0001 RUE DU CHATEAU	57200 SARREGUEMINES	U	FAVORABLE	RESEAU DE CHALEUR EN PROJET
21	289	362	BALLA ISMAIL	0033 RUE DU BLAUBERG	57200 SARREGUEMINES	U	FAVORABLE	RESEAU DE CHALEUR EN PROJET
21	301	406	LIEBGOFF MURIELLE SIMONE	0037 RUE DU BLAUBERG	57200 SARREGUEMINES	U	FAVORABLE	RESEAU DE CHALEUR EN PROJET
21	301	406	BELLOTT BENJAMIN THOMAS	0037 RUE DU BLAUBERG	57200 SARREGUEMINES	U	FAVORABLE	RESEAU DE CHALEUR EN PROJET
21	305	581	SCHNEIDER PATRICK GUILLAUME	0045 RUE DU BLAUBERG	57200 SARREGUEMINES	U	FAVORABLE	RESEAU DE CHALEUR EN PROJET
21	305	581	SCHWINDT JOSIANE JACQUELINE JEANNETTE	0045 RUE DU BLAUBERG	57200 SARREGUEMINES	U	FAVORABLE	RESEAU DE CHALEUR EN PROJET
21	308	528	LAUER JOEL CAMILLE	0028 RUE DES ECOLES	57200 FRAUENBERG	U	FAVORABLE	RESEAU DE CHALEUR EN PROJET
21	308	528	HENNER SANDRINE	0028 RUE DES ECOLES	57200 FRAUENBERG	U	FAVORABLE	RESEAU DE CHALEUR EN PROJET
21	309	483	OZDEMIR MAHMUT	0049 RUE DU BLAUBERG	57200 SARREGUEMINES	U	FAVORABLE	RESEAU DE CHALEUR EN PROJET
21	309	483	OZDEMIR SADIYE	0049 RUE DU BLAUBERG	57200 SARREGUEMINES	U	FAVORABLE	RESEAU DE CHALEUR EN PROJET
21	310	438	SINGER THIERRY FRANCIS	0012 RUE DE LA WOOG	67260 HERBITZHEIM	U	FAVORABLE	RESEAU DE CHALEUR EN PROJET
21	310	438	ZIEGER ALINE	0012 RUE DE LA WOOG	67260 HERBITZHEIM	U	FAVORABLE	RESEAU DE CHALEUR EN PROJET
21	311	479	BEHR ALPHONSE LOUIS EUSTACHE	0014 RUE DES BLEUETS	57200 SARREGUEMINES	U	FAVORABLE	RESEAU DE CHALEUR EN PROJET
21	311	479	SCHNITZLER MARIE LYDIE DOMINIQUE	0014 RUE DES BLEUETS	57200 SARREGUEMINES	U	FAVORABLE	RESEAU DE CHALEUR EN PROJET
21	312	234	KONIGSACKER ERIC ANDRE	0015 IMP DES IRIS	57455 SEINGBOUSE	U	FAVORABLE	RESEAU DE CHALEUR EN PROJET
21	312	234	FRONGIA RITA	0015 IMP DES IRIS	57455 SEINGBOUSE	U	FAVORABLE	RESEAU DE CHALEUR EN PROJET
21	313	419	SOY ALI	0053 RUE DU BLAUBERG	57200 SARREGUEMINES	U	FAVORABLE	RESEAU DE CHALEUR EN PROJET
21	313	419	UNAL AYSE	0053 RUE DU BLAUBERG	57200 SARREGUEMINES	U	FAVORABLE	RESEAU DE CHALEUR EN PROJET
21	318	526	GABRIEL NOEMIE REGINE JOSEPHINE	0001 RUE DE VERDUN	57200 REMELFING	U	FAVORABLE	RESEAU DE CHALEUR EN PROJET
21	318	526	MEDER PATRICK GUY	0026 RUE DES MIMOSAS	57200 SARREGUEMINES	U	FAVORABLE	RESEAU DE CHALEUR EN PROJET

21	319	504 GACHER CATHERINE PAULETTE LUCIENNE	0063 RUE DU BLAUBERG	57200 SARREGUEMINES	U	FAVORABLE	RESEAU DE CHALEUR EN PROJET
21	319	504 HERTZOG PIERRE LOUIS FERNAND	0063 RUE DU BLAUBERG	57200 SARREGUEMINES	U	FAVORABLE	RESEAU DE CHALEUR EN PROJET
21	320	475 LE BOZEC ELODIE JEANNE MARIE	0074 RUE DU BLAUBERG	57200 SARREGUEMINES	U	FAVORABLE	RESEAU DE CHALEUR EN PROJET
21	320	475 GRAS LUDOVIC GERARD	0074 RUE DU BLAUBERG	57200 SARREGUEMINES	U	FAVORABLE	RESEAU DE CHALEUR EN PROJET
21	322	973 LEPOUTRE THOMAS ALAIN MARIE ANNE	0072 RUE DU BLAUBERG	57200 SARREGUEMINES	U	FAVORABLE	RESEAU DE CHALEUR EN PROJET
21	322	973 RAYMOND FABIENNE GEORGETTE RENEE	0072 RUE DU BLAUBERG	57200 SARREGUEMINES	U	FAVORABLE	RESEAU DE CHALEUR EN PROJET
21	324	298 BIACHE NATHALIE	0024 RUE DE LA FORET	57200 SARREGUEMINES	U	FAVORABLE	RESEAU DE CHALEUR EN PROJET
21	324	298 LUDMANN CHRISTOPHE RENE ROBERT	0024 RUE DE LA FORET	57200 SARREGUEMINES	U	FAVORABLE	RESEAU DE CHALEUR EN PROJET
21	325	471 MULLER ANTOINE LOUIS	0026 RUE DE LA FORET	57200 SARREGUEMINES	U	FAVORABLE	RESEAU DE CHALEUR EN PROJET
21	325	471 THIRY RUTH CATHERINE	0026 RUE DE LA FORET	57200 SARREGUEMINES	U	FAVORABLE	RESEAU DE CHALEUR EN PROJET
21	326	558 THIRY RUTH CATHERINE	0026 RUE DE LA FORET	57200 SARREGUEMINES	U	FAVORABLE	RESEAU DE CHALEUR EN PROJET
21	326	558 MULLER ANTOINE LOUIS	0026 RUE DE LA FORET	57200 SARREGUEMINES	U	FAVORABLE	RESEAU DE CHALEUR EN PROJET
21	327	449 MULLER ANTOINE LOUIS	0026 RUE DE LA FORET	57200 SARREGUEMINES	U	FAVORABLE	RESEAU DE CHALEUR EN PROJET
21	327	449 THIRY RUTH CATHERINE	0026 RUE DE LA FORET	57200 SARREGUEMINES	U	FAVORABLE	RESEAU DE CHALEUR EN PROJET
21	328	507 THIRY RUTH CATHERINE	0026 RUE DE LA FORET	57200 SARREGUEMINES	U	FAVORABLE	RESEAU DE CHALEUR EN PROJET
21	328	507 MULLER ANTOINE LOUIS	0026 RUE DE LA FORET	57200 SARREGUEMINES	U	FAVORABLE	RESEAU DE CHALEUR EN PROJET
21	329	433 WISNIEWSKI PIERRE EUGENE	0028 RUE DE LA FORET	57200 SARREGUEMINES	U	FAVORABLE	RESEAU DE CHALEUR EN PROJET
21	329	433 POST THERESE MARGUERITE	0028 RUE DE LA FORET	57200 SARREGUEMINES	U	FAVORABLE	RESEAU DE CHALEUR EN PROJET
21	331	1018 SAGLAM SATI	0034 RUE DE LA FORET	57200 SARREGUEMINES	U	FAVORABLE	RESEAU DE CHALEUR EN PROJET
21	331	1018 SAHIN MEHMET	0034 RUE DE LA FORET	57200 SARREGUEMINES	U	FAVORABLE	RESEAU DE CHALEUR EN PROJET
21	334	498 MELIS ELIO	0026 RUE JEAN D APREMONT	57000 METZ	U	FAVORABLE	RESEAU DE CHALEUR EN PROJET
21	334	498 BARRE SYLVIANE MARIE	0002 RUE JULES FERRY	09300 RETHEL	U	FAVORABLE	RESEAU DE CHALEUR EN PROJET
21	338	571 FERSCHNEIDER SABINE	0007 RUE DES JARDINS	57410 GROS REDERCHING	U	FAVORABLE	RESEAU DE CHALEUR EN PROJET
21	338	571 DAVIOT DORIAN CEDRIC	0007 RUE DES JARDINS	57410 GROS REDERCHING	U	FAVORABLE	RESEAU DE CHALEUR EN PROJET
21	340	451 FUHRMANN ANNE MADELEINE	0003 RUE GEORGES POMPIDOU	21130 AUXONNE	U	FAVORABLE	RESEAU DE CHALEUR EN PROJET
21	340	451 KELLER CHARLES	0003 RUE GEORGES POMPIDOU	21130 AUXONNE	U	FAVORABLE	RESEAU DE CHALEUR EN PROJET
21	342	584 KIRCH ALAIN SYLVAIN	0007 RUE DES GLAIEUX	57200 SARREGUEMINES	U	FAVORABLE	RESEAU DE CHALEUR EN PROJET
21	342	584 KIRCH JOSEPH MARCEL	0007 RUE DES GLAIEUX	57200 SARREGUEMINES	U	FAVORABLE	RESEAU DE CHALEUR EN PROJET
21	345	892 KELLER BENJAMIN SEBASTIEN	0001 RUE DES GLAIEUX	57200 SARREGUEMINES	U	FAVORABLE	RESEAU DE CHALEUR EN PROJET
21	345	892 KELLER FABRICE	0001 RUE DES GLAIEUX	57200 SARREGUEMINES	U	FAVORABLE	RESEAU DE CHALEUR EN PROJET
21	348	419 STEINER ANNE MARIE JOSIANE	0013 RUE DES MIMOSAS	57200 SARREGUEMINES	U	FAVORABLE	RESEAU DE CHALEUR EN PROJET
21	348	419 CORDARY GERARD ERNEST	0013 RUE DES MIMOSAS	57200 SARREGUEMINES	U	FAVORABLE	RESEAU DE CHALEUR EN PROJET
21	349	425 WEISS LOUIS	0015 RUE DES MIMOSAS	57200 SARREGUEMINES	U	FAVORABLE	RESEAU DE CHALEUR EN PROJET
21	349	425 MEUTELET DOMINIQUE COLETTE ANNE	0015 RUE DES MIMOSAS	57200 SARREGUEMINES	U	FAVORABLE	RESEAU DE CHALEUR EN PROJET
21	356	391 FADDI SUZANNA	0001 RUE DES BLEUETS	57520 GROSBLEDERSTROFF	U	FAVORABLE	RESEAU DE CHALEUR EN PROJET
21	356	391 BECK SEBASTIEN	0020 RUE DES MIMOSAS	57200 SARREGUEMINES	U	FAVORABLE	RESEAU DE CHALEUR EN PROJET
21	357	288 NIEDERLAENDER RODOLPHE	0018 RUE DES MIMOSAS	57200 SARREGUEMINES	U	FAVORABLE	RESEAU DE CHALEUR EN PROJET
21	357	288 ENGELHARD PAULINE MARTINE	0018 RUE DES MIMOSAS	57200 SARREGUEMINES	U	FAVORABLE	RESEAU DE CHALEUR EN PROJET
21	359	416 MALTER JOSIANE LOUISE	0014 RUE DES MIMOSAS	57200 SARREGUEMINES	U	FAVORABLE	RESEAU DE CHALEUR EN PROJET
21	359	416 VERNET ALAIN ALEXIS ROGER	0012 RUE DES MIMOSAS	57200 SARREGUEMINES	U	FAVORABLE	RESEAU DE CHALEUR EN PROJET
21	360	444 SATKUNARAJAH BRAVENKUMAR	0012 RUE DES MIMOSAS	57200 SARREGUEMINES	U	FAVORABLE	RESEAU DE CHALEUR EN PROJET
21	360	444 KETHEESWARAN JANANI	0012 RUE DES MIMOSAS	57200 SARREGUEMINES	U	FAVORABLE	RESEAU DE CHALEUR EN PROJET
21	361	442 WINTERSTEIN ROMAIN WENDELIN	0010 RUE DES MIMOSAS	57200 SARREGUEMINES	U	FAVORABLE	RESEAU DE CHALEUR EN PROJET
21	361	442 BAUMERT DOMINIQUE	0010 RUE DES MIMOSAS	57200 SARREGUEMINES	U	FAVORABLE	RESEAU DE CHALEUR EN PROJET
21	362	443 ROTH GASTON	0008 RUE DES MIMOSAS	57200 SARREGUEMINES	U	FAVORABLE	RESEAU DE CHALEUR EN PROJET
21	362	443 GROSS IRMA	0008 RUE DES MIMOSAS	57200 SARREGUEMINES	U	FAVORABLE	RESEAU DE CHALEUR EN PROJET
21	365	588 SCHIFFER MANUELA	0002 RUE DES MIMOSAS	57200 SARREGUEMINES	U	FAVORABLE	RESEAU DE CHALEUR EN PROJET
21	365	588 COURBIERE YANNICK CLAUDE	0002 RUE DES MIMOSAS	57200 SARREGUEMINES	U	FAVORABLE	RESEAU DE CHALEUR EN PROJET
21	366	618 BULLUT AYNUR	0031 RUE DES BLEUETS	57200 SARREGUEMINES	U	FAVORABLE	RESEAU DE CHALEUR EN PROJET
21	366	618 OZDEMIR MURAT	0031 RUE DES BLEUETS	57200 SARREGUEMINES	U	FAVORABLE	RESEAU DE CHALEUR EN PROJET
21	367	378 SCHREIBER PHILOMENE	0033 RUE DES BLEUETS	57200 SARREGUEMINES	U	FAVORABLE	RESEAU DE CHALEUR EN PROJET
21	367	378 RUPP MARCEL	0033 RUE DES BLEUETS	57200 SARREGUEMINES	U	FAVORABLE	RESEAU DE CHALEUR EN PROJET
21	371	466 FABING MARTINE JOSELYNE	0041 RUE DES BLEUETS	57200 SARREGUEMINES	U	FAVORABLE	RESEAU DE CHALEUR EN PROJET
21	371	466 ARNAULT PHILIPPE ERWIN	0041 RUE DES BLEUETS	57200 SARREGUEMINES	U	FAVORABLE	RESEAU DE CHALEUR EN PROJET
21	373	536 GEMBIAK DOMINIQUE	0030 RUE DU KELSBERG	57460 BEHREN LES FORBACH	U	FAVORABLE	RESEAU DE CHALEUR EN PROJET
21	373	536 GEMBIAK PATRICIA ANTOINETTE	0030 RUE DU KELSBERG	57460 BEHREN LES FORBACH	U	FAVORABLE	RESEAU DE CHALEUR EN PROJET
21	374	516 HAHN FREDERIC RENE	0047 RUE DES BLEUETS	57200 SARREGUEMINES	U	FAVORABLE	RESEAU DE CHALEUR EN PROJET
21	374	516 LAOUNI SHAM	0047 RUE DES BLEUETS	57200 SARREGUEMINES	U	FAVORABLE	RESEAU DE CHALEUR EN PROJET
21	375	435 MAILLOT DANIELE	0049 RUE DES BLEUETS	57200 SARREGUEMINES	U	FAVORABLE	RESEAU DE CHALEUR EN PROJET
21	375	435 SIMON BERTRAND ANDRE	0049 RUE DES BLEUETS	57200 SARREGUEMINES	U	FAVORABLE	RESEAU DE CHALEUR EN PROJET
21	378	408 CHRIST JEAN-CLAUDE	0055 RUE DES BLEUETS	57200 SARREGUEMINES	U	FAVORABLE	RESEAU DE CHALEUR EN PROJET
21	378	408 MAILLOT MARIE ROSE	0055 RUE DES BLEUETS	57200 SARREGUEMINES	U	FAVORABLE	RESEAU DE CHALEUR EN PROJET

21	379	571	IBRIQI SADIK	0057 RUE DES BLEUETS	57200 SARREGUEMINES	U	FAVORABLE	RESEAU DE CHALEUR EN PROJET
21	379	571	BERILA JEHONA	0057 RUE DES BLEUETS	57200 SARREGUEMINES	U	FAVORABLE	RESEAU DE CHALEUR EN PROJET
21	391	158	BIACHE NATHALIE	0024 RUE DE LA FORET	57200 SARREGUEMINES	U	FAVORABLE	RESEAU DE CHALEUR EN PROJET
21	391	158	LUDMANN CHRISTOPHE RENE ROBERT	0024 RUE DE LA FORET	57200 SARREGUEMINES	U	FAVORABLE	RESEAU DE CHALEUR EN PROJET
21	392	408	FARKOUH ELIAN	0008 RUE DES MYOSOTIS	57200 SARREGUEMINES	N	FAVORABLE	RESEAU DE CHALEUR EN PROJET
21	392	408	FARKOUH ROULA	0008 RUE DES MYOSOTIS	57200 SARREGUEMINES	N	FAVORABLE	RESEAU DE CHALEUR EN PROJET
21	393	421	FARKOUH ELIAN	0008 RUE DES MYOSOTIS	57200 SARREGUEMINES	N	FAVORABLE	RESEAU DE CHALEUR EN PROJET
21	393	421	FARKOUH ROULA	0008 RUE DES MYOSOTIS	57200 SARREGUEMINES	N	FAVORABLE	RESEAU DE CHALEUR EN PROJET
21	398	679	WEBER SEBASTIEN	0011 RUE DES MIMOSAS	57200 SARREGUEMINES	U	FAVORABLE	RESEAU DE CHALEUR EN PROJET
21	398	679	DEROUSSY CAROLE	0011 RUE DES MIMOSAS	57200 SARREGUEMINES	U	FAVORABLE	RESEAU DE CHALEUR EN PROJET
21	399	249	WINTERSTEIN ROSE MARIE	0006 RUE SERPENTINE	57200 SARREGUEMINES	U	FAVORABLE	RESEAU DE CHALEUR EN PROJET
21	399	249	LIPPOLDT CHARLES PHILIPPE	0006 RUE SERPENTINE	57200 SARREGUEMINES	U	FAVORABLE	RESEAU DE CHALEUR EN PROJET
21	400	250	WINTERSTEIN ROSE MARIE	0006 RUE SERPENTINE	57200 SARREGUEMINES	U	FAVORABLE	RESEAU DE CHALEUR EN PROJET
21	400	250	LIPPOLDT CHARLES PHILIPPE	0006 RUE SERPENTINE	57200 SARREGUEMINES	U	FAVORABLE	RESEAU DE CHALEUR EN PROJET
21	407	177	SCHUSTER BERNARD REMY	0061 RUE DES BLEUETS	57200 SARREGUEMINES	U	FAVORABLE	RESEAU DE CHALEUR EN PROJET
21	407	177	KRIEGEL NICOLE MARIE GERMAINE	0061 RUE DES BLEUETS	57200 SARREGUEMINES	U	FAVORABLE	RESEAU DE CHALEUR EN PROJET
21	408	272	NIES BERNARD RENE	0059 RUE DES BLEUETS	57200 SARREGUEMINES	U	FAVORABLE	RESEAU DE CHALEUR EN PROJET
21	408	272	SCHUSTER MARIE-FRANCE MONIQUE	0059 RUE DES BLEUETS	57200 SARREGUEMINES	U	FAVORABLE	RESEAU DE CHALEUR EN PROJET
21	409	95	SCHUSTER BERNARD REMY	0061 RUE DES BLEUETS	57200 SARREGUEMINES	U	FAVORABLE	RESEAU DE CHALEUR EN PROJET
21	409	95	KRIEGEL NICOLE MARIE GERMAINE	0061 RUE DES BLEUETS	57200 SARREGUEMINES	U	FAVORABLE	RESEAU DE CHALEUR EN PROJET
21	427	1986	COMMUNE DE SARREGUEMINES	0002 RUE DU MAIRE MASSING	57200 SARREGUEMINES	U	FAVORABLE	RESEAU DE CHALEUR EN PROJET
21	427	1986	SOCIETE D ECONOMIE MIXTE SARREGUEMINES CO	0003 RUE ALEXANDRE DE GEIGER	57200 SARREGUEMINES	U	FAVORABLE	RESEAU DE CHALEUR EN PROJET
21	430	1242	SOCIETE D ECONOMIE MIXTE SARREGUEMINES CO	0003 RUE ALEXANDRE DE GEIGER	57200 SARREGUEMINES	U	FAVORABLE	RESEAU DE CHALEUR EN PROJET
21	430	1242	COMMUNE DE SARREGUEMINES	0002 RUE DU MAIRE MASSING	57200 SARREGUEMINES	U	FAVORABLE	RESEAU DE CHALEUR EN PROJET
21	431	668	SOCIETE D ECONOMIE MIXTE SARREGUEMINES CO	0003 RUE ALEXANDRE DE GEIGER	57200 SARREGUEMINES	U	FAVORABLE	RESEAU DE CHALEUR EN PROJET
21	431	668	COMMUNE DE SARREGUEMINES	0002 RUE DU MAIRE MASSING	57200 SARREGUEMINES	U	FAVORABLE	RESEAU DE CHALEUR EN PROJET
21	434	429	SOCIETE D ECONOMIE MIXTE SARREGUEMINES CO	0003 RUE ALEXANDRE DE GEIGER	57200 SARREGUEMINES	U	FAVORABLE	RESEAU DE CHALEUR EN PROJET
21	434	429	COMMUNE DE SARREGUEMINES	0002 RUE DU MAIRE MASSING	57200 SARREGUEMINES	U	FAVORABLE	RESEAU DE CHALEUR EN PROJET
21	443	444	NIEDERLENDER MARC RENE	0014 RUE DES JACINTHES	57200 SARREGUEMINES	U	FAVORABLE	RESEAU DE CHALEUR EN PROJET
21	443	444	NIEDERLENDER MYRIAM	0036 RUE DU MARECHAL FOCH	78112 SAINT-GERMAIN-EN-LAYE	U	FAVORABLE	RESEAU DE CHALEUR EN PROJET
21	468	25	MEHL DOMINIQUE MARIE BERNADETTE	0009 IMP DES BLEUETS	57915 WOUSTVILLER	U	FAVORABLE	RESEAU DE CHALEUR EN PROJET
21	468	25	LANGEL GILBERT ROBERT	0009 IMP DES BLEUETS	57915 WOUSTVILLER	U	FAVORABLE	RESEAU DE CHALEUR EN PROJET
21	487	200	LIPPOLDT TANIA	0003ARUE SERPENTINE	57200 SARREGUEMINES	U	FAVORABLE	RESEAU DE CHALEUR EN PROJET
21	487	200	SCHMIDT DAVE PAUL	0003ARUE SERPENTINE	57200 SARREGUEMINES	U	FAVORABLE	RESEAU DE CHALEUR EN PROJET
21	488	376	LIPPOLDT TANIA	0003ARUE SERPENTINE	57200 SARREGUEMINES	U	FAVORABLE	RESEAU DE CHALEUR EN PROJET
21	488	376	SCHMIDT DAVE PAUL	0003ARUE SERPENTINE	57200 SARREGUEMINES	U	FAVORABLE	RESEAU DE CHALEUR EN PROJET
21	494	221	BAYRAK ERTUGRUL	0012BRUE ROBERT SCHUMAN	57510 PUTTELANGE-AUX-LACS	U	FAVORABLE	RESEAU DE CHALEUR EN PROJET
21	494	221	YAVUZ LATIFE	0012BRUE ROBERT SCHUMAN	57510 PUTTELANGE-AUX-LACS	U	FAVORABLE	RESEAU DE CHALEUR EN PROJET
21	498	308	HAUTER STEFAN	0013 RUE DES JACINTHES	57200 SARREGUEMINES	U	FAVORABLE	RESEAU DE CHALEUR EN PROJET
21	498	308	MOCOEUR GAELLE CHRISTINE	0013 RUE DES JACINTHES	57200 SARREGUEMINES	U	FAVORABLE	RESEAU DE CHALEUR EN PROJET
21	500	270	MOCOEUR GAELLE CHRISTINE	0013 RUE DES JACINTHES	57200 SARREGUEMINES	U	FAVORABLE	RESEAU DE CHALEUR EN PROJET
21	500	270	HAUTER STEFAN	0013 RUE DES JACINTHES	57200 SARREGUEMINES	U	FAVORABLE	RESEAU DE CHALEUR EN PROJET
21	500	270	MOCOEUR GAELLE CHRISTINE	0013 RUE DES JACINTHES	57200 SARREGUEMINES	N	FAVORABLE	RESEAU DE CHALEUR EN PROJET
21	500	270	HAUTER STEFAN	0013 RUE DES JACINTHES	57200 SARREGUEMINES	N	FAVORABLE	RESEAU DE CHALEUR EN PROJET
21	503	162	KLEIN ROGER GERARD	0018 RUE DE LA FORET	57200 SARREGUEMINES	N	FAVORABLE	RESEAU DE CHALEUR EN PROJET
21	503	162	GERARD SYLVIE MARIE ROSE	0018 RUE DE LA FORET	57200 SARREGUEMINES	N	FAVORABLE	RESEAU DE CHALEUR EN PROJET
21	504	1599	COMMUNE DE SARREGUEMINES	0002 RUE DU MAIRE MASSING	57200 SARREGUEMINES	U	FAVORABLE	RESEAU DE CHALEUR EN PROJET
21	504	1599	SOCIETE D ECONOMIE MIXTE SARREGUEMINES CO	0003 RUE ALEXANDRE DE GEIGER	57200 SARREGUEMINES	U	FAVORABLE	RESEAU DE CHALEUR EN PROJET
21	506	352	ROHR LAURENCE LILIANE RENEE	0028 RUE DE METZ	57420 SILLENGY	U	FAVORABLE	RESEAU DE CHALEUR EN PROJET
21	506	352	BECK ANGELE MARIE AGNES	0001 RUE DES LIVRES	57470 HOMBURG HAUT	U	FAVORABLE	RESEAU DE CHALEUR EN PROJET
21	507	165	SCHWINDT JOSIANE ACQUELINE JEANNETTE	0045 RUE DU BLAUBERG	57200 SARREGUEMINES	U	FAVORABLE	RESEAU DE CHALEUR EN PROJET
21	507	165	SCHNEIDER PATRICK GUILLAUME	0045 RUE DU BLAUBERG	57200 SARREGUEMINES	U	FAVORABLE	RESEAU DE CHALEUR EN PROJET
21	508	484	WOHANKA ETIENNE RUDOLF	0006 RUE DES BLEUETS	57200 SARREGUEMINES	U	FAVORABLE	RESEAU DE CHALEUR EN PROJET
21	508	484	LEHMANN SANDRINE	0048 RUE DE FRANCE	57200 SARREGUEMINES	U	FAVORABLE	RESEAU DE CHALEUR EN PROJET
21	509	657	GOETZ CARLA MARIE-MADELEINE	0007 RUE DE LA FORET	57200 SARREGUEMINES	U	FAVORABLE	RESEAU DE CHALEUR EN PROJET
21	509	657	OLONA FERNAND JOSEPH	0007 RUE DE LA FORET	57200 SARREGUEMINES	U	FAVORABLE	RESEAU DE CHALEUR EN PROJET
21	527	732	CARRE ALBERTINE SONIA	0005 RUE DES BLEUETS	57200 SARREGUEMINES	U	FAVORABLE	RESEAU DE CHALEUR EN PROJET
21	527	732	VISINALI ALFRED JEAN	0005 RUE DES BLEUETS	57200 SARREGUEMINES	U	FAVORABLE	RESEAU DE CHALEUR EN PROJET
21	528	364	VISINALI ALFRED JEAN	0005 RUE DES BLEUETS	57200 SARREGUEMINES	U	FAVORABLE	RESEAU DE CHALEUR EN PROJET
21	528	364	CARRE ALBERTINE SONIA	0005 RUE DES BLEUETS	57200 SARREGUEMINES	U	FAVORABLE	RESEAU DE CHALEUR EN PROJET
21	532	11	FONDATION VINCENT DE PAUL	0015 RUE DE LA CHOUSSAINT	67000 STRASBOURG	U	FAVORABLE	RESEAU DE CHALEUR EN PROJET
21	532	11	ASSOCIATION CHARTREUSE SAINT-SIXTE	0011 RUE DE LA CHARTREUSE	57480 RETTEL	U	FAVORABLE	RESEAU DE CHALEUR EN PROJET

21	542	818	SOCIETE D ECONOMIE MIXTE SARREGUEMINES CO	0003 RUE ALEXANDRE DE GEIGER	57200 SARREGUEMINES	U	FAVORABLE	RESEAU DE CHALEUR EN PROJET
21	542	818	COMMUNE DE SARREGUEMINES	0002 RUE DU MAIRE MASSING	57200 SARREGUEMINES	U	FAVORABLE	RESEAU DE CHALEUR EN PROJET
21	544	414	SCHAEFFER PATRICK WERNER ROBERT	0055 RUE DU BLAUBERG	57200 SARREGUEMINES	U	FAVORABLE	RESEAU DE CHALEUR EN PROJET
21	544	414	MACHI ELIANE AMELIE RAYMONDE	0055 RUE DU BLAUBERG	57200 SARREGUEMINES	U	FAVORABLE	RESEAU DE CHALEUR EN PROJET
21	545	201	SCHAEFFER PATRICK WERNER ROBERT	0055 RUE DU BLAUBERG	57200 SARREGUEMINES	U	FAVORABLE	RESEAU DE CHALEUR EN PROJET
21	545	201	MACHI ELIANE AMELIE RAYMONDE	0055 RUE DU BLAUBERG	57200 SARREGUEMINES	U	FAVORABLE	RESEAU DE CHALEUR EN PROJET
21	549	96	SPELLIG CHRISTOPHE ALFRED	0016 ALL DES HETRES	67320 DRULINGEN	U	FAVORABLE	RESEAU DE CHALEUR EN PROJET
21	549	96	SCHMITT MARIE ODILE	0016 ALL DES HETRES	67320 DRULINGEN	U	FAVORABLE	RESEAU DE CHALEUR EN PROJET
21	550	37	SPELLIG CHRISTOPHE ALFRED	0016 ALL DES HETRES	67320 DRULINGEN	U	FAVORABLE	RESEAU DE CHALEUR EN PROJET
21	550	37	SPELLIG CHRISTOPHE ALFRED	0016 ALL DES HETRES	67320 DRULINGEN	U	FAVORABLE	RESEAU DE CHALEUR EN PROJET
21	551	20	SPELLIG CHRISTOPHE ALFRED	0016 ALL DES HETRES	67320 DRULINGEN	U	FAVORABLE	RESEAU DE CHALEUR EN PROJET
21	551	20	SPELLIG CHRISTOPHE ALFRED	0016 ALL DES HETRES	67320 DRULINGEN	U	FAVORABLE	RESEAU DE CHALEUR EN PROJET
21	559	456	REINBOLD LAURA MARTINE	0007 RUE DES BLEUETS	57200 SARREGUEMINES	U	FAVORABLE	RESEAU DE CHALEUR EN PROJET
21	559	456	PICARD MARTIN LOUIS FRANCOIS	0007 RUE DES BLEUETS	57200 SARREGUEMINES	U	FAVORABLE	RESEAU DE CHALEUR EN PROJET
21	569	413	CZURDA SONIA CORINNE SABINE	0002 RUE DES FORETS	57400 IMLING	U	FAVORABLE	RESEAU DE CHALEUR EN PROJET
21	569	413	REIN GABRIEL LAURENT JOSEPH	0002 RUE DES FORETS	57400 IMLING	U	FAVORABLE	RESEAU DE CHALEUR EN PROJET
25	1	488	BRUHEE MARIE MATHILDE CATHERINE THERESE	0029 RUE NATIONALE	57600 FORBACH	U	FAVORABLE	RESEAU DE CHALEUR EN PROJET
25	1	488	BRUHEE FREDERIC JEAN	0029 RUE NATIONALE	57600 FORBACH	U	FAVORABLE	RESEAU DE CHALEUR EN PROJET
25	2	678	ROHE NICOLAS	0027 RUE DES SPORTS	57200 SARREGUEMINES	U	FAVORABLE	RESEAU DE CHALEUR EN PROJET
25	2	678	MARQUARDT CHRISTEL GERDA ELISA	0027 RUE DES SPORTS	57200 SARREGUEMINES	U	FAVORABLE	RESEAU DE CHALEUR EN PROJET
25	2	325	JUNG MARIE BERNADETTE CECILE	0021 RUE DES SPORTS	57200 SARREGUEMINES	U	FAVORABLE	RESEAU DE CHALEUR EN PROJET
25	18	325	JUNG MARIE BERNADETTE CECILE	0021 RUE DES SPORTS	57200 SARREGUEMINES	U	FAVORABLE	RESEAU DE CHALEUR EN PROJET
25	18	325	DAG ADRIEN	0007 RUE RESIDENCE WEIDENBAUM	67330 BOUXWILLER	U	FAVORABLE	RESEAU DE CHALEUR EN PROJET
25	21	355	DAG ADRIEN	0007 RUE RESIDENCE WEIDENBAUM	67330 BOUXWILLER	U	FAVORABLE	RESEAU DE CHALEUR EN PROJET
25	21	355	JUNG MARIE BERNADETTE CECILE	0021 RUE DES SPORTS	57200 SARREGUEMINES	U	FAVORABLE	RESEAU DE CHALEUR EN PROJET
25	21	355	JUNG MARIE BERNADETTE CECILE	0021 RUE DES SPORTS	57200 SARREGUEMINES	U	FAVORABLE	RESEAU DE CHALEUR EN PROJET
25	22	363	JUNG MARIE BERNADETTE CECILE	0021 RUE DES SPORTS	57200 SARREGUEMINES	U	FAVORABLE	RESEAU DE CHALEUR EN PROJET
25	22	363	JUNG MARIE BERNADETTE CECILE	0021 RUE DES SPORTS	57200 SARREGUEMINES	U	FAVORABLE	RESEAU DE CHALEUR EN PROJET
25	25	362	JUNG MARIE BERNADETTE CECILE	0021 RUE DES SPORTS	57200 SARREGUEMINES	U	FAVORABLE	RESEAU DE CHALEUR EN PROJET
25	25	362	DAG ADRIEN	0007 RUE RESIDENCE WEIDENBAUM	67330 BOUXWILLER	U	FAVORABLE	RESEAU DE CHALEUR EN PROJET
25	25	366	SCHWARTZ RAYMOND JOSEPH	0035 RUE DE NANCY	57915 WOUSTVILLER	U	FAVORABLE	RESEAU DE CHALEUR EN PROJET
25	34	366	TARALL MARIE ROSE MADELEINE	0035 RUE DE NANCY	57915 WOUSTVILLER	U	FAVORABLE	RESEAU DE CHALEUR EN PROJET
25	34	366	TARALL MARIE ROSE MADELEINE	0035 RUE DE NANCY	57915 WOUSTVILLER	U	FAVORABLE	RESEAU DE CHALEUR EN PROJET
25	37	343	STOEFFLER RACHEL	0027 RUE ALBERT 1ER	57200 SARREGUEMINES	U	FAVORABLE	RESEAU DE CHALEUR EN PROJET
25	37	343	PELLETIER PHILIPPE ROBERT CLAUDE	0027 RUE ALBERT 1ER	57200 SARREGUEMINES	U	FAVORABLE	RESEAU DE CHALEUR EN PROJET
25	38	524	STOEFFLER RACHEL	0027 RUE ALBERT 1ER	57200 SARREGUEMINES	U	FAVORABLE	RESEAU DE CHALEUR EN PROJET
25	38	524	MOUREE MARIE MARTHE	0015 RUE DES SPORTS	57200 SARREGUEMINES	U	FAVORABLE	RESEAU DE CHALEUR EN PROJET
25	38	58	STOEFFLER RACHEL	0027 RUE ALBERT 1ER	57200 SARREGUEMINES	U	FAVORABLE	RESEAU DE CHALEUR EN PROJET
25	39	58	MOUREE MARIE MARTHE	0015 RUE DES SPORTS	57200 SARREGUEMINES	U	FAVORABLE	RESEAU DE CHALEUR EN PROJET
25	39	58	MOUREE MARIE MARTHE	0015 RUE DES SPORTS	57200 SARREGUEMINES	U	FAVORABLE	RESEAU DE CHALEUR EN PROJET
25	41	403	MOUREE MARIE MARTHE	0015 RUE DES SPORTS	57200 SARREGUEMINES	U	FAVORABLE	RESEAU DE CHALEUR EN PROJET
25	41	403	STOEFFLER RACHEL	0027 RUE ALBERT 1ER	57200 SARREGUEMINES	U	FAVORABLE	RESEAU DE CHALEUR EN PROJET
25	49	2	ROHE ELISABETH MADELEINE	0009 RUE DES SPORTS	57200 SARREGUEMINES	U	FAVORABLE	RESEAU DE CHALEUR EN PROJET
25	49	2	SCHILLY ELISABET MARIA	0009 RUE DES SPORTS	57200 SARREGUEMINES	U	FAVORABLE	RESEAU DE CHALEUR EN PROJET
25	49	2	SCHILLY ELISABET MARIA	0009 RUE DES SPORTS	57200 SARREGUEMINES	U	FAVORABLE	RESEAU DE CHALEUR EN PROJET
25	50	347	ROHE ELISABETH MADELEINE	0009 RUE DES SPORTS	57200 SARREGUEMINES	U	FAVORABLE	RESEAU DE CHALEUR EN PROJET
25	50	347	ROHE ELISABETH MADELEINE	0009 RUE DES SPORTS	57200 SARREGUEMINES	U	FAVORABLE	RESEAU DE CHALEUR EN PROJET
25	70	65	SCHMITT FERNAND JOSEPH ANDRE	0010 RUE DES CHARMES	57200 SARREGUEMINES	U	FAVORABLE	RESEAU DE CHALEUR EN PROJET
25	70	65	FICKINGER ALPHONSE	0042 RUE DE GROSBUELDERSTROFF	57200 SARREGUEMINES	U	FAVORABLE	RESEAU DE CHALEUR EN PROJET
25	76	2012	HEIN ANNE MARIE GENEVIEVE	0032 RUE DE GROSBUELDERSTROFF	57200 SARREGUEMINES	U	FAVORABLE	RESEAU DE CHALEUR EN PROJET
25	76	2012	ANTUNA PHILIPPE HENRI SILVINO	0021 RUE DE LA BORNE	78690 SAINT-REMY-L HONORE	U	FAVORABLE	RESEAU DE CHALEUR EN PROJET
25	77	212	KLEIN EMMANUELLE URSULA	0030 RUE DE GROSBUELDERSTROFF	57200 SARREGUEMINES	U	FAVORABLE	RESEAU DE CHALEUR EN PROJET
25	77	212	MENSCH MANUEL JEANNOT	0030 RUE DE GROSBUELDERSTROFF	57200 SARREGUEMINES	U	FAVORABLE	RESEAU DE CHALEUR EN PROJET
25	79	180	BRENNIS MARIE LOUISE	0026 RUE DE GROSBUELDERSTROFF	57200 SARREGUEMINES	U	FAVORABLE	RESEAU DE CHALEUR EN PROJET
25	79	180	HUFFENUS RODOLPHE JOSEPH ANTOINE	0028 RUE DE GROSBUELDERSTROFF	57200 SARREGUEMINES	U	FAVORABLE	RESEAU DE CHALEUR EN PROJET
25	80	365	GUN HATICCE	0024 RUE DE GROSBUELDERSTROFF	57200 SARREGUEMINES	U	FAVORABLE	RESEAU DE CHALEUR EN PROJET
25	80	365	OZAY ZEKI	0024 RUE DE GROSBUELDERSTROFF	57200 SARREGUEMINES	U	FAVORABLE	RESEAU DE CHALEUR EN PROJET
25	81	172	MIRGAIN JACQUES FRANCOIS	0022 RUE DE GROSBUELDERSTROFF	57200 SARREGUEMINES	U	FAVORABLE	RESEAU DE CHALEUR EN PROJET
25	81	172	WILHELM IRENE ERICA MARIE THERESE	0022 RUE DE GROSBUELDERSTROFF	57200 SARREGUEMINES	U	FAVORABLE	RESEAU DE CHALEUR EN PROJET
25	82	426	MIRGAIN JACQUES FRANCOIS	0022 RUE DE GROSBUELDERSTROFF	57200 SARREGUEMINES	U	FAVORABLE	RESEAU DE CHALEUR EN PROJET
25	82	426	WILHELM IRENE ERICA MARIE THERESE	0022 RUE DE GROSBUELDERSTROFF	57200 SARREGUEMINES	U	FAVORABLE	RESEAU DE CHALEUR EN PROJET
25	83	91	MIRGAIN JACQUES FRANCOIS	0022 RUE DE GROSBUELDERSTROFF	57200 SARREGUEMINES	U	FAVORABLE	RESEAU DE CHALEUR EN PROJET
25	83	91	WILHELM IRENE ERICA MARIE THERESE	0022 RUE DE GROSBUELDERSTROFF	57200 SARREGUEMINES	U	FAVORABLE	RESEAU DE CHALEUR EN PROJET
25	84	112	WILHELM IRENE ERICA MARIE THERESE	0022 RUE DE GROSBUELDERSTROFF	57200 SARREGUEMINES	U	FAVORABLE	RESEAU DE CHALEUR EN PROJET
25	84	112	MIRGAIN JACQUES FRANCOIS	0022 RUE DE GROSBUELDERSTROFF	57200 SARREGUEMINES	U	FAVORABLE	RESEAU DE CHALEUR EN PROJET
25	85	130	WILHELM IRENE ERICA MARIE THERESE	0022 RUE DE GROSBUELDERSTROFF	57200 SARREGUEMINES	U	FAVORABLE	RESEAU DE CHALEUR EN PROJET
25	85	130	MIRGAIN JACQUES FRANCOIS	0022 RUE DE GROSBUELDERSTROFF	57200 SARREGUEMINES	U	FAVORABLE	RESEAU DE CHALEUR EN PROJET

25	90	910 CASTELLANO STEPHANE ANTOINE BERNARD	0022 RUE DES CERISIERS	57460 BOUSBACH	U	FAVORABLE	RESEAU DE CHALEUR EN PROJET
25	90	910 SAADI JEANNETTE	0022 RUE DES CERISIERS	57460 BOUSBACH	U	FAVORABLE	RESEAU DE CHALEUR EN PROJET
25	93	102 LUHMANN JULIETTE FRANCELINE	0002 RUE DE GROSBLEDERSTROFF	57200 SARREGUEMINES	U	FAVORABLE	RESEAU DE CHALEUR EN PROJET
25	93	102 HERGOTT MARIE ANDRE ALPHONSE	0002 RUE DE GROSBLEDERSTROFF	57200 SARREGUEMINES	U	FAVORABLE	RESEAU DE CHALEUR EN PROJET
25	96	133 BECKER SEBASTIEN JEAN	0053 RUE DE REIGNAC	57200 SARREGUEMINES	U	FAVORABLE	RESEAU DE CHALEUR EN PROJET
25	96	133 LEFEVRE MURIELLE	0053 RUE DE REIGNAC	57200 SARREGUEMINES	U	FAVORABLE	RESEAU DE CHALEUR EN PROJET
25	109	300 MEYER MARIA ELISABETH PAULETTE	0014 RUE D IPPING WELFERDING	57200 SARREGUEMINES	U	FAVORABLE	RESEAU DE CHALEUR EN PROJET
25	109	300 BOUR SERGE BENOIT	0014 RUE D IPPING WELFERDING	57200 SARREGUEMINES	U	FAVORABLE	RESEAU DE CHALEUR EN PROJET
25	118	427 STOJANOVSKI VANESSA FIONA	0026 RUE D IPPING WELFERDING	57200 SARREGUEMINES	U	FAVORABLE	RESEAU DE CHALEUR EN PROJET
25	118	427 ROUMENS STEVE JOSEPH	0026 RUE D IPPING WELFERDING	57200 SARREGUEMINES	U	FAVORABLE	RESEAU DE CHALEUR EN PROJET
25	121	67 FRANCOIS ERIC EMILE	0028 RUE D IPPING WELFERDING	57200 SARREGUEMINES	U	FAVORABLE	RESEAU DE CHALEUR EN PROJET
25	121	67 BIEBEL BENEDICTE LOUISE ELISABETH	0028 RUE D IPPING WELFERDING	57200 SARREGUEMINES	U	FAVORABLE	RESEAU DE CHALEUR EN PROJET
25	121	67 FRANCOIS ERIC EMILE	0028 RUE D IPPING WELFERDING	57200 SARREGUEMINES	N	FAVORABLE	RESEAU DE CHALEUR EN PROJET
25	121	67 BIEBEL BENEDICTE LOUISE ELISABETH	0028 RUE D IPPING WELFERDING	57200 SARREGUEMINES	N	FAVORABLE	RESEAU DE CHALEUR EN PROJET
25	122	88 ELECTRICITE DE FRANCE	0022 AV DE WAGRAM	75008 PARIS	N	FAVORABLE	RESEAU DE CHALEUR EN PROJET
25	122	88 ENGIE			N	FAVORABLE	RESEAU DE CHALEUR EN PROJET
25	135	11 MAJSTOROVIC BRANKO	0008 RUE DES CAMELIAS	57850 MONTIGNY LES METZ	N	FAVORABLE	RESEAU DE CHALEUR EN PROJET
25	135	11 KUJUNDZIC PERSA	0008 RUE DES CAMELIAS	57200 SARREGUEMINES	U	FAVORABLE	RESEAU DE CHALEUR EN PROJET
25	136	236 MAJSTOROVIC BRANKO	0008 RUE DES CAMELIAS	57200 SARREGUEMINES	U	FAVORABLE	RESEAU DE CHALEUR EN PROJET
25	136	236 KUJUNDZIC PERSA	0008 RUE DES CAMELIAS	57200 SARREGUEMINES	U	FAVORABLE	RESEAU DE CHALEUR EN PROJET
25	137	109 WOJAK GABRIELE ERNESTINE	0004 RUE DE GROSBLEDERSTROFF	57200 SARREGUEMINES	U	FAVORABLE	RESEAU DE CHALEUR EN PROJET
25	137	109 SCHWALBACH ADOLF	0004 RUE DE GROSBLEDERSTROFF	57200 SARREGUEMINES	U	FAVORABLE	RESEAU DE CHALEUR EN PROJET
25	140	488 SHAENGLAMAI KAMONPUN	0016 RUE DE GROSBLEDERSTROFF	57200 SARREGUEMINES	U	FAVORABLE	RESEAU DE CHALEUR EN PROJET
25	140	488 BOCK THIERRY	0016 RUE DE GROSBLEDERSTROFF	57200 SARREGUEMINES	U	FAVORABLE	RESEAU DE CHALEUR EN PROJET
25	142	424 SCHNEIDER STEPHAN JEAN NICOLAS RAYMOND	0056 RUE DE GROSBLEDERSTROFF	57200 SARREGUEMINES	U	FAVORABLE	RESEAU DE CHALEUR EN PROJET
25	142	424 GOSSMANN SOPHIE	0056 RUE DE GROSBLEDERSTROFF	57200 SARREGUEMINES	U	FAVORABLE	RESEAU DE CHALEUR EN PROJET
25	144	288 GOSSMANN SOPHIE	0056 RUE DE GROSBLEDERSTROFF	57200 SARREGUEMINES	U	FAVORABLE	RESEAU DE CHALEUR EN PROJET
25	144	288 SCHNEIDER STEPHAN JEAN NICOLAS RAYMOND	0056 RUE DE GROSBLEDERSTROFF	57200 SARREGUEMINES	U	FAVORABLE	RESEAU DE CHALEUR EN PROJET
25	148	157 LEBON FREDERIC	0038RUE DE GROSBLEDERSTROFF	57200 SARREGUEMINES	U	FAVORABLE	RESEAU DE CHALEUR EN PROJET
25	148	157 HAHL JOCELYNE MARIE	0038RUE DE GROSBLEDERSTROFF	57200 SARREGUEMINES	U	FAVORABLE	RESEAU DE CHALEUR EN PROJET
25	149	109 HAHL JOCELYNE MARIE	0038RUE DE GROSBLEDERSTROFF	57200 SARREGUEMINES	U	FAVORABLE	RESEAU DE CHALEUR EN PROJET
25	149	109 LEBON FREDERIC	0038RUE DE GROSBLEDERSTROFF	57200 SARREGUEMINES	U	FAVORABLE	RESEAU DE CHALEUR EN PROJET
25	161	153 LEGUE ABDALLAH	0005RUE DES SPORTS	57200 SARREGUEMINES	U	FAVORABLE	RESEAU DE CHALEUR EN PROJET
25	161	153 LEGUE HASNA	0005RUE DES SPORTS	57200 SARREGUEMINES	U	FAVORABLE	RESEAU DE CHALEUR EN PROJET
25	162	86 KARAYER AKVIM	0023 RUE DES PERDRIX	57200 SARREGUEMINES	U	FAVORABLE	RESEAU DE CHALEUR EN PROJET
25	162	86 KARAYER YUSUF	0023 RUE DES PERDRIX	57200 SARREGUEMINES	U	FAVORABLE	RESEAU DE CHALEUR EN PROJET
26	7	463 ZOPPIS SYLVIE PASCALLE	0023 RUE DE GROSBLEDERSTROFF	57200 SARREGUEMINES	U	FAVORABLE	RESEAU DE CHALEUR EN PROJET
26	7	463 PORTELLA MATTHIEU JEAN ALEXIS	0023 RUE DE GROSBLEDERSTROFF	57200 SARREGUEMINES	U	FAVORABLE	RESEAU DE CHALEUR EN PROJET
26	8	112 JOCHUM JEAN RAYMOND	0021 RUE DE GROSBLEDERSTROFF	57200 SARREGUEMINES	U	FAVORABLE	RESEAU DE CHALEUR EN PROJET
26	8	112 SCHERER MIREILLE CAROLINE LUCIENNE	0021 RUE DE GROSBLEDERSTROFF	57200 SARREGUEMINES	U	FAVORABLE	RESEAU DE CHALEUR EN PROJET
26	9	153 DEHLINGER YANN	0003 IMP GEORGES LACOUR	57200 SARREGUEMINES	U	FAVORABLE	RESEAU DE CHALEUR EN PROJET
26	9	153 DEHLINGER ANNE SOPHIE	0401 RTE DE SEZEGNIN	74580 VIRY	U	FAVORABLE	RESEAU DE CHALEUR EN PROJET
26	10	135 JOCHUM JEAN RAYMOND	0021 RUE DE GROSBLEDERSTROFF	57200 SARREGUEMINES	U	FAVORABLE	RESEAU DE CHALEUR EN PROJET
26	10	135 SCHERER MIREILLE CAROLINE LUCIENNE	0021 RUE DE GROSBLEDERSTROFF	57200 SARREGUEMINES	U	FAVORABLE	RESEAU DE CHALEUR EN PROJET
26	11	80 DEHLINGER ANNE SOPHIE	0401 RTE DE SEZEGNIN	74580 VIRY	U	FAVORABLE	RESEAU DE CHALEUR EN PROJET
26	11	80 DEHLINGER YANN	0003 IMP GEORGES LACOUR	57200 SARREGUEMINES	U	FAVORABLE	RESEAU DE CHALEUR EN PROJET
26	12	473 TONOLI MARTINA PAOLINA	0017 RUE DE GROSBLEDERSTROFF	57200 SARREGUEMINES	U	FAVORABLE	RESEAU DE CHALEUR EN PROJET
26	12	473 DAHLEM DANIEL JACQUES	0017 RUE DE GROSBLEDERSTROFF	57200 SARREGUEMINES	U	FAVORABLE	RESEAU DE CHALEUR EN PROJET
26	27	77 SAHDANE RAJAE	0005 RUE JEAN BAPTISTE BARTH	57200 SARREGUEMINES	U	FAVORABLE	RESEAU DE CHALEUR EN PROJET
26	27	77 BIEBEL BENEDICTE LOUISE ELISABETH	0005 RUE JEAN BAPTISTE BARTH	57200 SARREGUEMINES	U	FAVORABLE	RESEAU DE CHALEUR EN PROJET
26	28	77 FRANCOIS ERIC EMILE	0028 RUE D IPPING WELFERDING	57200 SARREGUEMINES	U	FAVORABLE	RESEAU DE CHALEUR EN PROJET
26	28	201 FARAH SAIDA	0162 RUE DE FRANCE	57200 SARREGUEMINES	U	FAVORABLE	RESEAU DE CHALEUR EN PROJET
26	56	201 CIPKA JEANNOT ERNEST	0029 RUE DE LA FORET	57200 SARREGUEMINES	U	FAVORABLE	RESEAU DE CHALEUR EN PROJET
26	71	18 AUBERTIN SERGE	0023 RUE WILSON	57510 REMERING-LES-PUTTELANGE	U	FAVORABLE	RESEAU DE CHALEUR EN PROJET
26	71	18 REDEL CHANTAL MARIE MADELEINE	0023 RUE WILSON	57510 PUTTELANGE-AUX-LACS	U	FAVORABLE	RESEAU DE CHALEUR EN PROJET
26	72	81 AUBERTIN SERGE	0023 RUE WILSON	57510 PUTTELANGE-AUX-LACS	U	FAVORABLE	RESEAU DE CHALEUR EN PROJET
26	72	81 REDEL CHANTAL MARIE MADELEINE	0023 RUE WILSON	57510 PUTTELANGE-AUX-LACS	U	FAVORABLE	RESEAU DE CHALEUR EN PROJET
26	75	155 PETIT GILLES RENE ALOYSIE	0009RUE DE GROSBLEDERSTROFF	57200 SARREGUEMINES	U	FAVORABLE	RESEAU DE CHALEUR EN PROJET
26	75	155 NIEDERLENDER PHILOMENE MARIE MADELEINE	0009RUE DE GROSBLEDERSTROFF	57200 SARREGUEMINES	U	FAVORABLE	RESEAU DE CHALEUR EN PROJET
27	22	645 HOUVER CLAUDE EDMOND ARMAND	0003 RUE D IPPING WELFERDING	57200 SARREGUEMINES	U	FAVORABLE	RESEAU DE CHALEUR EN PROJET
27	22	645 HIRT FRANCINE SUZANNE	0003 RUE D IPPING WELFERDING	57200 SARREGUEMINES	U	FAVORABLE	RESEAU DE CHALEUR EN PROJET

27	25	651	CHIARA SAMIRA	0007ARUE D'IPLING	57200	SARREGUEMINES	U	FAVORABLE	RESEAU DE CHALEUR EN PROJET
27	25	651	LEMTAMMAR NACERDINE	0007ARUE D'IPLING	57200	SARREGUEMINES	U	FAVORABLE	RESEAU DE CHALEUR EN PROJET
27	32	69	FISCHER JOELLE JULIETTE CHARLOTTE	0015 RUE D IPLING WELFERDING	57200	SARREGUEMINES	U	FAVORABLE	RESEAU DE CHALEUR EN PROJET
27	32	69	CIRILLO ALBERT	0015 RUE D IPLING WELFERDING	57200	SARREGUEMINES	U	FAVORABLE	RESEAU DE CHALEUR EN PROJET
27	33	118	SCHAEFFER LIONEL ELIE ALOYSIE	0015 RUE D CHATEAU D EAU	57200	SARREGUEMINES	U	FAVORABLE	RESEAU DE CHALEUR EN PROJET
27	33	118	SCHAEFFER RACHEL PIERRETTE	0001 RUE LALLEMAND	57200	SARREGUEMINES	U	FAVORABLE	RESEAU DE CHALEUR EN PROJET
27	37	62	BENDEL NICOLE MARIE MICHELLE	0005 RUE DE LA TUILLERIE	57200	SARREGUEMINES	U	FAVORABLE	RESEAU DE CHALEUR EN PROJET
27	37	62	SCHARFF FRANCOIS BRUNO	0005 RUE DE LA TUILLERIE	57200	SARREGUEMINES	U	FAVORABLE	RESEAU DE CHALEUR EN PROJET
27	39	56	SCHARFF FRANCOIS BRUNO	0005 RUE DE LA TUILLERIE	57200	SARREGUEMINES	U	FAVORABLE	RESEAU DE CHALEUR EN PROJET
27	39	56	BENDEL NICOLE MARIE MICHELLE	0005 RUE DE LA TUILLERIE	57200	SARREGUEMINES	U	FAVORABLE	RESEAU DE CHALEUR EN PROJET
27	43	134	GROSS MICHEL JACQUES	0029 RUE D IPLING WELFERDING	57200	SARREGUEMINES	U	FAVORABLE	RESEAU DE CHALEUR EN PROJET
27	43	134	SATTLER BRIGITTE	0007 RUE ANDRE PELLETIER	10700	ARCIS SUR AUBE	U	FAVORABLE	RESEAU DE CHALEUR EN PROJET
27	44	194	ERBS JEANNOT JEAN	0031 RUE D IPLING WELFERDING	57200	SARREGUEMINES	U	FAVORABLE	RESEAU DE CHALEUR EN PROJET
27	44	194	GREFF ANTOINETTE PHILOMENE IDA	0031 RUE D IPLING WELFERDING	57200	SARREGUEMINES	U	FAVORABLE	RESEAU DE CHALEUR EN PROJET
27	45	697	GREVERATH MELINDA GISELA IREN HELENE	0033 RUE D IPLING WELFERDING	57200	SARREGUEMINES	U	FAVORABLE	RESEAU DE CHALEUR EN PROJET
27	45	697	ZANETTI FLORENT JEAN-FRANCOIS DAMIEN	0033 RUE D IPLING WELFERDING	57200	SARREGUEMINES	U	FAVORABLE	RESEAU DE CHALEUR EN PROJET
27	45	697	GREVERATH MELINDA GISELA IREN HELENE	0033 RUE D IPLING WELFERDING	57200	SARREGUEMINES	N	FAVORABLE	RESEAU DE CHALEUR EN PROJET
27	45	697	ZANETTI FLORENT JEAN-FRANCOIS DAMIEN	0033 RUE D IPLING WELFERDING	57200	SARREGUEMINES	N	FAVORABLE	RESEAU DE CHALEUR EN PROJET
27	48	111	NGUYEN THANH	0002 RUE DE LA TUILLERIE	57200	SARREGUEMINES	U	FAVORABLE	RESEAU DE CHALEUR EN PROJET
27	48	111	NGUYEN THI HANH	0002 RUE DE LA TUILLERIE	57200	SARREGUEMINES	U	FAVORABLE	RESEAU DE CHALEUR EN PROJET
27	49	129	NGUYEN THI HANH	0002 RUE DE LA TUILLERIE	57200	SARREGUEMINES	U	FAVORABLE	RESEAU DE CHALEUR EN PROJET
27	49	129	NGUYEN THANH	0002 RUE DE LA TUILLERIE	57200	SARREGUEMINES	U	FAVORABLE	RESEAU DE CHALEUR EN PROJET
27	52	63	NGUYEN THANH	0002 RUE DE LA TUILLERIE	57200	SARREGUEMINES	U	FAVORABLE	RESEAU DE CHALEUR EN PROJET
27	52	63	NGUYEN THI HANH	0002 RUE DE LA TUILLERIE	57200	SARREGUEMINES	U	FAVORABLE	RESEAU DE CHALEUR EN PROJET
27	54	140	BRUN MONIQUE LEONIE	0007 RUE DE LA HALTE	57200	SARREGUEMINES	U	FAVORABLE	RESEAU DE CHALEUR EN PROJET
27	54	140	LEHNERT JEAN MARIE	0007 RUE DE LA HALTE	57200	SARREGUEMINES	U	FAVORABLE	RESEAU DE CHALEUR EN PROJET
27	59	95	VALENTE MICHEL ANDRE LOUIS	0159 AV DE STRASBOURG	54000	NANCY	U	FAVORABLE	RESEAU DE CHALEUR EN PROJET
27	59	95	SALEMI MARIE-CLAIRE GISLAINE	0079BRUE TOUFAIRE	17300	ROCHEFORT	U	FAVORABLE	RESEAU DE CHALEUR EN PROJET
27	60	167	SALEMI MARIE-CLAIRE GISLAINE	0159 AV DE STRASBOURG	17300	ROCHEFORT	U	FAVORABLE	RESEAU DE CHALEUR EN PROJET
27	60	167	VALENTE MICHEL ANDRE LOUIS	0079BRUE TOUFAIRE	54000	NANCY	U	FAVORABLE	RESEAU DE CHALEUR EN PROJET
27	61	177	NGUYEN CAROLINE	0004 RUE DE LA HALTE	57200	SARREGUEMINES	U	FAVORABLE	RESEAU DE CHALEUR EN PROJET
27	61	177	NGUYEN ANTOINE	0004 RUE DE LA HALTE	57200	SARREGUEMINES	U	FAVORABLE	RESEAU DE CHALEUR EN PROJET
27	64	827	HECKEL FANNY	0002 RUE DE CHARENTE	57200	SARREGUEMINES	U	FAVORABLE	RESEAU DE CHALEUR EN PROJET
27	64	827	BIRKENSTOCK JEREMY	0002 RUE DE CHARENTE	57200	SARREGUEMINES	U	FAVORABLE	RESEAU DE CHALEUR EN PROJET
27	65	432	BODO GERMAIN RODOLPHE	0004 RUE DE CHARENTE	57200	SARREGUEMINES	U	FAVORABLE	RESEAU DE CHALEUR EN PROJET
27	65	432	WEBER CATHERINE MARIE ANSELME	0004 RUE DE CHARENTE	57200	SARREGUEMINES	U	FAVORABLE	RESEAU DE CHALEUR EN PROJET
27	66	184	BODO GERMAIN RODOLPHE	0004 RUE DE CHARENTE	57200	SARREGUEMINES	U	FAVORABLE	RESEAU DE CHALEUR EN PROJET
27	66	184	WEBER CATHERINE MARIE ANSELME	0004 RUE DE CHARENTE	57200	SARREGUEMINES	U	FAVORABLE	RESEAU DE CHALEUR EN PROJET
27	67	428	ZIMINA NADEZHDA	0004 RUE DE GERBEVILLERS	57200	SARREGUEMINES	U	FAVORABLE	RESEAU DE CHALEUR EN PROJET
27	67	428	HEBLICH PHILIPPE JACQUES	0004 RUE DE GERBEVILLERS	57200	SARREGUEMINES	U	FAVORABLE	RESEAU DE CHALEUR EN PROJET
27	68	28	HEBLICH PHILIPPE JACQUES	0004 RUE DE GERBEVILLERS	57200	SARREGUEMINES	U	FAVORABLE	RESEAU DE CHALEUR EN PROJET
27	68	28	ZIMINA NADEZHDA	0004 RUE DE GERBEVILLERS	57200	SARREGUEMINES	U	FAVORABLE	RESEAU DE CHALEUR EN PROJET
27	68	74	KIEFFER SARAH FABIENNE	0022 RUE DES BERGERS	57200	SARREGUEMINES	U	FAVORABLE	RESEAU DE CHALEUR EN PROJET
27	69	74	CASA MATHIEU ANGELO ANTONIO	0022 RUE DES BERGERS	57200	SARREGUEMINES	U	FAVORABLE	RESEAU DE CHALEUR EN PROJET
27	70	42	CIRILLO ANTOINE	0024 RUE DES BERGERS	57200	SARREGUEMINES	U	FAVORABLE	RESEAU DE CHALEUR EN PROJET
27	70	42	DEHNE MANDE	0024 RUE DES BERGERS	57200	SARREGUEMINES	U	FAVORABLE	RESEAU DE CHALEUR EN PROJET
27	71	106	GERARDIN BERNADETTE MARIE	0051 RUE DE LA GARE	57430	WILLERWALD	U	FAVORABLE	RESEAU DE CHALEUR EN PROJET
27	71	106	LOUTZ LUCIEN GAMILLE	0003 RUE DE WOUTVILLER	57200	SARREGUEMINES	U	FAVORABLE	RESEAU DE CHALEUR EN PROJET
27	76	235	CIRILLO ANTOINE	0024 RUE DES BERGERS	57200	SARREGUEMINES	U	FAVORABLE	RESEAU DE CHALEUR EN PROJET
27	76	235	DEHNE MANDE	0024 RUE DES BERGERS	57200	SARREGUEMINES	U	FAVORABLE	RESEAU DE CHALEUR EN PROJET
27	79	253	KIEFFER SARAH FABIENNE	0022 RUE DES BERGERS	57200	SARREGUEMINES	U	FAVORABLE	RESEAU DE CHALEUR EN PROJET
27	79	253	CASA MATHIEU ANGELO ANTONIO	0022 RUE DES BERGERS	57200	SARREGUEMINES	U	FAVORABLE	RESEAU DE CHALEUR EN PROJET
27	79	253	KIEFFER SARAH FABIENNE	0022 RUE DES BERGERS	57200	SARREGUEMINES	U	FAVORABLE	RESEAU DE CHALEUR EN PROJET
27	79	253	CASA MATHIEU ANGELO ANTONIO	0022 RUE DES BERGERS	57200	SARREGUEMINES	U	FAVORABLE	RESEAU DE CHALEUR EN PROJET
27	80	566	NABIH EL BACHIR	0020 RUE DES BERGERS	57200	SARREGUEMINES	U	FAVORABLE	RESEAU DE CHALEUR EN PROJET
27	80	566	BENT SI MOH ZAHRA	0020 RUE DES BERGERS	57200	SARREGUEMINES	U	FAVORABLE	RESEAU DE CHALEUR EN PROJET
27	83	165	NABIH EL BACHIR	0020 RUE DES BERGERS	57200	SARREGUEMINES	U	FAVORABLE	RESEAU DE CHALEUR EN PROJET
27	83	165	BENT SI MOH ZAHRA	0020 RUE DES BERGERS	57200	SARREGUEMINES	U	FAVORABLE	RESEAU DE CHALEUR EN PROJET
27	88	543	CELINDANO FRANK DAVID	0012 RUE DES BERGERS	57200	SARREGUEMINES	U	FAVORABLE	RESEAU DE CHALEUR EN PROJET
27	88	543	JARROUDI FATIMA	0012 RUE DES BERGERS	57200	SARREGUEMINES	U	FAVORABLE	RESEAU DE CHALEUR EN PROJET
27	89	37	JARROUDI FATIMA	0012 RUE DES BERGERS	57200	SARREGUEMINES	U	FAVORABLE	RESEAU DE CHALEUR EN PROJET
27	89	37	CELINDANO FRANK DAVID	0012 RUE DES BERGERS	57200	SARREGUEMINES	U	FAVORABLE	RESEAU DE CHALEUR EN PROJET

27	92	136	VUILLET ROLAND	0008	RUE DES BERGERS	57200	SARREGUEMINES	U	FAVORABLE	RESEAU DE CHALEUR EN PROJET
27	92	136	GROSJEAN EVELYNE	0008	RUE DES BERGERS	57200	SARREGUEMINES	U	FAVORABLE	RESEAU DE CHALEUR EN PROJET
27	94	34	DAUFFER GERARD MARIE YVON	0006	RUE DES BERGERS	57200	SARREGUEMINES	U	FAVORABLE	RESEAU DE CHALEUR EN PROJET
27	94	34	FERRISSE MURIEL DENISE CLAUDE	0006	RUE DES BERGERS	57200	SARREGUEMINES	U	FAVORABLE	RESEAU DE CHALEUR EN PROJET
27	95	100	DAUFFER GERARD MARIE YVON	0006	RUE DES BERGERS	57200	SARREGUEMINES	U	FAVORABLE	RESEAU DE CHALEUR EN PROJET
27	95	100	FERRISSE MURIEL DENISE CLAUDE	0006	RUE DES BERGERS	57200	SARREGUEMINES	U	FAVORABLE	RESEAU DE CHALEUR EN PROJET
27	98	17	SCHHEEL UWE BERND	0002	RUE DES BERGERS	57200	SARREGUEMINES	U	FAVORABLE	RESEAU DE CHALEUR EN PROJET
27	98	17	SCHMITT BRIGITTE MARIE FRANCE	0002	RUE DES BERGERS	57200	SARREGUEMINES	U	FAVORABLE	RESEAU DE CHALEUR EN PROJET
27	99	103	SCHHEEL THOMAS FRANK	0002	RUE DES BERGERS	57200	SARREGUEMINES	U	FAVORABLE	RESEAU DE CHALEUR EN PROJET
27	99	103	SCHMITT BRIGITTE MARIE FRANCE	0002	RUE DES BERGERS	57200	SARREGUEMINES	U	FAVORABLE	RESEAU DE CHALEUR EN PROJET
27	100	93	SCHHEEL THOMAS FRANK	0002	RUE DES BERGERS	57200	SARREGUEMINES	U	FAVORABLE	RESEAU DE CHALEUR EN PROJET
27	100	93	SCHMITT BRIGITTE MARIE FRANCE	0002	RUE DES BERGERS	57200	SARREGUEMINES	U	FAVORABLE	RESEAU DE CHALEUR EN PROJET
27	102	27	AZOUIM FATMA	0003	RUE DES BERGERS	57200	SARREGUEMINES	U	FAVORABLE	RESEAU DE CHALEUR EN PROJET
27	102	27	GHARBAOUI MOHAMED	0003	RUE DES BERGERS	57200	SARREGUEMINES	U	FAVORABLE	RESEAU DE CHALEUR EN PROJET
27	103	21	FISCH MARIE	0003	RUE DES BERGERS	57200	SARREGUEMINES	U	FAVORABLE	RESEAU DE CHALEUR EN PROJET
27	103	21	REICHHART MAX	0003	RUE DES BERGERS	57200	SARREGUEMINES	U	FAVORABLE	RESEAU DE CHALEUR EN PROJET
27	105	206	AZOUIM FATMA	0003	RUE DES BERGERS	57200	SARREGUEMINES	U	FAVORABLE	RESEAU DE CHALEUR EN PROJET
27	105	206	GHARBAOUI MOHAMED	0003	RUE DES BERGERS	57200	SARREGUEMINES	U	FAVORABLE	RESEAU DE CHALEUR EN PROJET
27	113	32	HAOUAM AICHA	0009	RUE DES BERGERS	57200	SARREGUEMINES	U	FAVORABLE	RESEAU DE CHALEUR EN PROJET
27	113	32	BELGHORZE BACHIR	0009	RUE DE FRANCE	57200	SARREGUEMINES	U	FAVORABLE	RESEAU DE CHALEUR EN PROJET
27	114	188	HAOUAM AICHA	0009	RUE DES BERGERS	57200	SARREGUEMINES	U	FAVORABLE	RESEAU DE CHALEUR EN PROJET
27	114	188	BELGHORZE BACHIR	0044	RUE DE FRANCE	57200	SARREGUEMINES	U	FAVORABLE	RESEAU DE CHALEUR EN PROJET
27	115	50	BELGHORZE BACHIR	0044	RUE DE FRANCE	57200	SARREGUEMINES	U	FAVORABLE	RESEAU DE CHALEUR EN PROJET
27	115	50	HAOUAM AICHA	0009	RUE DES BERGERS	57200	SARREGUEMINES	U	FAVORABLE	RESEAU DE CHALEUR EN PROJET
27	120	30	BRAUN PAUL	0008	RUE DES BERGERS	57200	SARREGUEMINES	U	FAVORABLE	RESEAU DE CHALEUR EN PROJET
27	120	30	GUEBBARD HENRI	0013	RUE DES BERGERS	57200	SARREGUEMINES	U	FAVORABLE	RESEAU DE CHALEUR EN PROJET
27	121	39	JAKOBY CHRISTA MARIA	0013	RUE DES BERGERS	57200	SARREGUEMINES	U	FAVORABLE	RESEAU DE CHALEUR EN PROJET
27	121	39	WEBER KLAUS	0013	RUE DES BERGERS	57200	SARREGUEMINES	U	FAVORABLE	RESEAU DE CHALEUR EN PROJET
27	122	127	WEBER KLAUS	0013	RUE DES BERGERS	57200	SARREGUEMINES	U	FAVORABLE	RESEAU DE CHALEUR EN PROJET
27	122	127	JAKOBY CHRISTA MARIA	0013	RUE DES BERGERS	57200	SARREGUEMINES	U	FAVORABLE	RESEAU DE CHALEUR EN PROJET
27	123	16	WEBER KLAUS	0013	RUE DES BERGERS	57200	SARREGUEMINES	U	FAVORABLE	RESEAU DE CHALEUR EN PROJET
27	124	16	JAKOBY CHRISTA MARIA	0015	RUE DES BERGERS	57200	SARREGUEMINES	U	FAVORABLE	RESEAU DE CHALEUR EN PROJET
27	124	16	KLINGLER LUDOVIC BERNARD MARIE	0015	RUE DES BERGERS	57200	SARREGUEMINES	U	FAVORABLE	RESEAU DE CHALEUR EN PROJET
27	124	16	SCHMID ESTELLE DENISE ERNA	0015	RUE DES BERGERS	57200	SARREGUEMINES	U	FAVORABLE	RESEAU DE CHALEUR EN PROJET
27	125	95	SCHMID ESTELLE DENISE ERNA	0015	RUE DES BERGERS	57200	SARREGUEMINES	U	FAVORABLE	RESEAU DE CHALEUR EN PROJET
27	125	95	KLINGLER LUDOVIC BERNARD MARIE	0015	RUE DES BERGERS	57200	SARREGUEMINES	U	FAVORABLE	RESEAU DE CHALEUR EN PROJET
27	125	95	SCHMID ESTELLE DENISE ERNA	0015	RUE DES BERGERS	57200	SARREGUEMINES	U	FAVORABLE	RESEAU DE CHALEUR EN PROJET
27	128	171	LUHMANN GREGOIRE ARMAND	0017	RUE DES BERGERS	57200	SARREGUEMINES	U	FAVORABLE	RESEAU DE CHALEUR EN PROJET
27	128	171	OSORIO ALICE	0017	RUE DES BERGERS	57200	SARREGUEMINES	U	FAVORABLE	RESEAU DE CHALEUR EN PROJET
27	138	512	BUND JULIEN EDOUARD JOSEPH	0022	RUE DES CHARRONS	57200	SARREGUEMINES	U	FAVORABLE	RESEAU DE CHALEUR EN PROJET
27	138	512	SAMUEL FREDERIQUE MICHELE RENEE	0022	RUE DES CHARRONS	57200	SARREGUEMINES	U	FAVORABLE	RESEAU DE CHALEUR EN PROJET
27	139	578	BUND JULIEN EDOUARD JOSEPH	0022	RUE DES CHARRONS	57200	SARREGUEMINES	U	FAVORABLE	RESEAU DE CHALEUR EN PROJET
27	139	578	SAMUEL FREDERIQUE MICHELE RENEE	0022	RUE DES CHARRONS	57200	SARREGUEMINES	U	FAVORABLE	RESEAU DE CHALEUR EN PROJET
27	146	7	BENT SI MOH ZAHRA	0020	RUE DES BERGERS	57200	SARREGUEMINES	U	FAVORABLE	RESEAU DE CHALEUR EN PROJET
27	146	7	NABIH EL BACHIR	0020	RUE DES BERGERS	57200	SARREGUEMINES	U	FAVORABLE	RESEAU DE CHALEUR EN PROJET
27	151	19	FISCHER JOELLE JULIETTE CHARLOTTE	0015	RUE D IPLLING WELFERDING	57200	SARREGUEMINES	U	FAVORABLE	RESEAU DE CHALEUR EN PROJET
27	151	19	CIRILLO ALBERT	0015	RUE D IPLLING WELFERDING	57200	SARREGUEMINES	U	FAVORABLE	RESEAU DE CHALEUR EN PROJET
27	154	6620	SOCIETE NATIONALE SNCF	0002	PL AUX ETOILES	93633	SAINT DENIS CEDEX	U	FAVORABLE	RESEAU DE CHALEUR EN PROJET
27	154	6620	SOCIETE NATIONALE SNCF	0009	RUE JEAN PHILIPPE RAMEAU	93200	SAINT DENIS	U	FAVORABLE	RESEAU DE CHALEUR EN PROJET
27	162	49	CIRILLO ALBERT	0015	RUE D IPLLING WELFERDING	57200	SARREGUEMINES	U	FAVORABLE	RESEAU DE CHALEUR EN PROJET
27	162	49	FISCHER JOELLE JULIETTE CHARLOTTE	0015	RUE D IPLLING WELFERDING	57200	SARREGUEMINES	U	FAVORABLE	RESEAU DE CHALEUR EN PROJET
27	163	31	SALEMI MARIE-CLAIRE GISLAINE	0078	BRUE TOUFAIRE	17300	ROCHEFORT	U	FAVORABLE	RESEAU DE CHALEUR EN PROJET
27	163	31	VALENTE MICHEL ANDRE LOUIS	0159	AV DE STRASBOURG	54000	NANCY	U	FAVORABLE	RESEAU DE CHALEUR EN PROJET
27	171	279	EL YAGOUBI ABDELKADER	0025	RUE D IPLLING WELFERDING	57200	SARREGUEMINES	U	FAVORABLE	RESEAU DE CHALEUR EN PROJET
27	171	279	EL YAGOUBI ABDELKADER	0025	RUE D IPLLING WELFERDING	57200	SARREGUEMINES	U	FAVORABLE	RESEAU DE CHALEUR EN PROJET
27	178	628	BENDEL NICOLE MARIE MICHELLE	0005	RUE DE LA TUILERIE	57200	SARREGUEMINES	U	FAVORABLE	RESEAU DE CHALEUR EN PROJET
27	178	628	SCHARFF FRANCOIS BRUNO	0005	RUE DE LA TUILERIE	57200	SARREGUEMINES	U	FAVORABLE	RESEAU DE CHALEUR EN PROJET
27	179	84	BENDEL NICOLE MARIE MICHELLE	0005	RUE DE LA TUILERIE	57200	SARREGUEMINES	U	FAVORABLE	RESEAU DE CHALEUR EN PROJET
27	179	84	SCHARFF FRANCOIS BRUNO	0005	RUE DE LA TUILERIE	57200	SARREGUEMINES	U	FAVORABLE	RESEAU DE CHALEUR EN PROJET
27	180	418	CELINDANO FRANK DAVID	0012	RUE DES BERGERS	57200	SARREGUEMINES	U	FAVORABLE	RESEAU DE CHALEUR EN PROJET
27	180	418	JARROUDI FATIMA	0012	RUE DES BERGERS	57200	SARREGUEMINES	U	FAVORABLE	RESEAU DE CHALEUR EN PROJET
27	181	10	SCHMITT BRIGITTE MARIE FRANCE	0002	RUE DES BERGERS	57200	SARREGUEMINES	U	FAVORABLE	RESEAU DE CHALEUR EN PROJET
27	181	10	SCHHEEL UWE BERND	0002	RUE DES BERGERS	57200	SARREGUEMINES	U	FAVORABLE	RESEAU DE CHALEUR EN PROJET

27	182	760 HELMER CHRIS	0006 RUE DE LA HALTE	57200 SARREGUEMINES	U	FAVORABLE	RESEAU DE CHALEUR EN PROJET
27	182	760 MAUTRE LUCINDA MELISANDE GWENAELLE	0006 RUE CLEMENCEAU	57200 SARREGUEMINES	U	FAVORABLE	RESEAU DE CHALEUR EN PROJET
27	183	143 MAUTRE LUCINDA MELISANDE GWENAELLE	0006 RUE CLEMENCEAU	57200 SARREGUEMINES	U	FAVORABLE	RESEAU DE CHALEUR EN PROJET
27	183	143 HELMER CHRIS	0006 RUE DE LA HALTE	57200 SARREGUEMINES	U	FAVORABLE	RESEAU DE CHALEUR EN PROJET
27	187	470 CHIHARA SAMIRA	0007RUE D'IPPLING	57200 SARREGUEMINES	U	FAVORABLE	RESEAU DE CHALEUR EN PROJET
27	187	470 LEIMTAMMAR NACERDINE	0007RUE D'IPPLING	57200 SARREGUEMINES	U	FAVORABLE	RESEAU DE CHALEUR EN PROJET
27	189	104 VUILLIET ROLAND	0008 RUE DES BERGERS	57200 SARREGUEMINES	U	FAVORABLE	RESEAU DE CHALEUR EN PROJET
27	189	104 GROSJEAN EVELYNE	0008 RUE DES BERGERS	57200 SARREGUEMINES	U	FAVORABLE	RESEAU DE CHALEUR EN PROJET
27	190	36 HELMER CHRIS	0006 RUE DE LA HALTE	57200 SARREGUEMINES	U	FAVORABLE	RESEAU DE CHALEUR EN PROJET
27	190	36 MAUTRE LUCINDA MELISANDE GWENAELLE	0006 RUE CLEMENCEAU	57200 SARREGUEMINES	U	FAVORABLE	RESEAU DE CHALEUR EN PROJET
28	2	333 SOCIETE NATIONALE SNCF	0009 RUE JEAN PHILIPPE RAMEAU	93200 SAINT DENIS	A	FAVORABLE	RESEAU DE CHALEUR EN PROJET
28	2	333 SOCIETE NATIONALE SNCF	0002 PL AUX ETOILES	93633 SAINT DENIS CEDEX	A	FAVORABLE	RESEAU DE CHALEUR EN PROJET
28	2	333 SOCIETE NATIONALE SNCF	0009 RUE JEAN PHILIPPE RAMEAU	93200 SAINT DENIS	N	FAVORABLE	RESEAU DE CHALEUR EN PROJET
28	2	333 SOCIETE NATIONALE SNCF	0002 PL AUX ETOILES	93633 SAINT DENIS CEDEX	N	FAVORABLE	RESEAU DE CHALEUR EN PROJET
28	9	1067 RAMUNDO FANNY MARTINE	0025 RUE DE REIGNAC	57200 SARREGUEMINES	U	FAVORABLE	RESEAU DE CHALEUR EN PROJET
28	9	1067 MESCIA EMILIO	0025 RUE DE REIGNAC	57200 SARREGUEMINES	U	FAVORABLE	RESEAU DE CHALEUR EN PROJET
28	9	1067 RAMUNDO FANNY MARTINE	0025 RUE DE REIGNAC	57200 SARREGUEMINES	A	FAVORABLE	RESEAU DE CHALEUR EN PROJET
28	9	1067 MESCIA EMILIO	0025 RUE DE REIGNAC	57200 SARREGUEMINES	A	FAVORABLE	RESEAU DE CHALEUR EN PROJET
28	10	878 EL GHARBAOUI AMAR	0192 RUE DE LA MONTAGNE	57200 SARREGUEMINES	U	FAVORABLE	RESEAU DE CHALEUR EN PROJET
28	10	878 EL GHARBAOUI AMAR	0192 RUE DE LA MONTAGNE	57200 SARREGUEMINES	U	FAVORABLE	RESEAU DE CHALEUR EN PROJET
28	10	878 MOUHLAL JAMILA	0192 RUE DE LA MONTAGNE	57200 SARREGUEMINES	A	FAVORABLE	RESEAU DE CHALEUR EN PROJET
28	10	878 MOUHLAL JAMILA	0192 RUE DE LA MONTAGNE	57200 SARREGUEMINES	A	FAVORABLE	RESEAU DE CHALEUR EN PROJET
28	11	651 REBMANN MARTINE MARIE ELISE	0021 RUE DE REIGNAC	57200 SARREGUEMINES	A	FAVORABLE	RESEAU DE CHALEUR EN PROJET
28	11	651 REBMANN FRANCIS EMILE	0021 RUE DE REIGNAC	57200 SARREGUEMINES	U	FAVORABLE	RESEAU DE CHALEUR EN PROJET
28	11	651 REBMANN MARTINE MARIE ELISE	0021 RUE DE REIGNAC	57200 SARREGUEMINES	U	FAVORABLE	RESEAU DE CHALEUR EN PROJET
28	11	651 REBMANN FRANCIS EMILE	0021 RUE DE REIGNAC	57200 SARREGUEMINES	A	FAVORABLE	RESEAU DE CHALEUR EN PROJET
28	11	651 REBMANN FRANCIS EMILE	0021 RUE DE REIGNAC	57200 SARREGUEMINES	A	FAVORABLE	RESEAU DE CHALEUR EN PROJET
28	13	1185 MARTIN BERNARD	0013 RUE DE REIGNAC	57200 SARREGUEMINES	U	FAVORABLE	RESEAU DE CHALEUR EN PROJET
28	13	1185 LUXEMBOURG NICOLE BERNADETTE	0013 RUE DE REIGNAC	57200 SARREGUEMINES	U	FAVORABLE	RESEAU DE CHALEUR EN PROJET
28	13	1185 MARTIN BERNARD	0013 RUE DE REIGNAC	57200 SARREGUEMINES	U	FAVORABLE	RESEAU DE CHALEUR EN PROJET
28	13	1185 LUXEMBOURG NICOLE BERNADETTE	0013 RUE DE REIGNAC	57200 SARREGUEMINES	A	FAVORABLE	RESEAU DE CHALEUR EN PROJET
28	14	98 MARTIN BERNARD	0013 RUE DE REIGNAC	57200 SARREGUEMINES	U	FAVORABLE	RESEAU DE CHALEUR EN PROJET
28	14	98 LUXEMBOURG NICOLE BERNADETTE	0013 RUE DE REIGNAC	57200 SARREGUEMINES	U	FAVORABLE	RESEAU DE CHALEUR EN PROJET
28	14	98 MARTIN BERNARD	0013 RUE DE REIGNAC	57200 SARREGUEMINES	U	FAVORABLE	RESEAU DE CHALEUR EN PROJET
28	14	98 LUXEMBOURG NICOLE BERNADETTE	0013 RUE DE REIGNAC	57200 SARREGUEMINES	A	FAVORABLE	RESEAU DE CHALEUR EN PROJET
28	16	584 SIEBERT GERARD HENRI JOSEPH	0016 RUE DE ROULHUNG WFERDING	57200 SARREGUEMINES	U	FAVORABLE	RESEAU DE CHALEUR EN PROJET
28	16	584 COLLOT ASTRIDE MARIANNE CATHERINE	0016 RUE DE ROULHUNG WFERDING	57200 SARREGUEMINES	U	FAVORABLE	RESEAU DE CHALEUR EN PROJET
28	16	584 COLLOT ASTRIDE MARIANNE CATHERINE	0016 RUE DE ROULHUNG WFERDING	57200 SARREGUEMINES	A	FAVORABLE	RESEAU DE CHALEUR EN PROJET
28	16	584 COLLOT ASTRIDE MARIANNE CATHERINE	0016 RUE DE ROULHUNG WFERDING	57200 SARREGUEMINES	A	FAVORABLE	RESEAU DE CHALEUR EN PROJET
28	21	1708 NOWICKI MARIE	0001 RUE DE REIGNAC	57200 SARREGUEMINES	U	FAVORABLE	RESEAU DE CHALEUR EN PROJET
28	21	1706 WENDLING JEAN LOUIS	0001 RUE DE REIGNAC	57200 SARREGUEMINES	U	FAVORABLE	RESEAU DE CHALEUR EN PROJET
28	21	1706 NOWICKI MARIE	0001 RUE DE REIGNAC	57200 SARREGUEMINES	A	FAVORABLE	RESEAU DE CHALEUR EN PROJET
28	21	1706 WENDLING JEAN LOUIS	0001 RUE DE REIGNAC	57200 SARREGUEMINES	A	FAVORABLE	RESEAU DE CHALEUR EN PROJET
28	22	83 SOCIETE NATIONALE SNCF	0009 RUE JEAN PHILIPPE RAMEAU	93200 SAINT DENIS	U	FAVORABLE	RESEAU DE CHALEUR EN PROJET
28	22	83 SOCIETE NATIONALE SNCF	0002 PL AUX ETOILES	93633 SAINT DENIS CEDEX	U	FAVORABLE	RESEAU DE CHALEUR EN PROJET
28	23	1056 HAMANN JESSICA SIMONE	0002 RUE DE WOUSTVILLER	57200 SARREGUEMINES	U	FAVORABLE	RESEAU DE CHALEUR EN PROJET
28	23	1056 KOCH JONATHAN	0002 RUE DE WOUSTVILLER	57200 SARREGUEMINES	U	FAVORABLE	RESEAU DE CHALEUR EN PROJET
28	26	408 KOCH JONATHAN	0002 RUE DE WOUSTVILLER	57200 SARREGUEMINES	U	FAVORABLE	RESEAU DE CHALEUR EN PROJET
28	26	408 HAMANN JESSICA SIMONE	0008 RUE DE WOUSTVILLER	57200 SARREGUEMINES	U	FAVORABLE	RESEAU DE CHALEUR EN PROJET
28	30	570 KUNTZ SONIA MARTHE ANNA	0008 RUE DE WOUSTVILLER	57200 SARREGUEMINES	U	FAVORABLE	RESEAU DE CHALEUR EN PROJET
28	30	570 GROSSE PAUL JOSEPH EMILE	0008 RUE DE WOUSTVILLER	57200 SARREGUEMINES	U	FAVORABLE	RESEAU DE CHALEUR EN PROJET
28	183	10435 SOCIETE NATIONALE SNCF	0009 RUE JEAN PHILIPPE RAMEAU	93200 SAINT DENIS	U	FAVORABLE	RESEAU DE CHALEUR EN PROJET
28	183	10435 SOCIETE NATIONALE SNCF	0002 PL AUX ETOILES	93633 SAINT DENIS CEDEX	U	FAVORABLE	RESEAU DE CHALEUR EN PROJET
28	183	10435 SOCIETE NATIONALE SNCF	0009 RUE JEAN PHILIPPE RAMEAU	93200 SAINT DENIS	A	FAVORABLE	RESEAU DE CHALEUR EN PROJET
28	183	10435 SOCIETE NATIONALE SNCF	0002 PL AUX ETOILES	93633 SAINT DENIS CEDEX	A	FAVORABLE	RESEAU DE CHALEUR EN PROJET
28	183	10435 SOCIETE NATIONALE SNCF	0009 RUE JEAN PHILIPPE RAMEAU	93200 SAINT DENIS	N	FAVORABLE	RESEAU DE CHALEUR EN PROJET
28	183	10435 SOCIETE NATIONALE SNCF	0002 PL AUX ETOILES	93633 SAINT DENIS CEDEX	N	FAVORABLE	RESEAU DE CHALEUR EN PROJET
28	186	713 YILDIRIM GUL TEN	0065 RUE DE WOUSTVILLER	57200 SARREGUEMINES	U	FAVORABLE	RESEAU DE CHALEUR EN PROJET
28	186	713 YILDIRIM GULABI	0065 RUE DE WOUSTVILLER	57200 SARREGUEMINES	U	FAVORABLE	RESEAU DE CHALEUR EN PROJET
28	186	713 YILDIRIM GUL TEN	0065 RUE DE WOUSTVILLER	57200 SARREGUEMINES	A	FAVORABLE	RESEAU DE CHALEUR EN PROJET
28	186	713 YILDIRIM GULABI	0065 RUE DE WOUSTVILLER	57200 SARREGUEMINES	A	FAVORABLE	RESEAU DE CHALEUR EN PROJET
28	185	628 WENDLING JOCELYNE HELENE	0035 RUE D'IPPLING WELFERDING	57200 SARREGUEMINES	A	FAVORABLE	RESEAU DE CHALEUR EN PROJET
28	185	629 MISCHO GASTON JULES	0035 RUE D'IPPLING WELFERDING	57200 SARREGUEMINES	A	FAVORABLE	RESEAU DE CHALEUR EN PROJET

28	223	1585 ZIRGER LAURENT DENIS YVON	0006 RUE DE WOUSTVILLER	57200 SARREGUEMINES	U	FAVORABLE	RESEAU DE CHALEUR EN PROJET
28	223	1585 WANNER CHRISTINE ASTRIDE	0006 RUE DE WOUSTVILLER	57200 SARREGUEMINES	U	FAVORABLE	RESEAU DE CHALEUR EN PROJET
28	224	406 YILDIRIM GULTEN	0065 RUE DE WOUSTVILLER	57200 SARREGUEMINES	U	FAVORABLE	RESEAU DE CHALEUR EN PROJET
28	224	406 YILDIRIM GULABI	0065 RUE DE WOUSTVILLER	57200 SARREGUEMINES	A	FAVORABLE	RESEAU DE CHALEUR EN PROJET
28	224	406 YILDIRIM GULTEN	0065 RUE DE WOUSTVILLER	57200 SARREGUEMINES	A	FAVORABLE	RESEAU DE CHALEUR EN PROJET
28	227	698 BARTH CHARLES	0035 RUE DE REIGNAC	57200 SARREGUEMINES	U	FAVORABLE	RESEAU DE CHALEUR EN PROJET
28	227	698 FUHRMANN CORINNE	0035 RUE DE REIGNAC	57200 SARREGUEMINES	U	FAVORABLE	RESEAU DE CHALEUR EN PROJET
28	228	751 YILDIRIM ZULKUF	0031 RUE DE REIGNAC	57200 SARREGUEMINES	U	FAVORABLE	RESEAU DE CHALEUR EN PROJET
28	228	751 DEMIR ZEYNEP	0031 RUE DE REIGNAC	57200 SARREGUEMINES	U	FAVORABLE	RESEAU DE CHALEUR EN PROJET
28	229	765 NIEDERLENDER JEAN-LUC MARCEL	0029 RUE DE REIGNAC	57200 SARREGUEMINES	U	FAVORABLE	RESEAU DE CHALEUR EN PROJET
28	229	765 ADAM MARTINE MATHILDE	0029 RUE DE REIGNAC	57200 SARREGUEMINES	U	FAVORABLE	RESEAU DE CHALEUR EN PROJET
28	230	720 ADAM MARTINE MATHILDE	0033 RUE DE REIGNAC	57200 SARREGUEMINES	U	FAVORABLE	RESEAU DE CHALEUR EN PROJET
28	230	720 AIT AMRANE MAHMOUD	0033 RUE DE REIGNAC	57200 SARREGUEMINES	U	FAVORABLE	RESEAU DE CHALEUR EN PROJET
28	230	720 ALLAG AICHA	0033 RUE DE REIGNAC	57200 SARREGUEMINES	U	FAVORABLE	RESEAU DE CHALEUR EN PROJET
41	34	470 PERNET SARA MARGOT	0067 RUE DES SPORTS	57200 SARREGUEMINES	U	FAVORABLE	RESEAU DE CHALEUR EN PROJET
41	34	470 WEILER CHRISTIAN	0067 RUE DES SPORTS	57200 SARREGUEMINES	U	FAVORABLE	RESEAU DE CHALEUR EN PROJET
41	36	628 STAGNITTO CARMELINA	0024 RUE DES SPORTS	57200 SARREGUEMINES	U	FAVORABLE	RESEAU DE CHALEUR EN PROJET
41	38	628 HOY GERMAIN JEAN LOUIS	0024 RUE DES SPORTS	57200 SARREGUEMINES	U	FAVORABLE	RESEAU DE CHALEUR EN PROJET
41	38	873 DONAT ELLA RENATE	0026 RUE DES SPORTS	57200 SARREGUEMINES	U	FAVORABLE	RESEAU DE CHALEUR EN PROJET
41	38	873 HECKEL EMILE HENRI	0026 RUE DES SPORTS	57200 SARREGUEMINES	U	FAVORABLE	RESEAU DE CHALEUR EN PROJET
41	44	1136 GROSS YANNICK	0032 RUE DES SPORTS	57200 SARREGUEMINES	U	FAVORABLE	RESEAU DE CHALEUR EN PROJET
41	44	1136 HAFNER JENNIFER	0032 RUE DES SPORTS	57200 SARREGUEMINES	U	FAVORABLE	RESEAU DE CHALEUR EN PROJET
41	45	783 SCHLUCK RAYMOND NICOLAS	0034 RUE DES SPORTS	57200 SARREGUEMINES	U	FAVORABLE	RESEAU DE CHALEUR EN PROJET
41	45	783 SCHLUCK RAYMOND NICOLAS	0034 RUE DES SPORTS	57200 SARREGUEMINES	U	FAVORABLE	RESEAU DE CHALEUR EN PROJET
41	46	872 LANGGUTH CHRISTINE MARIE EDWIGE MICHELE	0036 RUE DES SPORTS	57200 SARREGUEMINES	U	FAVORABLE	RESEAU DE CHALEUR EN PROJET
41	46	872 SCHLUCK RENE SYLVAIN MARIE	0036 RUE DES SPORTS	57200 SARREGUEMINES	U	FAVORABLE	RESEAU DE CHALEUR EN PROJET
41	55	304 WACK JACQUELINE LUCIE MARIE THERESE	0043 RUE DES SPORTS	57200 SARREGUEMINES	U	FAVORABLE	RESEAU DE CHALEUR EN PROJET
41	55	304 WACK JACQUELINE LUCIE MARIE THERESE	0043 RUE DES SPORTS	57200 SARREGUEMINES	U	FAVORABLE	RESEAU DE CHALEUR EN PROJET
41	56	288 DITTTEN MARVIN MATHIAS TEATA	0037 RUE DES SPORTS	57200 SARREGUEMINES	U	FAVORABLE	RESEAU DE CHALEUR EN PROJET
41	56	288 SAMMARCO NATALIA	0037 RUE DES SPORTS	57200 SARREGUEMINES	U	FAVORABLE	RESEAU DE CHALEUR EN PROJET
41	57	1069 DITTTEN MARVIN MATHIAS TEATA	0037 RUE DES SPORTS	57200 SARREGUEMINES	U	FAVORABLE	RESEAU DE CHALEUR EN PROJET
41	57	1069 DITTTEN MARVIN MATHIAS TEATA	0037 RUE DES SPORTS	57200 SARREGUEMINES	U	FAVORABLE	RESEAU DE CHALEUR EN PROJET
41	58	320 HOFFMANN EMILIE BERNADETTE	0035 RUE DES SPORTS	57200 SARREGUEMINES	U	FAVORABLE	RESEAU DE CHALEUR EN PROJET
41	58	320 HARTHEISER MATTHIEU GERARD NICOLAS	0035 RUE DES SPORTS	57200 SARREGUEMINES	U	FAVORABLE	RESEAU DE CHALEUR EN PROJET
41	59	923 HARTHEISER MATTHIEU GERARD NICOLAS	0035 RUE DES SPORTS	57200 SARREGUEMINES	U	FAVORABLE	RESEAU DE CHALEUR EN PROJET
41	59	923 HOFFMANN EMILIE BERNADETTE	0035 RUE DES SPORTS	57200 SARREGUEMINES	U	FAVORABLE	RESEAU DE CHALEUR EN PROJET
41	60	1194 SCHITTER ROLAND GILBERT	0033 RUE DES SPORTS	57200 SARREGUEMINES	U	FAVORABLE	RESEAU DE CHALEUR EN PROJET
41	60	1194 BALL MARIE-ROSE CATHERINE	0033 RUE DES SPORTS	57200 SARREGUEMINES	U	FAVORABLE	RESEAU DE CHALEUR EN PROJET
41	61	1197 SCHITTER ROLAND GILBERT	0033 RUE DES SPORTS	57200 SARREGUEMINES	U	FAVORABLE	RESEAU DE CHALEUR EN PROJET
41	61	1197 SCHITTER ROLAND GILBERT	0033 RUE DES SPORTS	57200 SARREGUEMINES	U	FAVORABLE	RESEAU DE CHALEUR EN PROJET
41	81	1197 BALL MARIE-ROSE CATHERINE	0033 RUE DES SPORTS	57200 SARREGUEMINES	U	FAVORABLE	RESEAU DE CHALEUR EN PROJET
41	135	3031 FILLGRAFF ANNE MARIE	0058 RUE DES SPORTS	57200 SARREGUEMINES	U	FAVORABLE	RESEAU DE CHALEUR EN PROJET
41	135	3031 FILLGRAFF CHRISTINE	0058 RUE DES SPORTS	57200 SARREGUEMINES	U	FAVORABLE	RESEAU DE CHALEUR EN PROJET
41	158	549 WOLF ROBERT JOSEPH	1100 CHE DE FOURTANE	31600 SEYSES	A	FAVORABLE	RESEAU DE CHALEUR EN PROJET
41	158	549 WOLF ROBERT JOSEPH	0043 RUE DES SPORTS	57200 SARREGUEMINES	U	FAVORABLE	RESEAU DE CHALEUR EN PROJET
41	158	549 WACK JACQUELINE LUCIE MARIE THERESE	0043 RUE DES SPORTS	57200 SARREGUEMINES	U	FAVORABLE	RESEAU DE CHALEUR EN PROJET
41	179	211 GROSS GILBERT	0047 RUE DES SPORTS	57200 SARREGUEMINES	U	FAVORABLE	RESEAU DE CHALEUR EN PROJET
41	179	211 GABRIEL CARINE MARIE SOLANGE	0047 RUE DES SPORTS	57200 SARREGUEMINES	U	FAVORABLE	RESEAU DE CHALEUR EN PROJET
41	182	699 GROSS GILBERT	0047 RUE DES SPORTS	57200 SARREGUEMINES	U	FAVORABLE	RESEAU DE CHALEUR EN PROJET
41	182	699 GABRIEL CARINE MARIE SOLANGE	0047 RUE DES SPORTS	57200 SARREGUEMINES	U	FAVORABLE	RESEAU DE CHALEUR EN PROJET
41	200	384 OZKAN BIRGUL	0001 RUE DE LA CERISAIE	57200 SARREGUEMINES	U	FAVORABLE	RESEAU DE CHALEUR EN PROJET
41	200	384 GINAR NURULLAH	0001 RUE DE LA CERISAIE	57200 SARREGUEMINES	U	FAVORABLE	RESEAU DE CHALEUR EN PROJET
41	201	296 ANTHONY SANDRINE CHANTAL	0003 RUE DE LA CERISAIE	57200 SARREGUEMINES	U	FAVORABLE	RESEAU DE CHALEUR EN PROJET
41	201	296 SCIBETTA PIETRO GUISEPPE	0003 RUE DE LA CERISAIE	57200 SARREGUEMINES	U	FAVORABLE	RESEAU DE CHALEUR EN PROJET
41	202	278 BARBIER FLORENCE CHANTAL JOSETTE	0005 RUE DE LA CERISAIE	57200 SARREGUEMINES	U	FAVORABLE	RESEAU DE CHALEUR EN PROJET
41	202	278 CHILLARI SEBASTIEN	0005 RUE DE LA CERISAIE	57200 SARREGUEMINES	U	FAVORABLE	RESEAU DE CHALEUR EN PROJET
41	204	361 MATHIS WALFRIED MICHAEL	0009 RUE DE LA CERISAIE	57200 SARREGUEMINES	U	FAVORABLE	RESEAU DE CHALEUR EN PROJET
41	205	385 WARING MARIANNE MATHILDE GEORGETTE	0011 RUE DE LA CERISAIE	57200 SARREGUEMINES	U	FAVORABLE	RESEAU DE CHALEUR EN PROJET
41	205	385 MULLER LOUIS GERARD	0011 RUE DE LA CERISAIE	57200 SARREGUEMINES	U	FAVORABLE	RESEAU DE CHALEUR EN PROJET
41	206	290 LAGUNA JEAN MARIE	0012 RUE DE LA CERISAIE	57200 SARREGUEMINES	U	FAVORABLE	RESEAU DE CHALEUR EN PROJET
41	206	290 HANAU MIREILLE BABELLE	0012 RUE DE LA CERISAIE	57200 SARREGUEMINES	U	FAVORABLE	RESEAU DE CHALEUR EN PROJET
41	207	284 HOUYEZ ELIANE MARCELLE	0010 RUE DE LA CERISAIE	57200 SARREGUEMINES	U	FAVORABLE	RESEAU DE CHALEUR EN PROJET
41	207	284 NICOLAY BERNARD RENE	0010 RUE DE LA CERISAIE	57200 SARREGUEMINES	U	FAVORABLE	RESEAU DE CHALEUR EN PROJET

41	208	292	MATHIA MARG PIERRE HENRI	0008 RUE DE LA CERISAIE	57200 SARREGUEMINES	FAVORABLE	RESEAU DE CHALEUR EN PROJET
41	208	292	RAUCH ALINE ERNA	0008 RUE DE LA CERISAIE	57200 SARREGUEMINES	FAVORABLE	RESEAU DE CHALEUR EN PROJET
41	209	299	ORTOLA NICOLE JOSETTE	0006 RUE DE LA CERISAIE	57200 SARREGUEMINES	FAVORABLE	RESEAU DE CHALEUR EN PROJET
41	209	299	SIMON JACQUES ROBERT	0006 RUE DE LA CERISAIE	57200 SARREGUEMINES	FAVORABLE	RESEAU DE CHALEUR EN PROJET
41	224	376	AMANN THIERRY MARC	0002 RUE DE LA CERISAIE	57200 SARREGUEMINES	FAVORABLE	RESEAU DE CHALEUR EN PROJET
41	224	376	KUHNER STEPHANIE MARGIT	0002 RUE DE LA CERISAIE	57200 SARREGUEMINES	FAVORABLE	RESEAU DE CHALEUR EN PROJET
41	233	470	SCHERER PATRICK PIERRE ROGER	0014ARUE D ETZLING	57350 SPICHEREN	FAVORABLE	RESEAU DE CHALEUR EN PROJET
41	233	470	GROSS MARIE MADELEINE	0011 RUE DES LONGSCHAMPS	57515 ALSTING	FAVORABLE	RESEAU DE CHALEUR EN PROJET
41	234	434	AKKARI MYRIAM	0006 VEN DES MURIERS	57200 SARREGUEMINES	FAVORABLE	RESEAU DE CHALEUR EN PROJET
41	234	434	ACHEK MOHAMED	0006 VEN DES MURIERS	57200 SARREGUEMINES	FAVORABLE	RESEAU DE CHALEUR EN PROJET
41	235	393	SCHWARTZ LUCIENNE CAMILLE	0008 VEN DES MURIERS	57200 SARREGUEMINES	FAVORABLE	RESEAU DE CHALEUR EN PROJET
41	235	393	CORDARY PHILIPPE HENRI VICTOR	0008 VEN DES MURIERS	57200 SARREGUEMINES	FAVORABLE	RESEAU DE CHALEUR EN PROJET
41	236	393	LAURENT GINDY BRIGITTE	0010 VEN DES MURIERS	57200 SARREGUEMINES	FAVORABLE	RESEAU DE CHALEUR EN PROJET
41	236	393	HUET NICOLAS JOSEPH	0010 VEN DES MURIERS	57200 SARREGUEMINES	FAVORABLE	RESEAU DE CHALEUR EN PROJET
41	237	442	DARTEVELLE CHRISTOPHE	0019 RUE SAINT JEAN	57915 WOUSTVILLER	FAVORABLE	RESEAU DE CHALEUR EN PROJET
41	237	442	KLEIN CLAUDINE MARIE LILIANE	0012 VEN DES MURIERS	57200 SARREGUEMINES	FAVORABLE	RESEAU DE CHALEUR EN PROJET
41	239	347	KIEFFER ISABELLE MARIE ANNE	0016 VEN DES MURIERS	57200 SARREGUEMINES	FAVORABLE	RESEAU DE CHALEUR EN PROJET
41	239	347	KOCH UWE RICHARD	0016 VEN DES MURIERS	57200 SARREGUEMINES	FAVORABLE	RESEAU DE CHALEUR EN PROJET
41	241	338	SPIELDENNER DANIELLE DENISE	0020 VEN DES MURIERS	57200 SARREGUEMINES	FAVORABLE	RESEAU DE CHALEUR EN PROJET
41	241	338	HEIM CYRILLE	0020 VEN DES MURIERS	57200 SARREGUEMINES	FAVORABLE	RESEAU DE CHALEUR EN PROJET
41	242	314	WEBER FRANCOISE JACQUELINE LOUISE EUGENIE	0022 VEN DES MURIERS	57200 SARREGUEMINES	FAVORABLE	RESEAU DE CHALEUR EN PROJET
41	242	314	KREBS JOSEPH VICTOR	0022 VEN DES MURIERS	57200 SARREGUEMINES	FAVORABLE	RESEAU DE CHALEUR EN PROJET
41	243	380	KUNDOLF NORBERT LUCIEN	0024 VEN DES MURIERS	57200 SARREGUEMINES	FAVORABLE	RESEAU DE CHALEUR EN PROJET
41	243	380	GRATIUS MARTINE	0024 VEN DES MURIERS	57200 SARREGUEMINES	FAVORABLE	RESEAU DE CHALEUR EN PROJET
41	246	303	ACHEK MOHAMED	0006 VEN DES MURIERS	57200 SARREGUEMINES	FAVORABLE	RESEAU DE CHALEUR EN PROJET
41	246	303	AKKARI MYRIAM	0006 VEN DES MURIERS	57200 SARREGUEMINES	FAVORABLE	RESEAU DE CHALEUR EN PROJET
41	252	382	HADJAZI LEILA	0004 CHE DES PRUNIERIS	57200 SARREGUEMINES	FAVORABLE	RESEAU DE CHALEUR EN PROJET
41	252	382	BABACAN MUSTAFA	0004 CHE DES PRUNIERIS	57200 SARREGUEMINES	FAVORABLE	RESEAU DE CHALEUR EN PROJET
41	253	283	LERSY RENE MICHEL	0006 CHE DES PRUNIERIS	57200 SARREGUEMINES	FAVORABLE	RESEAU DE CHALEUR EN PROJET
41	253	283	PARIS MARIE ELISABETH JOSEPHINE	0006 CHE DES PRUNIERIS	57200 SARREGUEMINES	FAVORABLE	RESEAU DE CHALEUR EN PROJET
41	255	311	MARTIN DANIEL PAUL ALFRED	0010 CHE DES PRUNIERIS	57200 SARREGUEMINES	FAVORABLE	RESEAU DE CHALEUR EN PROJET
41	255	311	ROSSINI MARIE-ELISE	0010 CHE DES PRUNIERIS	57200 SARREGUEMINES	FAVORABLE	RESEAU DE CHALEUR EN PROJET
41	285	540	GUERINEAU ANNICK MYRIAM	0011 CHE DES PRUNIERIS	57200 SARREGUEMINES	FAVORABLE	RESEAU DE CHALEUR EN PROJET
41	285	540	FOTRE SEBASTIEN JEAN FRANCOIS	0011 CHE DES PRUNIERIS	57200 SARREGUEMINES	FAVORABLE	RESEAU DE CHALEUR EN PROJET
41	288	389	GROSSE MARIE FRANCE ROBERTE	0005 CHE DES PRUNIERIS	57200 SARREGUEMINES	FAVORABLE	RESEAU DE CHALEUR EN PROJET
41	288	389	HERGOTT MARIE THERESE	0005 CHE DES PRUNIERIS	57200 SARREGUEMINES	FAVORABLE	RESEAU DE CHALEUR EN PROJET
41	289	395	STUPFLER MARTIAL RAYMOND MARCEL	0003 CHE DES PRUNIERIS	57200 SARREGUEMINES	FAVORABLE	RESEAU DE CHALEUR EN PROJET
41	289	395	AMENDOLA LILIAN URSULA	0003 CHE DES PRUNIERIS	57200 SARREGUEMINES	FAVORABLE	RESEAU DE CHALEUR EN PROJET
41	274	266	FREYERMUTH ALPHONSE CHRISTOPHE	0018 CHE DES PRUNIERIS	57200 SARREGUEMINES	FAVORABLE	RESEAU DE CHALEUR EN PROJET
41	274	266	HALTER MARIE JEANNE	0018 CHE DES PRUNIERIS	57200 SARREGUEMINES	FAVORABLE	RESEAU DE CHALEUR EN PROJET
41	276	240	MASSING MARIANNE	0020 CHE DES PRUNIERIS	57200 SARREGUEMINES	FAVORABLE	RESEAU DE CHALEUR EN PROJET
41	276	240	SCHIDECKER BERTRAND	0020 CHE DES PRUNIERIS	57200 SARREGUEMINES	FAVORABLE	RESEAU DE CHALEUR EN PROJET
41	278	380	PFEFFER EDMOND CAMILLE	0024 CHE DES PRUNIERIS	57200 SARREGUEMINES	FAVORABLE	RESEAU DE CHALEUR EN PROJET
41	278	380	GARDIEN CHANTAL	0024 CHE DES PRUNIERIS	57200 SARREGUEMINES	FAVORABLE	RESEAU DE CHALEUR EN PROJET
41	281	37	SCHERER PATRICK PIERRE ROGER	0014ARUE D ETZLING	57350 SPICHEREN	FAVORABLE	RESEAU DE CHALEUR EN PROJET
41	281	37	GROSS MARIE MADELEINE	0011 RUE DES LONGSCHAMPS	57515 ALSTING	FAVORABLE	RESEAU DE CHALEUR EN PROJET
41	290	382	KNITTEL ANNE MARIE	0006 RUE SAINTE GENEVIEVE	57200 SARREGUEMINES	FAVORABLE	RESEAU DE CHALEUR EN PROJET
41	290	382	MATT SERGE GILBERT	0006 RUE SAINTE GENEVIEVE	57200 SARREGUEMINES	FAVORABLE	RESEAU DE CHALEUR EN PROJET
41	291	428	KARR CLAUDIA ERNESTINE	0034 RUE DE LA CERISAIE	57200 SARREGUEMINES	FAVORABLE	RESEAU DE CHALEUR EN PROJET
41	291	428	KIRCH ROLAND	0034 RUE DE LA CERISAIE	57200 SARREGUEMINES	FAVORABLE	RESEAU DE CHALEUR EN PROJET
41	292	450	NGUYEN THI MY THE	0018 ALL DE VAILLIERE	66000 PERRIGNAN	FAVORABLE	RESEAU DE CHALEUR EN PROJET
41	292	450	HOANG JOSEPH	0030 RUE FRANCOIS MARECHAL	57430 SARRALBE	FAVORABLE	RESEAU DE CHALEUR EN PROJET
41	293	286	GANGLOFF MONIQUE MARIE-MADELEINE	0030 RUE DE LA CERISAIE	57200 SARREGUEMINES	FAVORABLE	RESEAU DE CHALEUR EN PROJET
41	293	286	JANSEM DANIEL BERTRAND	0030 RUE DE LA CERISAIE	57200 SARREGUEMINES	FAVORABLE	RESEAU DE CHALEUR EN PROJET
41	294	290	ZAKRZEWSKI ROMAN	0028 RUE DE LA CERISAIE	57200 SARREGUEMINES	FAVORABLE	RESEAU DE CHALEUR EN PROJET
41	294	290	LOPATKA HUGUETTE	0028 RUE DE LA CERISAIE	57200 SARREGUEMINES	FAVORABLE	RESEAU DE CHALEUR EN PROJET
41	296	286	PRANDO ARRIGO	0024 RUE DE LA CERISAIE	57200 SARREGUEMINES	FAVORABLE	RESEAU DE CHALEUR EN PROJET
41	296	286	EYMEY MARIE MADELEINE	0024 RUE DE LA CERISAIE	57200 SARREGUEMINES	FAVORABLE	RESEAU DE CHALEUR EN PROJET
41	298	320	LOSTETTER BERNADETTE MARIE-LOUISE	0022 RUE DE LA CERISAIE	57200 SARREGUEMINES	FAVORABLE	RESEAU DE CHALEUR EN PROJET
41	298	320	DEHLINGER ALAIN MARIE JOSEPH	0022 RUE DE LA CERISAIE	57200 SARREGUEMINES	FAVORABLE	RESEAU DE CHALEUR EN PROJET
41	299	320	GIEBHARDT PIERRETTE MATHILDE	0020 RUE DE LA CERISAIE	57200 SARREGUEMINES	FAVORABLE	RESEAU DE CHALEUR EN PROJET
41	299	320	DEMOULIN ROLAND	0020 RUE DE LA CERISAIE	57200 SARREGUEMINES	FAVORABLE	RESEAU DE CHALEUR EN PROJET

41	300	246	MULLER ARNAUD GERARD ERIC DESIRE	0025 RUE DES DAHLIAS	67970 OERMINGEN	U	FAVORABLE	RESEAU DE CHALEUR EN PROJET
41	300	246	SANCHEZ EMILIE	0018 RUE DE LA CERISAE	57200 SARREGUEMINES	U	FAVORABLE	RESEAU DE CHALEUR EN PROJET
41	301	246	ALLARD JEAN-PAUL JACQUES	0016 RUE DE LA CERISAE	57200 SARREGUEMINES	U	FAVORABLE	RESEAU DE CHALEUR EN PROJET
41	301	246	KOHL BRIGITTE HILDEGARDE	0016 RUE DE LA CERISAE	57200 SARREGUEMINES	U	FAVORABLE	RESEAU DE CHALEUR EN PROJET
41	302	283	COLASSE MARLENE DENISE	0014 RUE DE LA CERISAE	57200 SARREGUEMINES	U	FAVORABLE	RESEAU DE CHALEUR EN PROJET
41	302	283	FRANCOIS JEAN CLAUDE	0014 RUE DE LA CERISAE	57200 SARREGUEMINES	U	FAVORABLE	RESEAU DE CHALEUR EN PROJET
41	305	360	JUNG CHANTAL	0043 RUE DE LA CERISAE	57200 SARREGUEMINES	U	FAVORABLE	RESEAU DE CHALEUR EN PROJET
41	305	360	JUNG CHANTAL	0043 RUE DE LA CERISAE	57200 SARREGUEMINES	U	FAVORABLE	RESEAU DE CHALEUR EN PROJET
41	306	334	THEOBALD JEROME ALFRED	0041 RUE DE LA CERISAE	57200 SARREGUEMINES	U	FAVORABLE	RESEAU DE CHALEUR EN PROJET
41	306	334	HENRICH ANDRE PIERRE	0041 RUE DE LA CERISAE	57200 SARREGUEMINES	U	FAVORABLE	RESEAU DE CHALEUR EN PROJET
41	306	334	LAMY MARIE CLAIRE JACQUELINE	0004RUE DE LA FORET	67280 SILTZHEIM	U	FAVORABLE	RESEAU DE CHALEUR EN PROJET
41	308	370	FABING PASCAL LOUIS	0037 RUE DE LA CERISAE	57200 SARREGUEMINES	U	FAVORABLE	RESEAU DE CHALEUR EN PROJET
41	308	370	LAUER MARTINE MONIQUE	0037 RUE DE LA CERISAE	57200 SARREGUEMINES	U	FAVORABLE	RESEAU DE CHALEUR EN PROJET
41	310	242	MOHR ANDRE RAYMOND	0033 RUE DE LA CERISAE	57200 SARREGUEMINES	U	FAVORABLE	RESEAU DE CHALEUR EN PROJET
41	310	242	SAMUZEAU ANNIE NICOLE	0033 RUE DE LA CERISAE	57200 SARREGUEMINES	U	FAVORABLE	RESEAU DE CHALEUR EN PROJET
41	311	240	FABING ANAIS JEANINE	0031 RUE DE LA CERISAE	57200 SARREGUEMINES	U	FAVORABLE	RESEAU DE CHALEUR EN PROJET
41	311	240	MOUROT MATHIEU	0031 RUE DE LA CERISAE	57200 SARREGUEMINES	U	FAVORABLE	RESEAU DE CHALEUR EN PROJET
41	317	305	MARZULLO MARIUS FREDERIC	0019 RUE DE LA CERISAE	57200 SARREGUEMINES	U	FAVORABLE	RESEAU DE CHALEUR EN PROJET
41	317	305	WAGNER FRANCINE ALICE HENRIETTE	0019 RUE DE LA CERISAE	57200 SARREGUEMINES	U	FAVORABLE	RESEAU DE CHALEUR EN PROJET
41	318	316	RECKTENWALD MARTINA ANNELIESE	0017 RUE DE LA CERISAE	57200 SARREGUEMINES	U	FAVORABLE	RESEAU DE CHALEUR EN PROJET
41	318	316	JUNG GERD	0017 RUE DE LA CERISAE	57200 SARREGUEMINES	U	FAVORABLE	RESEAU DE CHALEUR EN PROJET
41	322	281	WEISSE GERARD ADRIEN	0040 RUE DE LA CERISAE	57200 SARREGUEMINES	U	FAVORABLE	RESEAU DE CHALEUR EN PROJET
41	322	281	STEFFEN PATRICIA MARIE HELENE	0040 RUE DE LA CERISAE	57200 SARREGUEMINES	U	FAVORABLE	RESEAU DE CHALEUR EN PROJET
41	330	377	SCHUTZ STEPHANE	0002 ALL DES POMMIERS	57200 SARREGUEMINES	U	FAVORABLE	RESEAU DE CHALEUR EN PROJET
41	330	377	GANSTER ANNE ELISABETH MARCELLE	0002 ALL DES POMMIERS	57200 SARREGUEMINES	U	FAVORABLE	RESEAU DE CHALEUR EN PROJET
41	332	261	KOCH CARMEN	0006 ALL DES POMMIERS	57200 SARREGUEMINES	U	FAVORABLE	RESEAU DE CHALEUR EN PROJET
41	332	261	LEIBROCK MANFRED	0006 ALL DES POMMIERS	57200 SARREGUEMINES	U	FAVORABLE	RESEAU DE CHALEUR EN PROJET
41	377	131	PARIS MARIE ELISABETH JOSEPHINE	0006 CHE DES PRUNIERIS	57200 SARREGUEMINES	U	FAVORABLE	RESEAU DE CHALEUR EN PROJET
41	377	131	LE RSY RENE MICHEL	0006 CHE DES PRUNIERIS	57200 SARREGUEMINES	U	FAVORABLE	RESEAU DE CHALEUR EN PROJET
41	379	225	SEN PINAR	0037BRUE DE NANCY	57915 WOUSTVILLER	U	FAVORABLE	RESEAU DE CHALEUR EN PROJET
41	379	225	ERBATAN TAYFUR	0037BRUE DE NANCY	57915 WOUSTVILLER	U	FAVORABLE	RESEAU DE CHALEUR EN PROJET
49	303	856	BOUDJELTHIA DJILALI	0001 RUE DU HOHBERG	57200 SARREGUEMINES	U	FAVORABLE	RESEAU DE CHALEUR EN PROJET
49	303	856	FELLAGUE CHEBRA KHEIRA	0001 RUE DU HOHBERG	57200 SARREGUEMINES	U	FAVORABLE	RESEAU DE CHALEUR EN PROJET
49	304	648	ROHR ASTRIDE MARIE	0045 RUE DE ROUHLING WFERDING	57200 SARREGUEMINES	U	FAVORABLE	RESEAU DE CHALEUR EN PROJET
49	304	648	ZAHM JEAN-MARTIN FERNAND	0045 RUE DE ROUHLING WFERDING	57200 SARREGUEMINES	U	FAVORABLE	RESEAU DE CHALEUR EN PROJET
49	308	870	THINES CORINNE ALICE	0051 RUE DE ROUHLING WFERDING	57200 SARREGUEMINES	U	FAVORABLE	RESEAU DE CHALEUR EN PROJET
49	308	870	CUTIN ANDRE DOMINIQUE	0051 RUE DE ROUHLING WFERDING	57200 SARREGUEMINES	U	FAVORABLE	RESEAU DE CHALEUR EN PROJET
49	310	696	TORIL MANZANO JULIANA	0053 RUE DE ROUHLING WFERDING	57200 SARREGUEMINES	U	FAVORABLE	RESEAU DE CHALEUR EN PROJET
49	310	696	SARNO ALFONSO	0053 RUE DE ROUHLING WFERDING	57200 SARREGUEMINES	U	FAVORABLE	RESEAU DE CHALEUR EN PROJET
49	311	611	GILDIR NEVRIYE	0055 RUE DE ROUHLING WFERDING	57200 SARREGUEMINES	U	FAVORABLE	RESEAU DE CHALEUR EN PROJET
49	311	611	GULER MURSEL	0055 RUE DE ROUHLING WFERDING	57200 SARREGUEMINES	U	FAVORABLE	RESEAU DE CHALEUR EN PROJET
49	323	665	AUBRY MARIE LOUISE	0005 RUE DU HOHBERG	57200 SARREGUEMINES	U	FAVORABLE	RESEAU DE CHALEUR EN PROJET
49	323	665	SATTLER RENE	0005 RUE DU HOHBERG	57200 SARREGUEMINES	U	FAVORABLE	RESEAU DE CHALEUR EN PROJET
49	324	594	AGKOC OKAY	0003 RUE DU HOHBERG	57200 SARREGUEMINES	U	FAVORABLE	RESEAU DE CHALEUR EN PROJET
49	324	594	OZKAN HAMIFE	0003 RUE DU HOHBERG	57200 SARREGUEMINES	U	FAVORABLE	RESEAU DE CHALEUR EN PROJET
49	361	441	AKGUN TAN	0002ARUE DES MIRABELLIERS	57200 SARREGUEMINES	U	FAVORABLE	RESEAU DE CHALEUR EN PROJET
49	361	441	AKGUN MIKDAT	0002 RUE DES MIRABELLIERS	57200 SARREGUEMINES	U	FAVORABLE	RESEAU DE CHALEUR EN PROJET
49	362	175	AKGUN MIKDAT	0002 RUE DES MIRABELLIERS	57200 SARREGUEMINES	U	FAVORABLE	RESEAU DE CHALEUR EN PROJET
49	362	175	AKGUN TAN	0002ARUE DES MIRABELLIERS	57200 SARREGUEMINES	U	FAVORABLE	RESEAU DE CHALEUR EN PROJET
49	364	144	AKGUN MIKDAT	0002 RUE DES MIRABELLIERS	57200 SARREGUEMINES	U	FAVORABLE	RESEAU DE CHALEUR EN PROJET
49	364	144	AKGUN TAN	0002ARUE DES MIRABELLIERS	57200 SARREGUEMINES	U	FAVORABLE	RESEAU DE CHALEUR EN PROJET
49	377	268	ETTOUIMI KHALID	0004 RUE DES MIRABELLIERS	57200 SARREGUEMINES	U	FAVORABLE	RESEAU DE CHALEUR EN PROJET
49	377	268	BELKACEM FAIZA	0004 RUE DES MIRABELLIERS	57200 SARREGUEMINES	U	FAVORABLE	RESEAU DE CHALEUR EN PROJET
50	11	308	HERGOTT CATHERINE	0003 RUE DES CHALANDS	57200 SARREGUEMINES	U	FAVORABLE	RESEAU DE CHALEUR EN PROJET
50	11	309	FRANCOIS MARCEL NICOLAS EDOUARD	0011 RUE SAINT JEAN	57915 WOUSTVILLER	U	FAVORABLE	RESEAU DE CHALEUR EN PROJET
50	33	104	COLLOT ASTRIDE MARIANNE CATHERINE	0016 RUE DE ROUHLING WFERDING	57200 SARREGUEMINES	U	FAVORABLE	RESEAU DE CHALEUR EN PROJET
50	33	104	SIEBERT GERARD HENRI JOSEPH	0016 RUE DE ROUHLING WFERDING	57200 SARREGUEMINES	U	FAVORABLE	RESEAU DE CHALEUR EN PROJET
50	39	306	SALEH ACHE	0049 RUE DE GROSBLIEDERSTROFF	57200 SARREGUEMINES	N	FAVORABLE	RESEAU DE CHALEUR EN PROJET
50	39	306	HEIM LUCIEN PAUL	0049 RUE DE GROSBLIEDERSTROFF	57200 SARREGUEMINES	N	FAVORABLE	RESEAU DE CHALEUR EN PROJET
50	39	306	SALEH ACHE	0049 RUE DE GROSBLIEDERSTROFF	57200 SARREGUEMINES	U	FAVORABLE	RESEAU DE CHALEUR EN PROJET
50	39	306	HEIM LUCIEN PAUL	0049 RUE DE GROSBLIEDERSTROFF	57200 SARREGUEMINES	U	FAVORABLE	RESEAU DE CHALEUR EN PROJET
50	40	184	MAICHE SAMIA	0039 RUE ALLMEND	57200 SARREGUEMINES	N	FAVORABLE	RESEAU DE CHALEUR EN PROJET
50	40	184	HANK RACHID	0047 RUE DE GROSBLIEDERSTROFF	57200 SARREGUEMINES	N	FAVORABLE	RESEAU DE CHALEUR EN PROJET

50	40	184 MAICHE SAMIA	0039 RUE ALLMEND	57200 SARREGUEMINES	U	FAVORABLE	RESEAU DE CHALEUR EN PROJET
50	40	184 HANK RACHID	0047 RUE DE GROSBLEIDERSTROFF	57200 SARREGUEMINES	U	FAVORABLE	RESEAU DE CHALEUR EN PROJET
50	41	899 BARIS URKUC	0045 RUE DE GROSBLEIDERSTROFF	57200 SARREGUEMINES	N	FAVORABLE	RESEAU DE CHALEUR EN PROJET
50	41	899 GIRGIN MEHMET	0045 RUE DE GROSBLEIDERSTROFF	57200 SARREGUEMINES	N	FAVORABLE	RESEAU DE CHALEUR EN PROJET
50	41	899 BARIS URKUC	0045 RUE DE GROSBLEIDERSTROFF	57200 SARREGUEMINES	U	FAVORABLE	RESEAU DE CHALEUR EN PROJET
50	41	899 GIRGIN MEHMET	0045 RUE DE GROSBLEIDERSTROFF	57200 SARREGUEMINES	N	FAVORABLE	RESEAU DE CHALEUR EN PROJET
50	44	353 BAHE MONIQUE BERNADETTE	0041 RUE DE GROSBLEIDERSTROFF	57200 SARREGUEMINES	N	FAVORABLE	RESEAU DE CHALEUR EN PROJET
50	44	353 GRAFF ALAIN MICHEL	0082 RUE DIPLING WELFERDING	57200 SARREGUEMINES	N	FAVORABLE	RESEAU DE CHALEUR EN PROJET
50	44	353 BAHE MONIQUE BERNADETTE	0041 RUE DE GROSBLEIDERSTROFF	57200 SARREGUEMINES	U	FAVORABLE	RESEAU DE CHALEUR EN PROJET
50	44	353 GRAFF ALAIN MICHEL	0082 RUE DIPLING WELFERDING	57200 SARREGUEMINES	U	FAVORABLE	RESEAU DE CHALEUR EN PROJET
50	45	190 VRANAJ ERVIN	0039 RUE DE GROSBLEIDERSTROFF	57200 SARREGUEMINES	N	FAVORABLE	RESEAU DE CHALEUR EN PROJET
50	45	190 KASEMI ZAMIRA	0039 RUE DE GROSBLEIDERSTROFF	57200 SARREGUEMINES	N	FAVORABLE	RESEAU DE CHALEUR EN PROJET
50	45	190 VRANAJ ERVIN	0039 RUE DE GROSBLEIDERSTROFF	57200 SARREGUEMINES	U	FAVORABLE	RESEAU DE CHALEUR EN PROJET
50	45	190 KASEMI ZAMIRA	0039 RUE DE GROSBLEIDERSTROFF	57200 SARREGUEMINES	U	FAVORABLE	RESEAU DE CHALEUR EN PROJET
50	46	82 HOFFMANN JACQUES	0037 RUE DE GROSBLEIDERSTROFF	57200 SARREGUEMINES	N	FAVORABLE	RESEAU DE CHALEUR EN PROJET
50	46	82 SCHNOEDWIND MARIE	0037 RUE DE GROSBLEIDERSTROFF	57200 SARREGUEMINES	N	FAVORABLE	RESEAU DE CHALEUR EN PROJET
50	46	82 HOFFMANN JACQUES	0037 RUE DE GROSBLEIDERSTROFF	57200 SARREGUEMINES	U	FAVORABLE	RESEAU DE CHALEUR EN PROJET
50	46	82 SCHNOEDWIND MARIE	0037 RUE DE GROSBLEIDERSTROFF	57200 SARREGUEMINES	U	FAVORABLE	RESEAU DE CHALEUR EN PROJET
50	48	1195 ETAT PAR DIRECTION DE L IMMOBILIER DE L ETAT	0001 RUE FRANCOIS CUREL BP 4105	57036 METZ CEDEX 1	N	FAVORABLE	RESEAU DE CHALEUR EN PROJET
50	48	1195 SERVICE DE LA NAVIGATION	0000 RUE DE LA NUÉE BLEUE	67000 STRASBOURG	N	FAVORABLE	RESEAU DE CHALEUR EN PROJET
50	48	1195 ETAT PAR DIRECTION DE L IMMOBILIER DE L ETAT	0001 RUE FRANCOIS CUREL BP 4105	57036 METZ CEDEX 1	U	FAVORABLE	RESEAU DE CHALEUR EN PROJET
50	48	1195 SERVICE DE LA NAVIGATION	0000 RUE DE LA NUÉE BLEUE	67000 STRASBOURG	U	FAVORABLE	RESEAU DE CHALEUR EN PROJET
50	50	262 WETZEL ELIANE JEANNE	0031 RUE DE GROSBLEIDERSTROFF	57200 SARREGUEMINES	N	FAVORABLE	RESEAU DE CHALEUR EN PROJET
50	50	262 WENTZEL ANDRE JEAN EUGENE	0031 RUE DE GROSBLEIDERSTROFF	57200 SARREGUEMINES	N	FAVORABLE	RESEAU DE CHALEUR EN PROJET
50	50	262 WENTZEL ELIANE JEANNE	0031 RUE DE GROSBLEIDERSTROFF	57200 SARREGUEMINES	U	FAVORABLE	RESEAU DE CHALEUR EN PROJET
50	50	262 WENTZEL ANDRE JEAN EUGENE	0031 RUE DE GROSBLEIDERSTROFF	57200 SARREGUEMINES	U	FAVORABLE	RESEAU DE CHALEUR EN PROJET
50	54	376 KUHN LILIANE MARIE MADELEINE	0066 RUE DE GROSBLEIDERSTROFF	57200 SARREGUEMINES	U	FAVORABLE	RESEAU DE CHALEUR EN PROJET
50	54	376 JUNG BERNARD ALOYSIE	0070 RUE DE GROSBLEIDERSTROFF	57200 SARREGUEMINES	U	FAVORABLE	RESEAU DE CHALEUR EN PROJET
50	56	1176 YAZOGLU NURHAN	0070 RUE DE GROSBLEIDERSTROFF	57200 SARREGUEMINES	U	FAVORABLE	RESEAU DE CHALEUR EN PROJET
50	58	1176 ODABASI ISMAIL	0039 RUE DE GROSBLEIDERSTROFF	57200 SARREGUEMINES	U	FAVORABLE	RESEAU DE CHALEUR EN PROJET
50	53	190 VRANAJ ERVIN	0039 RUE DE GROSBLEIDERSTROFF	57200 SARREGUEMINES	U	FAVORABLE	RESEAU DE CHALEUR EN PROJET
50	53	190 KASEMI ZAMIRA	0039 RUE DE GROSBLEIDERSTROFF	57200 SARREGUEMINES	U	FAVORABLE	RESEAU DE CHALEUR EN PROJET
50	59	1558 DAG ADRIEN	0007 RUE RESIDENCE WEIDENBAUM	67330 BOUXWILLER	N	FAVORABLE	RESEAU DE CHALEUR EN PROJET
50	59	1558 JUNG VICTOR	0002 RUE SAINT WALFRID	57200 SARREGUEMINES	N	FAVORABLE	RESEAU DE CHALEUR EN PROJET
50	79	1585 SCHARF MARIE	0003 RUE DU CANAL WELFERDING	57200 SARREGUEMINES	N	FAVORABLE	RESEAU DE CHALEUR EN PROJET
50	79	1585 FISCH JACQUES	0003 RUE DU CANAL WELFERDING	57200 SARREGUEMINES	N	FAVORABLE	RESEAU DE CHALEUR EN PROJET
50	80	343 SCHARF MARIE	0002 RUE SAINT WALFRID	57200 SARREGUEMINES	U	FAVORABLE	RESEAU DE CHALEUR EN PROJET
50	80	343 SCHARF MARIE	0002 RUE SAINT WALFRID	57200 SARREGUEMINES	U	FAVORABLE	RESEAU DE CHALEUR EN PROJET
50	81	292 EL GARANI RKIA	0002 RUE DES SPORTS	57200 SARREGUEMINES	N	FAVORABLE	RESEAU DE CHALEUR EN PROJET
50	81	292 LEGUE LAHBIB	0002 RUE DES SPORTS	57200 SARREGUEMINES	N	FAVORABLE	RESEAU DE CHALEUR EN PROJET
50	82	314 EL GARANI RKIA	0002 RUE DES SPORTS	57200 SARREGUEMINES	N	FAVORABLE	RESEAU DE CHALEUR EN PROJET
50	82	314 LEGUE LAHBIB	0002 RUE DES SPORTS	57200 SARREGUEMINES	N	FAVORABLE	RESEAU DE CHALEUR EN PROJET
50	83	980 LEGUE LAHBIB	0002 RUE DES SPORTS	57200 SARREGUEMINES	U	FAVORABLE	RESEAU DE CHALEUR EN PROJET
50	83	980 EL GARANI RKIA	0002 RUE DES SPORTS	57200 SARREGUEMINES	U	FAVORABLE	RESEAU DE CHALEUR EN PROJET
50	90	530 FERSING PATRICE	0004 RUE DES SAPINS	57910 NEUFGRANGE	U	FAVORABLE	RESEAU DE CHALEUR EN PROJET
50	90	530 KNIPPER EMMA CHRISTINE	0006ARUE DES SPORTS	57200 SARREGUEMINES	U	FAVORABLE	RESEAU DE CHALEUR EN PROJET
50	91	518 FABING JEAN MARIE VICTOR	0008ARUE DES SPORTS	57200 SARREGUEMINES	U	FAVORABLE	RESEAU DE CHALEUR EN PROJET
50	91	518 FRANCOIS MONIQUE GABRIELLE	0008ARUE DES SPORTS	57200 SARREGUEMINES	U	FAVORABLE	RESEAU DE CHALEUR EN PROJET
50	94	521 MORGANTE DAVID NINO	0008 RUE DES SPORTS	57200 SARREGUEMINES	U	FAVORABLE	RESEAU DE CHALEUR EN PROJET
50	94	521 JEHL AUDREY ELISABETH	0008 RUE DES SPORTS	57200 SARREGUEMINES	U	FAVORABLE	RESEAU DE CHALEUR EN PROJET
50	95	507 JEHL AUDREY ELISABETH	0008 RUE DES SPORTS	57200 SARREGUEMINES	U	FAVORABLE	RESEAU DE CHALEUR EN PROJET
50	95	507 MORGANTE DAVID NINO	0008 RUE DES SPORTS	57200 SARREGUEMINES	U	FAVORABLE	RESEAU DE CHALEUR EN PROJET
50	114	32 DAG ADRIEN	0007 RUE RESIDENCE WEIDENBAUM	67330 BOUXWILLER	U	FAVORABLE	RESEAU DE CHALEUR EN PROJET
50	114	32 JUNG MARIE BERNADETTE CECILE	0021 RUE DES SPORTS	57200 SARREGUEMINES	U	FAVORABLE	RESEAU DE CHALEUR EN PROJET
50	123	707 WEIDIG JENNIFER	0012 RUE DES SPORTS	57200 SARREGUEMINES	U	FAVORABLE	RESEAU DE CHALEUR EN PROJET
50	123	707 ALLARD MATHIEU MARCEL	0012 RUE DES SPORTS	57200 SARREGUEMINES	U	FAVORABLE	RESEAU DE CHALEUR EN PROJET
50	130	2156 ERBATAN TAYFUR	0037BRUE DE NANCY	57915 WOUSTVILLER	U	FAVORABLE	RESEAU DE CHALEUR EN PROJET
50	130	2156 SEN PINAR	0037BRUE DE NANCY	57915 WOUSTVILLER	U	FAVORABLE	RESEAU DE CHALEUR EN PROJET
50	130	2156 ERBATAN TAYFUR	0037BRUE DE NANCY	57915 WOUSTVILLER	N	FAVORABLE	RESEAU DE CHALEUR EN PROJET
50	130	2156 ERBATAN TAYFUR	0037BRUE DE NANCY	57915 WOUSTVILLER	N	FAVORABLE	RESEAU DE CHALEUR EN PROJET
50	130	2156 SEN PINAR	0037BRUE DE NANCY	57915 WOUSTVILLER	N	FAVORABLE	RESEAU DE CHALEUR EN PROJET
50	154	1615 DUSSORT MARIE	0026 RUE DE WOUSTVILLER	57200 SARREGUEMINES	A	FAVORABLE	RESEAU DE CHALEUR EN PROJET
50	154	1615 FRANCOIS EUGENE	0026 RUE DE WOUSTVILLER	57200 SARREGUEMINES	A	FAVORABLE	RESEAU DE CHALEUR EN PROJET

50	162	1188	PEIFFER CHARLES	0028 RUE DU BLAUBERG	57200 SARREGUEMINES	A	FAVORABLE	RESEAU DE CHALEUR EN PROJET
50	162	1189	DANN ODILE	0012 QUAIDU CHEMIN DE FER	57200 SARREGUEMINES	A	FAVORABLE	RESEAU DE CHALEUR EN PROJET
50	165	2317	BUCHER GILBERT CHARLES	0003 RUE VICTOR HUGO	57200 SARREGUEMINES	A	FAVORABLE	RESEAU DE CHALEUR EN PROJET
50	165	2317	ZIMMERMANN MONIQUE LOUISE CECILE	0003 RUE VICTOR HUGO	57200 SARREGUEMINES	A	FAVORABLE	RESEAU DE CHALEUR EN PROJET
50	166	1247	MAUL ANNE MARIE MARGUERITE	0008 RUE DE NEUNKIRCH	57905 SARREINSMING	A	FAVORABLE	RESEAU DE CHALEUR EN PROJET
50	166	1247	MAUL JEAN MARIE	0019 RUE GILLET	86040 INGERSHEIM	A	FAVORABLE	RESEAU DE CHALEUR EN PROJET
50	170	1477	SOISSONG THOMAS	0023 RUE VICTOR HUGO	57970 YUTZ	N	FAVORABLE	RESEAU DE CHALEUR EN PROJET
50	170	1477	SCHARFF MARGUERITE	0030 RUE DENIS PAPIN	57970 YUTZ	N	FAVORABLE	RESEAU DE CHALEUR EN PROJET
50	171	1422	SCHARFF CELESTINE	0023 RUE D IPLLING WELFERDING	57200 SARREGUEMINES	N	FAVORABLE	RESEAU DE CHALEUR EN PROJET
50	171	1422	SPRUNCK JEAN NICOLAS	0023 RUE D IPLLING WELFERDING	57200 SARREGUEMINES	N	FAVORABLE	RESEAU DE CHALEUR EN PROJET
50	172	1898	SCHARFF PIERRE JOSEPH	0005 RUE DE LA TUILERIE	57200 SARREGUEMINES	N	FAVORABLE	RESEAU DE CHALEUR EN PROJET
50	172	1698	HELMER CATHERINE	0005 RUE DE LA TUILERIE	57200 SARREGUEMINES	N	FAVORABLE	RESEAU DE CHALEUR EN PROJET
50	175	3657	GOEPP BAUDOJIN PIERRE HENRY	0090 RUE DES ARCHIVES	75003 PARIS	A	FAVORABLE	RESEAU DE CHALEUR EN PROJET
50	175	3657	GOEPP MARIE FRANCINE	0006 GR GRAND-RUE JEAN MOULIN	34000 MONTPELLIER	A	FAVORABLE	RESEAU DE CHALEUR EN PROJET
50	175	3657	GOEPP MARIE FRANCINE	0090 RUE DES ARCHIVES	75003 PARIS	N	FAVORABLE	RESEAU DE CHALEUR EN PROJET
50	175	3657	GOEPP MARIE FRANCINE	0006 GR GRAND-RUE JEAN MOULIN	34000 MONTPELLIER	N	FAVORABLE	RESEAU DE CHALEUR EN PROJET
50	187	3786	CLEMENT JEAN PAUL JULIEN	0030 RUE DE ROUHLING WFERDING	57200 SARREGUEMINES	U	FAVORABLE	RESEAU DE CHALEUR EN PROJET
50	187	3786	COLMAN MARIE MARGUERITE	0030 RUE DE ROUHLING WFERDING	57200 SARREGUEMINES	U	FAVORABLE	RESEAU DE CHALEUR EN PROJET
50	211	940	PARAY FLORENCE MICHELE	0002 RUE DU IGELBACH	57200 SARREGUEMINES	U	FAVORABLE	RESEAU DE CHALEUR EN PROJET
50	211	940	SCHWEITZER PATRICK RENE	0002 RUE DU IGELBACH	57200 SARREGUEMINES	U	FAVORABLE	RESEAU DE CHALEUR EN PROJET
50	215	861	BEYEL CHRISTINE CLAUDE GABRIELLE	0039 RUE DE ROUHLING WFERDING	57200 SARREGUEMINES	U	FAVORABLE	RESEAU DE CHALEUR EN PROJET
50	215	861	FILLGRAFF BERNARD MARIE GERARD	0039 RUE DE ROUHLING WFERDING	57200 SARREGUEMINES	U	FAVORABLE	RESEAU DE CHALEUR EN PROJET
50	216	868	MOHR BIRGIT WILMA	0037 RUE DE ROUHLING WFERDING	57200 SARREGUEMINES	U	FAVORABLE	RESEAU DE CHALEUR EN PROJET
50	216	868	STRAUSS WERNER	0037 RUE DE ROUHLING WFERDING	57200 SARREGUEMINES	U	FAVORABLE	RESEAU DE CHALEUR EN PROJET
50	217	860	SCHMITT URSULA MARIA	0001ARUE DE LA TUILERIE	57910 NEUGRANGE	U	FAVORABLE	RESEAU DE CHALEUR EN PROJET
50	217	860	SEILER JEAN-PAUL HENRI GERARD	0035 RUE DE ROUHLING WFERDING	57200 SARREGUEMINES	U	FAVORABLE	RESEAU DE CHALEUR EN PROJET
50	222	17	COLLOT ASTRIDE MARIANNE CATHERINE	0016 RUE DE ROUHLING WFERDING	57200 SARREGUEMINES	U	FAVORABLE	RESEAU DE CHALEUR EN PROJET
50	222	17	SIEBERT GERARD HENRI JOSEPH	0016 RUE DE ROUHLING WFERDING	57200 SARREGUEMINES	U	FAVORABLE	RESEAU DE CHALEUR EN PROJET
50	223	748	SIEBERT GERARD HENRI JOSEPH	0016 RUE DE ROUHLING WFERDING	57200 SARREGUEMINES	U	FAVORABLE	RESEAU DE CHALEUR EN PROJET
50	223	748	COLLOT ASTRIDE MARIANNE CATHERINE	0016 RUE DE ROUHLING WFERDING	57200 SARREGUEMINES	U	FAVORABLE	RESEAU DE CHALEUR EN PROJET
50	225	20	SIEBERT GERARD HENRI JOSEPH	0016 RUE DE ROUHLING WFERDING	57200 SARREGUEMINES	U	FAVORABLE	RESEAU DE CHALEUR EN PROJET
50	225	20	COLLOT ASTRIDE MARIANNE CATHERINE	0016 RUE DE ROUHLING WFERDING	57200 SARREGUEMINES	U	FAVORABLE	RESEAU DE CHALEUR EN PROJET
50	232	311	CASPAR CLAUDE	0004 RUE DE ROUHLING WFERDING	57200 SARREGUEMINES	U	FAVORABLE	RESEAU DE CHALEUR EN PROJET
50	232	311	CASPAR RENE ROBERT	0004 RUE DE ROUHLING WFERDING	57200 SARREGUEMINES	U	FAVORABLE	RESEAU DE CHALEUR EN PROJET
50	244	6	MOG MARGOT GEORGETTE	0070 RUE DES SPORTS	57200 SARREGUEMINES	U	FAVORABLE	RESEAU DE CHALEUR EN PROJET
50	244	6	PERNET EUGENE LOUIS	0070 RUE DES SPORTS	57200 SARREGUEMINES	U	FAVORABLE	RESEAU DE CHALEUR EN PROJET
50	245	554	MOG MARGOT GEORGETTE	0070 RUE DES SPORTS	57200 SARREGUEMINES	U	FAVORABLE	RESEAU DE CHALEUR EN PROJET
50	245	554	PERNET EUGENE LOUIS	0070 RUE DES SPORTS	57200 SARREGUEMINES	U	FAVORABLE	RESEAU DE CHALEUR EN PROJET
50	246	6	SAHNER HERBERT ALOYS	0063 RUE DES SPORTS	57200 SARREGUEMINES	U	FAVORABLE	RESEAU DE CHALEUR EN PROJET
50	246	6	RIES WALTRAUD ELLA	0063 RUE DES SPORTS	57200 SARREGUEMINES	U	FAVORABLE	RESEAU DE CHALEUR EN PROJET
50	247	569	RIES WALTRAUD ELLA	0063 RUE DES SPORTS	57200 SARREGUEMINES	U	FAVORABLE	RESEAU DE CHALEUR EN PROJET
50	247	569	SAHNER HERBERT ALOYS	0063 RUE DES SPORTS	57200 SARREGUEMINES	U	FAVORABLE	RESEAU DE CHALEUR EN PROJET
50	248	7	NEU JEANNOT RENE	0065 RUE DES SPORTS	57200 SARREGUEMINES	U	FAVORABLE	RESEAU DE CHALEUR EN PROJET
50	248	7	GRIESMAYER NICOLE MARIE ROSE	0065 RUE DES SPORTS	57200 SARREGUEMINES	U	FAVORABLE	RESEAU DE CHALEUR EN PROJET
50	248	628	NEU JEANNOT RENE	0065 RUE DES SPORTS	57200 SARREGUEMINES	U	FAVORABLE	RESEAU DE CHALEUR EN PROJET
50	249	628	GRIESMAYER NICOLE MARIE ROSE	0065 RUE DES SPORTS	57200 SARREGUEMINES	U	FAVORABLE	RESEAU DE CHALEUR EN PROJET
50	254	421	DELUNARDO CECILE	0075 RUE DES SPORTS	57200 SARREGUEMINES	U	FAVORABLE	RESEAU DE CHALEUR EN PROJET
50	254	421	SCHWEITZER CHRISTOPHE LUCIEN NICOLAS	0019 RUE PASTEUR	57910 HAMBACH	U	FAVORABLE	RESEAU DE CHALEUR EN PROJET
50	255	435	MULLER JEANNE LYDIA	0073 RUE DES SPORTS	57200 SARREGUEMINES	U	FAVORABLE	RESEAU DE CHALEUR EN PROJET
50	255	435	KLOPP JEAN MARIE JOSEPH	0073 RUE DES SPORTS	57200 SARREGUEMINES	U	FAVORABLE	RESEAU DE CHALEUR EN PROJET
50	256	439	SCHREIBER ANGELE BARBE	0071 RUE DES SPORTS	57200 SARREGUEMINES	U	FAVORABLE	RESEAU DE CHALEUR EN PROJET
50	256	439	NEVEU MAURICE EUGENE JEAN	0071 RUE DES SPORTS	57200 SARREGUEMINES	U	FAVORABLE	RESEAU DE CHALEUR EN PROJET
50	257	431	SEMECAS ALOYSE	0069 RUE DES SPORTS	57200 SARREGUEMINES	U	FAVORABLE	RESEAU DE CHALEUR EN PROJET
50	257	431	MICHEL BERKOVITS SUZANNE FLORE	0089 RUE DES SPORTS	57200 SARREGUEMINES	U	FAVORABLE	RESEAU DE CHALEUR EN PROJET
50	260	442	MAYER THOMAS ROGER ANDRE	0007 RUE SAINTE GENEVIEVE	57200 SARREGUEMINES	U	FAVORABLE	RESEAU DE CHALEUR EN PROJET
50	260	442	LEVEQUE ANAIS FRANCOISE CHRISTIANE	0007 RUE SAINTE GENEVIEVE	57200 SARREGUEMINES	U	FAVORABLE	RESEAU DE CHALEUR EN PROJET
50	261	400	PAWLOWSKI MICHEL	0071 RUE DE LA CERISAIE	57200 SARREGUEMINES	U	FAVORABLE	RESEAU DE CHALEUR EN PROJET
50	261	400	LARBALETRIER MARIE LOUISE	0071 RUE DE LA CERISAIE	57200 SARREGUEMINES	U	FAVORABLE	RESEAU DE CHALEUR EN PROJET
50	262	429	BORNOVILLE AIMEE JEANNE JEANNETTE ALICE	0062 RUE DE LA CERISAIE	57200 SARREGUEMINES	U	FAVORABLE	RESEAU DE CHALEUR EN PROJET
50	262	429	LAURENT JONATHAN MARIE CLAUDE	0062 RUE DE LA CERISAIE	57200 SARREGUEMINES	U	FAVORABLE	RESEAU DE CHALEUR EN PROJET
50	266	434	GRAEF ERNEST ALBERT	0070 RUE DE LA CERISAIE	57200 SARREGUEMINES	U	FAVORABLE	RESEAU DE CHALEUR EN PROJET
50	266	434	MEDER BEATRICE SUZANNE	0070 RUE DE LA CERISAIE	57200 SARREGUEMINES	U	FAVORABLE	RESEAU DE CHALEUR EN PROJET

50	276	802 MARGOT GEORGETTE	0070 RUE DES SPORTS	57200 SARREGUEMINES	U	FAVORABLE	RESEAU DE CHALEUR EN PROJET
50	276	802 PERNET EUGENE LOUIS	0070 RUE DES SPORTS	57200 SARREGUEMINES	U	FAVORABLE	RESEAU DE CHALEUR EN PROJET
50	281	794 KUNEGEL AURORE MYRIAM CELINE	0053 RUE DES PRELES	01630 SERGY	U	FAVORABLE	RESEAU DE CHALEUR EN PROJET
50	281	794 LEONARD MARIE ELISABETH JEANNE ARLETTE	0060 RUE DES SPORTS	57200 SARREGUEMINES	U	FAVORABLE	RESEAU DE CHALEUR EN PROJET
50	282	769 KRIESCH CHRISTIANE MARIE	0058 RUE DES SPORTS	57200 SARREGUEMINES	U	FAVORABLE	RESEAU DE CHALEUR EN PROJET
50	282	769 DAUSEND JEAN ETIENNE	0058 RUE DES SPORTS	57200 SARREGUEMINES	U	FAVORABLE	RESEAU DE CHALEUR EN PROJET
50	283	141 KRIESCH CHRISTIANE MARIE	0058 RUE DES SPORTS	57200 SARREGUEMINES	U	FAVORABLE	RESEAU DE CHALEUR EN PROJET
50	283	141 DAUSEND JEAN ETIENNE	0058 RUE DES SPORTS	57200 SARREGUEMINES	U	FAVORABLE	RESEAU DE CHALEUR EN PROJET
50	284	1178 KREBS BERNARD ANDRE AUGUSTE	0056 RUE DES SPORTS	57200 SARREGUEMINES	U	FAVORABLE	RESEAU DE CHALEUR EN PROJET
50	284	1178 LETT LILIANE EDOLINE MARIE	0056 RUE DES SPORTS	57200 SARREGUEMINES	U	FAVORABLE	RESEAU DE CHALEUR EN PROJET
50	289	788 SCHMITT CHRISTIANE ANNE MARIA	0002 VEN DES MURIERS	57230 SCHORBACH	U	FAVORABLE	RESEAU DE CHALEUR EN PROJET
50	289	788 BICHLER JEAN PAUL	0015 RUE HOHL	57200 SARREGUEMINES	U	FAVORABLE	RESEAU DE CHALEUR EN PROJET
50	291	1 DAUSEND JEAN ETIENNE	0058 RUE DES SPORTS	57200 SARREGUEMINES	U	FAVORABLE	RESEAU DE CHALEUR EN PROJET
50	291	1 KRIESCH CHRISTIANE MARIE	0058 RUE DES SPORTS	57200 SARREGUEMINES	U	FAVORABLE	RESEAU DE CHALEUR EN PROJET
50	292	19 KREBS BERNARD ANDRE AUGUSTE	0056 RUE DES SPORTS	57200 SARREGUEMINES	U	FAVORABLE	RESEAU DE CHALEUR EN PROJET
50	292	19 LETT LILIANE EDOLINE MARIE	0056 RUE DES SPORTS	57200 SARREGUEMINES	U	FAVORABLE	RESEAU DE CHALEUR EN PROJET
50	295	3 SCHMITT CHRISTIANE ANNE MARIA	0002 VEN DES MURIERS	57200 SARREGUEMINES	U	FAVORABLE	RESEAU DE CHALEUR EN PROJET
50	295	3 BICHLER JEAN PAUL	0015 RUE HOHL	57230 SCHORBACH	U	FAVORABLE	RESEAU DE CHALEUR EN PROJET
50	305	267 ZAHM MARIE CLAIRE	0006 RUE DE LA STEIGE	57200 SARREGUEMINES	U	FAVORABLE	RESEAU DE CHALEUR EN PROJET
50	305	267 SCHITTE FERNAND RAYMOND	0006 RUE DE LA STEIGE	57200 SARREGUEMINES	U	FAVORABLE	RESEAU DE CHALEUR EN PROJET
50	306	1059 SCHITTE FERNAND RAYMOND	0006 RUE DE LA STEIGE	57200 SARREGUEMINES	U	FAVORABLE	RESEAU DE CHALEUR EN PROJET
50	306	1059 ZAHM MARIE CLAIRE	0006 RUE DE LA STEIGE	57200 SARREGUEMINES	U	FAVORABLE	RESEAU DE CHALEUR EN PROJET
50	307	102 FABER BEATRICE NICOLE	0004 RUE DE LA STEIGE	57200 SARREGUEMINES	U	FAVORABLE	RESEAU DE CHALEUR EN PROJET
50	307	102 BRUCKEL GILBERT RONALD	0004 RUE DE LA STEIGE	57200 SARREGUEMINES	U	FAVORABLE	RESEAU DE CHALEUR EN PROJET
50	308	912 GUR TURKAN	0053 RUE DU PETIT PARIS	57200 SARREGUEMINES	U	FAVORABLE	RESEAU DE CHALEUR EN PROJET
50	308	912 DOGRU YALCIN	0048 RUE ROBERT SCHUMAN	57670 NEBING	U	FAVORABLE	RESEAU DE CHALEUR EN PROJET
50	309	448 BRUCKEL GILBERT RONALD	0004 RUE DE LA STEIGE	57200 SARREGUEMINES	U	FAVORABLE	RESEAU DE CHALEUR EN PROJET
50	309	448 FABER BEATRICE NICOLE	0004 RUE DE LA STEIGE	57200 SARREGUEMINES	U	FAVORABLE	RESEAU DE CHALEUR EN PROJET
50	314	162 BEYEL CHRISTINE CLAUDE GABRIELLE	0039 RUE DE ROUHLING WFERDING	57200 SARREGUEMINES	U	FAVORABLE	RESEAU DE CHALEUR EN PROJET
50	314	162 FILLGRAFF BERNARD MARIE GERARD	0037 RUE DE ROUHLING WFERDING	57200 SARREGUEMINES	U	FAVORABLE	RESEAU DE CHALEUR EN PROJET
50	315	189 MOHR BIRGIT WILMA	0037 RUE DE ROUHLING WFERDING	57200 SARREGUEMINES	U	FAVORABLE	RESEAU DE CHALEUR EN PROJET
50	315	189 STRAUSS WERNER	0035 RUE DE ROUHLING WFERDING	57200 SARREGUEMINES	U	FAVORABLE	RESEAU DE CHALEUR EN PROJET
50	316	197 SEILER JEAN-PAUL HENRI GERARD	0001ARUE DE LA TUILERIE	57910 NEUFGRANGE	U	FAVORABLE	RESEAU DE CHALEUR EN PROJET
50	316	197 SCHMITT URSULA MARIA	0004 IMP DES NOYERS	57200 SARREGUEMINES	U	FAVORABLE	RESEAU DE CHALEUR EN PROJET
50	328	258 MEGEL YANNICK SERGE	0004 IMP DES NOYERS	57200 SARREGUEMINES	U	FAVORABLE	RESEAU DE CHALEUR EN PROJET
50	328	258 LATURNUS SANDRINE YOLANDE	0006 IMP DES NOYERS	57200 SARREGUEMINES	U	FAVORABLE	RESEAU DE CHALEUR EN PROJET
50	329	269 THEOBALD NATHALIE ANGELIQUE	0006 IMP DES NOYERS	57200 SARREGUEMINES	U	FAVORABLE	RESEAU DE CHALEUR EN PROJET
50	329	269 AMBOS ERIC MICHEL PHILIPPE	0008 IMP DES NOYERS	57200 SARREGUEMINES	U	FAVORABLE	RESEAU DE CHALEUR EN PROJET
50	330	284 UROCKI HELENE	0008 IMP DES NOYERS	57200 SARREGUEMINES	U	FAVORABLE	RESEAU DE CHALEUR EN PROJET
50	330	284 LADWEIN RENE	0010 IMP DES NOYERS	57200 SARREGUEMINES	U	FAVORABLE	RESEAU DE CHALEUR EN PROJET
50	331	290 ADELSBACH CHRISTIANE	0010 IMP DES NOYERS	57200 SARREGUEMINES	U	FAVORABLE	RESEAU DE CHALEUR EN PROJET
50	331	290 SCHMITT GILBERT MARCEL	0012 IMP DES NOYERS	57200 SARREGUEMINES	U	FAVORABLE	RESEAU DE CHALEUR EN PROJET
50	332	283 WEBER ALAIN EUGENE EMILE	0012 IMP DES NOYERS	57200 SARREGUEMINES	U	FAVORABLE	RESEAU DE CHALEUR EN PROJET
50	332	283 SCHMITT MARIE-FRANCE	0012 IMP DES NOYERS	57200 SARREGUEMINES	U	FAVORABLE	RESEAU DE CHALEUR EN PROJET
50	333	285 GARDEREAU STEVE ETIENNE JOSEPH	0014 IMP DES NOYERS	57200 SARREGUEMINES	U	FAVORABLE	RESEAU DE CHALEUR EN PROJET
50	333	285 ALLARD CHRISTELLE IRENE	0002 RUE DES IRIS	57200 SARREGUEMINES	U	FAVORABLE	RESEAU DE CHALEUR EN PROJET
50	334	344 DEGIANPIETRO ANDRE CAMILLE VINCENT	0016 IMP DES NOYERS	57200 SARREGUEMINES	U	FAVORABLE	RESEAU DE CHALEUR EN PROJET
50	334	344 KIMM MARIE JEANNE	0018 IMP DES NOYERS	57200 SARREGUEMINES	U	FAVORABLE	RESEAU DE CHALEUR EN PROJET
50	336	379 AZMI KHADJIA	0020 IMP DES NOYERS	57200 SARREGUEMINES	U	FAVORABLE	RESEAU DE CHALEUR EN PROJET
50	336	379 BELABBAS MOHAMED	0020 IMP DES NOYERS	57200 SARREGUEMINES	U	FAVORABLE	RESEAU DE CHALEUR EN PROJET
50	337	320 BRENGEL GABI	0022 IMP DES NOYERS	57200 SARREGUEMINES	U	FAVORABLE	RESEAU DE CHALEUR EN PROJET
50	337	320 PIKOVNIK JEAN-CLAUDE ALPHONSE	0022 IMP DES NOYERS	57200 SARREGUEMINES	U	FAVORABLE	RESEAU DE CHALEUR EN PROJET
50	338	286 DOUL GAUTHIER WALTER	0024 IMP DES NOYERS	57200 SARREGUEMINES	U	FAVORABLE	RESEAU DE CHALEUR EN PROJET
50	338	286 KNEPPER NICOLE REGINE	0024 IMP DES NOYERS	57200 SARREGUEMINES	U	FAVORABLE	RESEAU DE CHALEUR EN PROJET
50	339	331 BACH MARIE LEONCE	0026 IMP DES NOYERS	57200 SARREGUEMINES	U	FAVORABLE	RESEAU DE CHALEUR EN PROJET
50	339	331 WEIDMANN PATRICK CHARLES	0026 IMP DES NOYERS	57200 SARREGUEMINES	U	FAVORABLE	RESEAU DE CHALEUR EN PROJET
50	346	318 MISALEK SAL KA	0011 IMP DES NOYERS	57200 SARREGUEMINES	U	FAVORABLE	RESEAU DE CHALEUR EN PROJET
50	346	318 MOSTEF ALI	0011 IMP DES NOYERS	57200 SARREGUEMINES	U	FAVORABLE	RESEAU DE CHALEUR EN PROJET
50	347	369 AUBEL MARIE-CATHERINE CHRISTINE LISE	0058 RUE DES LILAS	57200 BLIES-EBERSING	U	FAVORABLE	RESEAU DE CHALEUR EN PROJET
50	347	369 SCHOENDORFF JOFFREY	0058 RUE DES LILAS	57200 BLIES-EBERSING	U	FAVORABLE	RESEAU DE CHALEUR EN PROJET
50	348	454 GEHRKE SIMONE	0007 IMP DES NOYERS	57200 SARREGUEMINES	U	FAVORABLE	RESEAU DE CHALEUR EN PROJET
50	348	454 STROMER FRANK	0007 IMP DES NOYERS	57200 SARREGUEMINES	U	FAVORABLE	RESEAU DE CHALEUR EN PROJET

50	349	362 MONTANA GIOVANNI	0024 RUE HECTOR MALOT	57600 FORBACH	U	FAVORABLE	RESEAU DE CHALEUR EN PROJET
50	349	362 BURING CLAUDINE MARIE JEANNE	0005 IMP DES NOYERS	57200 SARREGUEMINES	U	FAVORABLE	RESEAU DE CHALEUR EN PROJET
50	350	382 SCHERER BERNARD LEON	0003 IMP DES NOYERS	57200 SARREGUEMINES	U	FAVORABLE	RESEAU DE CHALEUR EN PROJET
50	350	382 FATH SABINE VERONIQUE SIMONE	0003 IMP DES NOYERS	57200 SARREGUEMINES	U	FAVORABLE	RESEAU DE CHALEUR EN PROJET
50	351	409 JOUAN JEAN-CHARLES MARC	0001 IMP DES NOYERS	57200 SARREGUEMINES	U	FAVORABLE	RESEAU DE CHALEUR EN PROJET
50	351	409 WEIDMANN MYRIAM FRANCOISE	0001 IMP DES NOYERS	57200 SARREGUEMINES	U	FAVORABLE	RESEAU DE CHALEUR EN PROJET
50	353	274 BICHELBERGER BERNADETTE	0002 RUE DES MERISIERS	57890 IPPLING	U	FAVORABLE	RESEAU DE CHALEUR EN PROJET
50	353	274 BORNER PASCAL FLORIAN	0002 RUE DES MERISIERS	57890 IPPLING	U	FAVORABLE	RESEAU DE CHALEUR EN PROJET
50	354	252 FRANCOIS JEAN ALBERT	0065 RUE DE LA CERISAIE	57200 SARREGUEMINES	U	FAVORABLE	RESEAU DE CHALEUR EN PROJET
50	354	252 SADOWSKI SABINE MICHELLE	0065 RUE DE LA CERISAIE	57200 SARREGUEMINES	U	FAVORABLE	RESEAU DE CHALEUR EN PROJET
50	355	287 DUMAY MARIE-FRANCE	0063 RUE DE LA CERISAIE	57200 SARREGUEMINES	U	FAVORABLE	RESEAU DE CHALEUR EN PROJET
50	355	287 RENAUX DENIS	0063 RUE DE LA CERISAIE	57200 SARREGUEMINES	U	FAVORABLE	RESEAU DE CHALEUR EN PROJET
50	374	906 LACOUR CORINNE FRANCOISE	0003DRUE RABELAIS	57460 BEHREN LES FORBACH	N	FAVORABLE	RESEAU DE CHALEUR EN PROJET
50	374	906 LACOUR CORINNE FRANCOISE	0003DRUE RABELAIS	57460 BEHREN LES FORBACH	N	FAVORABLE	RESEAU DE CHALEUR EN PROJET
50	374	906 LACOUR CORINNE FRANCOISE	0003DRUE RABELAIS	57460 BEHREN LES FORBACH	N	FAVORABLE	RESEAU DE CHALEUR EN PROJET
50	374	906 LACOUR CORINNE FRANCOISE	0003DRUE RABELAIS	57460 BEHREN LES FORBACH	N	FAVORABLE	RESEAU DE CHALEUR EN PROJET
50	388	433 KIEFFER BEATRIX MARLENE	0059RUE DE LA CERISAIE	57200 SARREGUEMINES	U	FAVORABLE	RESEAU DE CHALEUR EN PROJET
50	388	433 DJIDEL STEPHANE DOMINIQUE MICHEL	0000 RUE DE LA CERISAIE	57200 SARREGUEMINES	U	FAVORABLE	RESEAU DE CHALEUR EN PROJET
50	390	298 LARDIN MADINE	0061BRUE DE LA CERISAIE	57200 SARREGUEMINES	U	FAVORABLE	RESEAU DE CHALEUR EN PROJET
50	390	298 LAURENT PATRICK LUCIEN	0061BRUE DE LA CERISAIE	57200 SARREGUEMINES	U	FAVORABLE	RESEAU DE CHALEUR EN PROJET
50	398	367 NAZARYK MONIQUE	0012 SEN DES POIRIERS	57200 SARREGUEMINES	U	FAVORABLE	RESEAU DE CHALEUR EN PROJET
50	398	367 STRUB SYLVAIN LUCIEN	0012 SEN DES POIRIERS	57200 SARREGUEMINES	U	FAVORABLE	RESEAU DE CHALEUR EN PROJET
50	400	239 WEIDLE JORG GERD WERNER	0008 SEN DES POIRIERS	57200 SARREGUEMINES	U	FAVORABLE	RESEAU DE CHALEUR EN PROJET
50	400	239 BOUSSO NDEYE ARAME	0008 SEN DES POIRIERS	57200 SARREGUEMINES	U	FAVORABLE	RESEAU DE CHALEUR EN PROJET
50	401	253 FISCHER CELINE	0006 SEN DES POIRIERS	57200 SARREGUEMINES	U	FAVORABLE	RESEAU DE CHALEUR EN PROJET
50	401	253 PORTENSEIGNE PIERRE FREDERIC GEORGES	0006 SEN DES POIRIERS	57200 SARREGUEMINES	U	FAVORABLE	RESEAU DE CHALEUR EN PROJET
50	402	360 KHERROUBI AHMED	0004 SEN DES POIRIERS	57200 SARREGUEMINES	U	FAVORABLE	RESEAU DE CHALEUR EN PROJET
50	402	360 SADOUKI ZOHRRA	0004 SEN DES POIRIERS	57200 SARREGUEMINES	U	FAVORABLE	RESEAU DE CHALEUR EN PROJET
50	416	370 EPPINGER GILBERT LUCIEN CHARLES	0058 RUE DE LA CERISAIE	57200 SARREGUEMINES	U	FAVORABLE	RESEAU DE CHALEUR EN PROJET
50	416	370 BLANES LOUISE	0058 RUE DE LA CERISAIE	57200 SARREGUEMINES	U	FAVORABLE	RESEAU DE CHALEUR EN PROJET
50	417	428 KOHL WOLFGANG JOSEPH	0017 ALL DES POMMIERS	57200 SARREGUEMINES	U	FAVORABLE	RESEAU DE CHALEUR EN PROJET
50	417	428 MAMMITZSCH CATHERINE	0017 ALL DES POMMIERS	57200 SARREGUEMINES	U	FAVORABLE	RESEAU DE CHALEUR EN PROJET
50	418	535 AUER MICHAEL HANS WALTER	0015 ALL DES POMMIERS	57200 SARREGUEMINES	U	FAVORABLE	RESEAU DE CHALEUR EN PROJET
50	418	533 SCHIRRA BARBARA ANITA	0015 ALL DES POMMIERS	57200 SARREGUEMINES	U	FAVORABLE	RESEAU DE CHALEUR EN PROJET
50	419	470 MIKULICS PETRA	0013 ALL DES POMMIERS	57200 SARREGUEMINES	U	FAVORABLE	RESEAU DE CHALEUR EN PROJET
50	419	470 DENOYERS LUCIEN GEORGES	0013 ALL DES POMMIERS	57200 SARREGUEMINES	U	FAVORABLE	RESEAU DE CHALEUR EN PROJET
50	420	390 LUDT MANFRED	0011 ALL DES POMMIERS	57200 SARREGUEMINES	U	FAVORABLE	RESEAU DE CHALEUR EN PROJET
50	420	390 JANN ANETTE MARTHA	0011 ALL DES POMMIERS	57200 SARREGUEMINES	U	FAVORABLE	RESEAU DE CHALEUR EN PROJET
50	421	332 LARRE-AZNAR STEPHANIE GERALDINE	0009 ALL DES POMMIERS	57200 SARREGUEMINES	U	FAVORABLE	RESEAU DE CHALEUR EN PROJET
50	421	332 LEITNER RICHARD NICOLAS	0009 ALL DES POMMIERS	57200 SARREGUEMINES	U	FAVORABLE	RESEAU DE CHALEUR EN PROJET
50	422	212 GOK SERIFE	0002RUE DU STADE	57200 WIESVILLER	U	FAVORABLE	RESEAU DE CHALEUR EN PROJET
50	422	212 AL IHSAN	0007 ALL DES POMMIERS	57200 SARREGUEMINES	U	FAVORABLE	RESEAU DE CHALEUR EN PROJET
50	423	277 HUET KEVIN	0005 ALL DES POMMIERS	57200 SARREGUEMINES	U	FAVORABLE	RESEAU DE CHALEUR EN PROJET
50	423	277 RAMIREZ LOPEZ MIRIAM ARELI	0005 ALL DES POMMIERS	57200 SARREGUEMINES	U	FAVORABLE	RESEAU DE CHALEUR EN PROJET
50	424	344 LEHMANN MIREILLE GENEVIEVE	0003 ALL DES POMMIERS	57200 SARREGUEMINES	U	FAVORABLE	RESEAU DE CHALEUR EN PROJET
50	424	344 SPICKER RENE MARIE JOSEPH	0003 ALL DES POMMIERS	57200 SARREGUEMINES	U	FAVORABLE	RESEAU DE CHALEUR EN PROJET
50	430	362 NORMIER RUDOLF	0001 SEN DES POIRIERS	57200 SARREGUEMINES	U	FAVORABLE	RESEAU DE CHALEUR EN PROJET
50	430	362 WOODS HUGUETTE	0001 SEN DES POIRIERS	57200 SARREGUEMINES	U	FAVORABLE	RESEAU DE CHALEUR EN PROJET
50	438	64 DOUL GAUTHIER WALTER	0024 IMP DES NOYERS	57200 SARREGUEMINES	U	FAVORABLE	RESEAU DE CHALEUR EN PROJET
50	438	64 KNEPPER NICOLE REGINE	0024 IMP DES NOYERS	57200 SARREGUEMINES	U	FAVORABLE	RESEAU DE CHALEUR EN PROJET
50	439	110 BRENGEL GABI	0022 IMP DES NOYERS	57200 SARREGUEMINES	U	FAVORABLE	RESEAU DE CHALEUR EN PROJET
50	439	110 PIKOVNIK JEAN-CLAUDE ALPHONSE	0022 IMP DES NOYERS	57200 SARREGUEMINES	U	FAVORABLE	RESEAU DE CHALEUR EN PROJET
50	440	113 AZMI KHADIJA	0020 IMP DES NOYERS	57200 SARREGUEMINES	U	FAVORABLE	RESEAU DE CHALEUR EN PROJET
50	440	113 BELABBAS MOHAMED	0020 IMP DES NOYERS	57200 SARREGUEMINES	U	FAVORABLE	RESEAU DE CHALEUR EN PROJET
50	442	977 LEBRUN PHILIPPE AUGUSTIN JOSEPH	0010 RUE DE ROUHLING WFERDING	57200 SARREGUEMINES	U	FAVORABLE	RESEAU DE CHALEUR EN PROJET
50	442	977 ZINGRAFF ESTELLE MARCELLE ANNE	0010 RUE DE ROUHLING WFERDING	57200 SARREGUEMINES	U	FAVORABLE	RESEAU DE CHALEUR EN PROJET
50	444	5 BOUSSO NDEYE ARAME	0008 SEN DES POIRIERS	57200 SARREGUEMINES	U	FAVORABLE	RESEAU DE CHALEUR EN PROJET
50	444	5 WEIDLE JORG GERD WERNER	0008 SEN DES POIRIERS	57200 SARREGUEMINES	U	FAVORABLE	RESEAU DE CHALEUR EN PROJET
50	447	1040 SCHNEIDER STEPHAN JEAN NICOLAS RAYMOND	0056 RUE DE GROSBLIEDERSTROFF	57200 SARREGUEMINES	U	FAVORABLE	RESEAU DE CHALEUR EN PROJET
50	447	1040 GOSSMANN SOPHIE	0056 RUE DE GROSBLIEDERSTROFF	57200 SARREGUEMINES	U	FAVORABLE	RESEAU DE CHALEUR EN PROJET
50	447	1040 SCHNEIDER STEPHAN JEAN NICOLAS RAYMOND	0056 RUE DE GROSBLIEDERSTROFF	57200 SARREGUEMINES	N	FAVORABLE	RESEAU DE CHALEUR EN PROJET
50	447	1040 GOSSMANN SOPHIE	0056 RUE DE GROSBLIEDERSTROFF	57200 SARREGUEMINES	N	FAVORABLE	RESEAU DE CHALEUR EN PROJET

13	572	451	FINAMUR	0012 PL DES ETATS UNIS	92120 MONTROUGE	U	FAVORABLE	RESEAU DE CHALEUR EN PROJET
13	574	807	BPIFRANCE	0031 AV DU GENERAL LECLERC	94710 MAISONS ALFORT CEDEX	U	FAVORABLE	RESEAU DE CHALEUR EN PROJET
13	574	807	BPCE LEASE IMMO	0050 AV PIERRE MENDES FRANCE	75013 PARIS	U	FAVORABLE	RESEAU DE CHALEUR EN PROJET
13	574	807	FINAMUR	0012 PL DES ETATS UNIS	92120 MONTROUGE	U	FAVORABLE	RESEAU DE CHALEUR EN PROJET
13	576	1709	BPIFRANCE	0031 AV DU GENERAL LECLERC	94710 MAISONS ALFORT CEDEX	U	FAVORABLE	RESEAU DE CHALEUR EN PROJET
13	576	1709	BPCE LEASE IMMO	0050 AV PIERRE MENDES FRANCE	75013 PARIS	U	FAVORABLE	RESEAU DE CHALEUR EN PROJET
13	576	1709	FINAMUR	0012 PL DES ETATS UNIS	92120 MONTROUGE	U	FAVORABLE	RESEAU DE CHALEUR EN PROJET
13	597	22856	FINAMUR	0012 PL DES ETATS UNIS	92120 MONTROUGE	U	FAVORABLE	RESEAU DE CHALEUR EN PROJET
13	597	22856	BPCE LEASE IMMO	0050 AV PIERRE MENDES FRANCE	75013 PARIS	U	FAVORABLE	RESEAU DE CHALEUR EN PROJET
13	597	22856	BPIFRANCE	0031 AV DU GENERAL LECLERC	94710 MAISONS ALFORT CEDEX	U	FAVORABLE	RESEAU DE CHALEUR EN PROJET
14	26	4920	KANY JULIETTE FRANCOISE	0028 RUE DE BITCHE	57200 SARREGUEMINES	N	FAVORABLE	RESEAU DE CHALEUR EN PROJET
14	26	4920	KANY JULIETTE FRANCOISE	0028 RUE DE BITCHE	57200 SARREGUEMINES	A	FAVORABLE	RESEAU DE CHALEUR EN PROJET
14	26	4920	PORTE GASTON JEAN	0028 RUE DE BITCHE	57200 SARREGUEMINES	N	FAVORABLE	RESEAU DE CHALEUR EN PROJET
14	26	4920	PORTE GASTON JEAN	0028 RUE DE BITCHE	57200 SARREGUEMINES	A	FAVORABLE	RESEAU DE CHALEUR EN PROJET
14	32	120	ZAPP CHRISTIANE MARIE LUCIE	0059 RUE DE DEUX PONTS	57200 SARREGUEMINES	N	FAVORABLE	RESEAU DE CHALEUR EN PROJET
14	32	120	LEINEN CECILE MARIE	0059 RUE DE DEUX PONTS	57200 SARREGUEMINES	N	FAVORABLE	RESEAU DE CHALEUR EN PROJET
14	32	120	ZAPP JEAN PAUL MARIE JOSEPH	0059 RUE DE DEUX PONTS	57200 SARREGUEMINES	N	FAVORABLE	RESEAU DE CHALEUR EN PROJET
14	33	2420	ZAPP JEAN PAUL MARIE JOSEPH	0059 RUE DE DEUX PONTS	57200 SARREGUEMINES	N	FAVORABLE	RESEAU DE CHALEUR EN PROJET
14	33	2420	LEINEN CECILE MARIE	0059 RUE DE DEUX PONTS	57200 SARREGUEMINES	N	FAVORABLE	RESEAU DE CHALEUR EN PROJET
14	33	2420	ZAPP CHRISTIANE MARIE LUCIE	0059 RUE DE DEUX PONTS	57200 SARREGUEMINES	N	FAVORABLE	RESEAU DE CHALEUR EN PROJET
14	289	3	FINAMUR	0012 PL DES ETATS UNIS	92120 MONTROUGE	U	FAVORABLE	RESEAU DE CHALEUR EN PROJET
14	289	3	BPIFRANCE	0031 AV DU GENERAL LECLERC	94710 MAISONS ALFORT CEDEX	U	FAVORABLE	RESEAU DE CHALEUR EN PROJET
14	289	3	BPCE LEASE IMMO	0050 AV PIERRE MENDES FRANCE	75013 PARIS	U	FAVORABLE	RESEAU DE CHALEUR EN PROJET
14	295	1642	FINAMUR	0012 PL DES ETATS UNIS	92120 MONTROUGE	U	FAVORABLE	RESEAU DE CHALEUR EN PROJET
14	295	1642	BPIFRANCE	0031 AV DU GENERAL LECLERC	94710 MAISONS ALFORT CEDEX	U	FAVORABLE	RESEAU DE CHALEUR EN PROJET
14	295	1642	BPCE LEASE IMMO	0050 AV PIERRE MENDES FRANCE	75013 PARIS	U	FAVORABLE	RESEAU DE CHALEUR EN PROJET
14	297	6855	BPIFRANCE	0031 AV DU GENERAL LECLERC	94710 MAISONS ALFORT CEDEX	U	FAVORABLE	RESEAU DE CHALEUR EN PROJET
14	297	6855	FINAMUR	0012 PL DES ETATS UNIS	92120 MONTROUGE	U	FAVORABLE	RESEAU DE CHALEUR EN PROJET
14	297	6855	BPCE LEASE IMMO	0050 AV PIERRE MENDES FRANCE	75013 PARIS	U	FAVORABLE	RESEAU DE CHALEUR EN PROJET
14	299	1335	BPIFRANCE	0031 AV DU GENERAL LECLERC	94710 MAISONS ALFORT CEDEX	U	FAVORABLE	RESEAU DE CHALEUR EN PROJET
14	299	1335	BPCE LEASE IMMO	0050 AV PIERRE MENDES FRANCE	75013 PARIS	U	FAVORABLE	RESEAU DE CHALEUR EN PROJET
14	299	1335	FINAMUR	0012 PL DES ETATS UNIS	92120 MONTROUGE	U	FAVORABLE	RESEAU DE CHALEUR EN PROJET
14	301	358	FINAMUR	0012 PL DES ETATS UNIS	92120 MONTROUGE	U	FAVORABLE	RESEAU DE CHALEUR EN PROJET
14	301	358	BPCE LEASE IMMO	0050 AV PIERRE MENDES FRANCE	75013 PARIS	U	FAVORABLE	RESEAU DE CHALEUR EN PROJET
14	301	358	BPIFRANCE	0031 AV DU GENERAL LECLERC	94710 MAISONS ALFORT CEDEX	U	FAVORABLE	RESEAU DE CHALEUR EN PROJET
21	18	366	PORCHER CHRISTIANE GERMAINE GEORGETTE	0007 RUE DES CAMELIAS	57200 SARREGUEMINES	U	FAVORABLE	RESEAU DE CHALEUR EN PROJET
21	18	366	HOLZER MICHEL JEAN JACQUES	0000 RUE DU MOULIN AU REEBERG	57905 SARREINSMING	U	FAVORABLE	RESEAU DE CHALEUR EN PROJET
21	18	366	HOLZER ANDRE JACQUES	0007 RUE DES CAMELIAS	57200 SARREGUEMINES	U	FAVORABLE	RESEAU DE CHALEUR EN PROJET
21	32	512	WANNER NICOLAS GILBERT JOSEPH	0029 RUE DU MAIRE SCHAUB	57200 REMELFING	U	FAVORABLE	RESEAU DE CHALEUR EN PROJET
21	32	512	WANNER PASCAL ROBERT	0004 RUE PRINCIPALE	67310 COSSWILLER	U	FAVORABLE	RESEAU DE CHALEUR EN PROJET
21	32	512	DEHLINGER PELAGIE ANNA	0038 RUE DES BLEUETS	57200 SARREGUEMINES	U	FAVORABLE	RESEAU DE CHALEUR EN PROJET
21	106	420	NAGEL MARTINE NICOLE	0030 RUE DU JARDIN DES TUILLERIES	57980 DIEBLING	U	FAVORABLE	RESEAU DE CHALEUR EN PROJET
21	106	420	WAGNER ANNE-PASCALLE MARIE ELISABETH MARTI	0119 RUE DE LA MONTAGNE	57200 SARREGUEMINES	U	FAVORABLE	RESEAU DE CHALEUR EN PROJET
21	106	420	WAGNER JEAN PHILIPPE RICHARD	0003 RUE DES PRES	57200 SARREGUEMINES	U	FAVORABLE	RESEAU DE CHALEUR EN PROJET
21	223	384	SCHWEITZER BERNARD VICTOR ALBERT	0012 RUE DE BENING	57800 COCHEREN	U	FAVORABLE	RESEAU DE CHALEUR EN PROJET
21	223	384	SCHWEITZER NICOLE MARIE ANNE	0016 RUE DE BENING	57800 COCHEREN	U	FAVORABLE	RESEAU DE CHALEUR EN PROJET
21	223	384	SCHWEITZER DOMINIQUE ETIENNE VICTOR	0012 RUE DES JARDINS	57510 PUTTELANGE-AUX-LACS	U	FAVORABLE	RESEAU DE CHALEUR EN PROJET
21	529	11825	FOUNDATION VINCENT DE PAUL	0016 RUE DE LA TOUSSAINT	67000 STRASBOURG	U	FAVORABLE	RESEAU DE CHALEUR EN PROJET
21	529	11825	ASSOCIATION NOTRE DAME DU BLAUBERG	0028 RUE DU BLAUBERG	57200 SARREGUEMINES	U	FAVORABLE	RESEAU DE CHALEUR EN PROJET
21	529	11825	ASSOCIATION CHARTREUSE SAINT-SIXTE	0011 RUE DE LA CHARTREUSE	67480 RETTEL	U	FAVORABLE	RESEAU DE CHALEUR EN PROJET
25	6	857	ROHE DORA BARBE	0025 RUE DES SPORTS	57200 SARREGUEMINES	U	FAVORABLE	RESEAU DE CHALEUR EN PROJET
25	6	857	KOBLER MIREILLE ANNE ROSE	0007 IMP RENE BARBICHE	57430 SARRALBE	U	FAVORABLE	RESEAU DE CHALEUR EN PROJET
25	6	857	KOBLER ARLETTE MONIQUE	0007 IMP RENE BARBICHE	57430 SARRALBE	U	FAVORABLE	RESEAU DE CHALEUR EN PROJET
25	10	1427	HEIM FREDERIC JOSEPH	0007 RUE DES NOYERS	68420 HATTSTATT	U	FAVORABLE	RESEAU DE CHALEUR EN PROJET
25	10	1427	HEIM LAURENT RICHARD	0143 CHE DES ECUREUILS	74250 VIUZ-EN-SALLAZ	U	FAVORABLE	RESEAU DE CHALEUR EN PROJET
25	10	1427	AST EDITH ANNE	0023 RUE DES SPORTS	57200 SARREGUEMINES	U	FAVORABLE	RESEAU DE CHALEUR EN PROJET
25	66	232	MASSING STEPHANE DOMINIQUE	0001 RUE DE GUIMPS	57905 SARREINSMING	U	FAVORABLE	RESEAU DE CHALEUR EN PROJET
25	66	232	MASSING JEAN-MARIE	0046 RUE DE GROSBLEDERSTROFF	57200 SARREGUEMINES	U	FAVORABLE	RESEAU DE CHALEUR EN PROJET
25	66	232	MASSING SABRINA	0011 RUE JEAN DE LA FONTAINE	57700 NEUF-CHEF	U	FAVORABLE	RESEAU DE CHALEUR EN PROJET
27	28	641	HEN MICHEL RAYMOND	0051 RUE DU PONT	57980 DIEBLING	U	FAVORABLE	RESEAU DE CHALEUR EN PROJET
27	28	641	WEYMER SANDRA SABINE	0051 RUE DU PONT	57980 DIEBLING	U	FAVORABLE	RESEAU DE CHALEUR EN PROJET
27	28	641	WEYMER MARC JEAN	0024 RUE DE WITTRING	67260 SILTZHEIM	U	FAVORABLE	RESEAU DE CHALEUR EN PROJET

27	133	116 MUNCH HENRI	0019 RUE DES BERGERS	57200 SARREGUEMINES	U	FAVORABLE	RESEAU DE CHALEUR EN PROJET
27	133	116 HOFER JEANNE	0016 RUE NAPOLEON 1	57400 SARREBOURG	U	FAVORABLE	RESEAU DE CHALEUR EN PROJET
27	133	116 BARBARAS JOSEPH	0016 RUE NAPOLEON 1	57400 SARREBOURG	U	FAVORABLE	RESEAU DE CHALEUR EN PROJET
27	152	364 DISSIEUX DAVID GERARD	0002 RUE DE NANCY	57510 ERNESTVILLER	U	FAVORABLE	RESEAU DE CHALEUR EN PROJET
27	152	364 ROGER MARIE JOSEPHINE ROSE	0038 RUE DU MARECHAL FOCH	57200 SARREGUEMINES	U	FAVORABLE	RESEAU DE CHALEUR EN PROJET
27	152	364 DISSIEUX JEAN-PHILIPPE JEAN-MARIE	0001ARUE DE ROUHLING	57520 GROSBLIEDERSTROFF	U	FAVORABLE	RESEAU DE CHALEUR EN PROJET
27	172	61 MOLINARI LUCA	0030ERUE D UCKANGE	57310 GUENANGE	U	FAVORABLE	RESEAU DE CHALEUR EN PROJET
27	172	61 CIRILLO ANTOINE ALBERT ACHILLE	0010 RUE DU HAAGWALD	57200 SARREGUEMINES	U	FAVORABLE	RESEAU DE CHALEUR EN PROJET
27	172	61 MOLINARI SANDY	0019RUE DE L'EGLISE	88600 FREMIFONTAINE	U	FAVORABLE	RESEAU DE CHALEUR EN PROJET
28	19	1191 BRANSTETT PASCAL NICOLAS	0034 RUE DE NANCY	57200 REMELFING	U	FAVORABLE	RESEAU DE CHALEUR EN PROJET
28	19	1191 BRANSTETT EMILE JOSEPH	0005 RUE DE REIGNAC	57200 SARREGUEMINES	U	FAVORABLE	RESEAU DE CHALEUR EN PROJET
28	19	1191 BRANSTETT FABIANNE NICOLE	0001 RUE DU NOYER	68230 WALBACH	U	FAVORABLE	RESEAU DE CHALEUR EN PROJET
28	19	1191 BRANSTETT PASCAL NICOLAS	0034 RUE DE NANCY	57200 REMELFING	A	FAVORABLE	RESEAU DE CHALEUR EN PROJET
28	19	1191 BRANSTETT EMILE JOSEPH	0005 RUE DE REIGNAC	57200 SARREGUEMINES	A	FAVORABLE	RESEAU DE CHALEUR EN PROJET
28	19	1191 BRANSTETT FABIANNE NICOLE	0001 RUE DU NOYER	68230 WALBACH	A	FAVORABLE	RESEAU DE CHALEUR EN PROJET
41	17	2000 ABEL JEAN-CLAUDE	SUPER CASSIS	13280 CASSIS	U	FAVORABLE	RESEAU DE CHALEUR EN PROJET
41	17	2000 BENEDICK JEAN MARIE RODOLPHE	0004AVEN DES MURIERS	57200 SARREGUEMINES	U	FAVORABLE	RESEAU DE CHALEUR EN PROJET
41	17	2000 ABEL ELIANE EMMA	0004AVEN DES MURIERS	57200 SARREGUEMINES	U	FAVORABLE	RESEAU DE CHALEUR EN PROJET
41	18	14624 ABEL ELIANE EMMA	0004AVEN DES MURIERS	57200 SARREGUEMINES	U	FAVORABLE	RESEAU DE CHALEUR EN PROJET
41	18	14624 BENEDICK JEAN MARIE RODOLPHE	0004AVEN DES MURIERS	57200 SARREGUEMINES	U	FAVORABLE	RESEAU DE CHALEUR EN PROJET
41	18	14624 ABEL JEAN-CLAUDE	SUPER CASSIS	13280 CASSIS	U	FAVORABLE	RESEAU DE CHALEUR EN PROJET
41	20	1865 ABEL ELIANE EMMA	0004AVEN DES MURIERS	57200 SARREGUEMINES	A	FAVORABLE	RESEAU DE CHALEUR EN PROJET
41	20	1865 BENEDICK JEAN MARIE RODOLPHE	0004AVEN DES MURIERS	57200 SARREGUEMINES	A	FAVORABLE	RESEAU DE CHALEUR EN PROJET
41	20	1865 ABEL JEAN-CLAUDE	SUPER CASSIS	13280 CASSIS	A	FAVORABLE	RESEAU DE CHALEUR EN PROJET
41	21	8100 ABEL JEAN-CLAUDE	SUPER CASSIS	13280 CASSIS	A	FAVORABLE	RESEAU DE CHALEUR EN PROJET
41	21	8100 BENEDICK JEAN MARIE RODOLPHE	0004AVEN DES MURIERS	57200 SARREGUEMINES	A	FAVORABLE	RESEAU DE CHALEUR EN PROJET
41	21	8100 ABEL ELIANE EMMA	0004AVEN DES MURIERS	57200 SARREGUEMINES	A	FAVORABLE	RESEAU DE CHALEUR EN PROJET
41	21	8100 ABEL ELIANE EMMA	0004AVEN DES MURIERS	57200 SARREGUEMINES	A	FAVORABLE	RESEAU DE CHALEUR EN PROJET
41	41	498 JULLY PATRICK BERNARD	0004AVEN DES MURIERS	57810 BOURDONNAY	U	FAVORABLE	RESEAU DE CHALEUR EN PROJET
41	41	498 JULLY MARC PIERRE HERVE	0143 RUE JEANNE D ARC	54000 NANCY	U	FAVORABLE	RESEAU DE CHALEUR EN PROJET
41	41	498 JULLY FREDERIC CHARLES JOSEPH	0005 RUE DU BOIS	45300 ASCOUX	U	FAVORABLE	RESEAU DE CHALEUR EN PROJET
41	161	3630 ABEL ELIANE EMMA	0004AVEN DES MURIERS	57200 SARREGUEMINES	A	FAVORABLE	RESEAU DE CHALEUR EN PROJET
41	161	3630 BENEDICK JEAN MARIE RODOLPHE	SUPER CASSIS	13280 CASSIS	A	FAVORABLE	RESEAU DE CHALEUR EN PROJET
41	161	3630 BENEDICK JEAN MARIE RODOLPHE	0004AVEN DES MURIERS	57200 SARREGUEMINES	A	FAVORABLE	RESEAU DE CHALEUR EN PROJET
41	161	3630 ABEL ELIANE EMMA	0004AVEN DES MURIERS	57200 SARREGUEMINES	U	FAVORABLE	RESEAU DE CHALEUR EN PROJET
41	161	3630 ABEL JEAN-CLAUDE	SUPER CASSIS	13280 CASSIS	U	FAVORABLE	RESEAU DE CHALEUR EN PROJET
41	161	3630 BENEDICK JEAN MARIE RODOLPHE	0004AVEN DES MURIERS	57200 SARREGUEMINES	U	FAVORABLE	RESEAU DE CHALEUR EN PROJET
41	176	340 ABEL ELIANE EMMA	0004AVEN DES MURIERS	57200 SARREGUEMINES	A	FAVORABLE	RESEAU DE CHALEUR EN PROJET
41	176	340 BENEDICK JEAN MARIE RODOLPHE	0004AVEN DES MURIERS	57200 SARREGUEMINES	A	FAVORABLE	RESEAU DE CHALEUR EN PROJET
41	176	340 ABEL JEAN-CLAUDE	SUPER CASSIS	13280 CASSIS	A	FAVORABLE	RESEAU DE CHALEUR EN PROJET
41	176	340 ABEL ELIANE EMMA	0004AVEN DES MURIERS	57200 SARREGUEMINES	U	FAVORABLE	RESEAU DE CHALEUR EN PROJET
41	176	340 BENEDICK JEAN MARIE RODOLPHE	0004AVEN DES MURIERS	57200 SARREGUEMINES	U	FAVORABLE	RESEAU DE CHALEUR EN PROJET
41	238	511 OSVATH NOYALA EDITH	0014 VEN DES MURIERS	57200 SARREGUEMINES	U	FAVORABLE	RESEAU DE CHALEUR EN PROJET
41	238	511 BALAZS ALEXANDRU	0014 RUE DES CHEMINOTS	67800 HOENHEIM	U	FAVORABLE	RESEAU DE CHALEUR EN PROJET
41	238	511 BALAZS NORBERT-ATTILA	0198 RUE NATIONALE	57810 HAMBACH	U	FAVORABLE	RESEAU DE CHALEUR EN PROJET
41	244	379 GOTTWALLES VALERIE ASTRID	0026 RUE DE LA PAIX	57412 ETTING	U	FAVORABLE	RESEAU DE CHALEUR EN PROJET
41	244	379 GOTTWALLES GERARD EVALD JOSEPH	0001 VEN DES MURIERS	57200 SARREGUEMINES	U	FAVORABLE	RESEAU DE CHALEUR EN PROJET
41	244	379 DESUMER JACQUELINE MARIE FRANCE	0001 VEN DES MURIERS	57200 SARREGUEMINES	U	FAVORABLE	RESEAU DE CHALEUR EN PROJET
41	251	330 PACHURKA VALERIE ANNE	0002BRLE AUX MOINES	95460 VIGNY	U	FAVORABLE	RESEAU DE CHALEUR EN PROJET
41	251	330 PACHURKA VALERIE ANNE	0002 CHE DES PRUNIERIS	57200 SARREGUEMINES	U	FAVORABLE	RESEAU DE CHALEUR EN PROJET
41	251	330 HOUILLE MARIE CHRISTIANE RAYMONDE	0002 CHE DES PRUNIERIS	57200 SARREGUEMINES	U	FAVORABLE	RESEAU DE CHALEUR EN PROJET
41	313	251 SCHEIDWEILER ANDREE	0054RUE JULES FERRY	57800 COCHEREN	U	FAVORABLE	RESEAU DE CHALEUR EN PROJET
41	313	251 KJHL CLAUDINE FLORENCE	0056 RUE DE THEDING	57800 COCHEREN	U	FAVORABLE	RESEAU DE CHALEUR EN PROJET
41	313	251 KJHL ROBERT AUGUSTE	0054RUE JULES FERRY	57800 COCHEREN	U	FAVORABLE	RESEAU DE CHALEUR EN PROJET
41	342	120 ABEL JEAN-CLAUDE	SUPER CASSIS	13280 CASSIS	U	FAVORABLE	RESEAU DE CHALEUR EN PROJET
41	342	120 BENEDICK JEAN MARIE RODOLPHE	0004AVEN DES MURIERS	57200 SARREGUEMINES	U	FAVORABLE	RESEAU DE CHALEUR EN PROJET
41	342	120 ABEL ELIANE EMMA	0004AVEN DES MURIERS	57200 SARREGUEMINES	U	FAVORABLE	RESEAU DE CHALEUR EN PROJET
41	372	55 BENEDICK JEAN MARIE RODOLPHE	0004AVEN DES MURIERS	57200 SARREGUEMINES	U	FAVORABLE	RESEAU DE CHALEUR EN PROJET
41	372	55 ABEL JEAN-CLAUDE	SUPER CASSIS	13280 CASSIS	U	FAVORABLE	RESEAU DE CHALEUR EN PROJET
41	372	55 ABEL ELIANE EMMA	0004AVEN DES MURIERS	57200 SARREGUEMINES	U	FAVORABLE	RESEAU DE CHALEUR EN PROJET
41	373	75 BENEDICK JEAN MARIE RODOLPHE	0004AVEN DES MURIERS	57200 SARREGUEMINES	U	FAVORABLE	RESEAU DE CHALEUR EN PROJET
41	373	75 ABEL JEAN-CLAUDE	SUPER CASSIS	13280 CASSIS	U	FAVORABLE	RESEAU DE CHALEUR EN PROJET

41	373	75 ABEL ELIANE EMMA	0004AVEN DES MURIERS	57200 SARREGUEMINES	U	FAVORABLE	RESEAU DE CHALEUR EN PROJET
41	374	2360 BENEDICK JEAN MARIE RODOLPHE	0004AVEN DES MURIERS	57200 SARREGUEMINES	A	FAVORABLE	RESEAU DE CHALEUR EN PROJET
41	374	2360 ABEL ELIANE EMMA	0004AVEN DES MURIERS	57200 SARREGUEMINES	A	FAVORABLE	RESEAU DE CHALEUR EN PROJET
41	374	2360 ABEL JEAN-CLAUDE	SUPER CASSIS	13260 CASSIS	A	FAVORABLE	RESEAU DE CHALEUR EN PROJET
41	374	2360 BENEDICK JEAN MARIE RODOLPHE	0004AVEN DES MURIERS	57200 SARREGUEMINES	U	FAVORABLE	RESEAU DE CHALEUR EN PROJET
41	374	2360 ABEL ELIANE EMMA	0004AVEN DES MURIERS	57200 SARREGUEMINES	U	FAVORABLE	RESEAU DE CHALEUR EN PROJET
41	374	2360 ABEL JEAN-CLAUDE	SUPER CASSIS	13260 CASSIS	U	FAVORABLE	RESEAU DE CHALEUR EN PROJET
41	375	9580 BENEDICK JEAN MARIE RODOLPHE	0004AVEN DES MURIERS	57200 SARREGUEMINES	A	FAVORABLE	RESEAU DE CHALEUR EN PROJET
41	375	9580 ABEL JEAN-CLAUDE	SUPER CASSIS	13260 CASSIS	A	FAVORABLE	RESEAU DE CHALEUR EN PROJET
41	375	9580 ABEL ELIANE EMMA	0004AVEN DES MURIERS	57200 SARREGUEMINES	A	FAVORABLE	RESEAU DE CHALEUR EN PROJET
41	375	9580 BENEDICK JEAN MARIE RODOLPHE	0004AVEN DES MURIERS	57200 SARREGUEMINES	U	FAVORABLE	RESEAU DE CHALEUR EN PROJET
41	375	9580 ABEL JEAN-CLAUDE	SUPER CASSIS	13260 CASSIS	U	FAVORABLE	RESEAU DE CHALEUR EN PROJET
50	48	76 SCHOENDORFF FABIENNE	0003 RUE DE GROSBLIEDERSTROFF	57200 SARREGUEMINES	U	FAVORABLE	RESEAU DE CHALEUR EN PROJET
50	49	76 HEIN ERIC	0009 RUE DES ROMAINS	57990 HUNDLING	U	FAVORABLE	RESEAU DE CHALEUR EN PROJET
50	49	76 HEIN FRANK	0015 RUE DE SARREBRUCK	57520 GROSBLIEDERSTROFF	U	FAVORABLE	RESEAU DE CHALEUR EN PROJET
50	57	210 FIACRE MIREILLE GERTRUDE	0014 RUE PRINCIPALE	57720 ERCHING	U	FAVORABLE	RESEAU DE CHALEUR EN PROJET
50	57	210 PINK ERNA LOUISE	0000 RUE ROYAL CANADIAN AIR FOR	57075 METZ CEDEX 03	U	FAVORABLE	RESEAU DE CHALEUR EN PROJET
50	57	210 LOUTZ GABRIEL CAMILLE GUSTAVE	0014 RUE PRINCIPALE	57720 ERCHING	U	FAVORABLE	RESEAU DE CHALEUR EN PROJET
50	61	3391 DEHM MARC ANGELO	0014 RUE ROYAL CANADIAN AIR FOR	57075 METZ CEDEX 03	U	FAVORABLE	RESEAU DE CHALEUR EN PROJET
50	61	3391 LENZI ROSINE MARIE MADELEINE	0024 RUE DE ROUHLING WFERDING	NOUVELLE CALEDONIE	N	FAVORABLE	RESEAU DE CHALEUR EN PROJET
50	61	3391 DEHM ISABELLE MARIE MADELEINE	0004TRTE DE ROUGE PERRIERS	57200 SARREGUEMINES	N	FAVORABLE	RESEAU DE CHALEUR EN PROJET
50	66	484 WEINGERTNER GUILLAUME EDOUARD	0033 RUE DU HIMMELBERG	57200 SARREGUEMINES	N	FAVORABLE	RESEAU DE CHALEUR EN PROJET
50	66	484 WEINGERTNER HELENE SUZANNE GENEVIEVE	0003 RUE DE ROPPENHEIM	67000 STRASBOURG	N	FAVORABLE	RESEAU DE CHALEUR EN PROJET
50	66	484 WEINGERTNER FRANCOIS RENE	0030 RUE DES CHENES	67850 OFFENDORF	N	FAVORABLE	RESEAU DE CHALEUR EN PROJET
50	78	1524 BOCK FRANCOIS BERNARD	0033 RUE ST JACQUES	57430 KAPPELKINGER	N	FAVORABLE	RESEAU DE CHALEUR EN PROJET
50	78	1524 BOCK MAURICE EDMOND	0013 RUE DES ETANGS	57410 SIERSTHAL	N	FAVORABLE	RESEAU DE CHALEUR EN PROJET
50	78	1524 SCHEID ANNE ROSE	0002 RUE DE LA COLLINE	57410 LAMBACH	N	FAVORABLE	RESEAU DE CHALEUR EN PROJET
50	137	1171 REDEL MARYLINE CHRISTINE ALICE	0009ARUE DES CHENES	57200 REMELFING	N	FAVORABLE	RESEAU DE CHALEUR EN PROJET
50	137	1171 REDEL CHANTAL MARIE MADELEINE	0023 RUE WILSON	57510 PUTTELANGE-AUX-LACS	N	FAVORABLE	RESEAU DE CHALEUR EN PROJET
50	138	1186 REDEL MARYLINE CHRISTINE ALICE	0009ARUE DES CHENES	57200 REMELFING	N	FAVORABLE	RESEAU DE CHALEUR EN PROJET
50	138	1186 REDEL PHILIPPE WALTER	0015 RUE DES TREMBLES	57200 SARREGUEMINES	N	FAVORABLE	RESEAU DE CHALEUR EN PROJET
50	138	1186 REDEL CHANTAL MARIE MADELEINE	0023 RUE WILSON	57510 PUTTELANGE-AUX-LACS	N	FAVORABLE	RESEAU DE CHALEUR EN PROJET
50	139	1418 DEHM MARC ANGELO	0024 RUE DE ROUHLING WFERDING	NOUVELLE CALEDONIE	N	FAVORABLE	RESEAU DE CHALEUR EN PROJET
50	139	1418 LENZI ROSINE MARIE MADELEINE	0004TRTE DE ROUGE PERRIERS	57200 SARREGUEMINES	N	FAVORABLE	RESEAU DE CHALEUR EN PROJET
50	139	1418 DEHM ISABELLE MARIE MADELEINE	0004TRTE DE ROUGE PERRIERS	27110 STE OPPORTUNE DU BOSCH	N	FAVORABLE	RESEAU DE CHALEUR EN PROJET
50	157	1405 ALEXANDRE MARIE	0003 PL DU CHANOINE KIRCH	57200 SARREGUEMINES	A	FAVORABLE	RESEAU DE CHALEUR EN PROJET
50	157	1405 FISCHER JEAN	0003 ALL DES PLATANES	57200 SARREGUEMINES	A	FAVORABLE	RESEAU DE CHALEUR EN PROJET
50	157	1405 FRANCOIS EUGENE	0003 ALL DES PLATANES	57200 SARREGUEMINES	A	FAVORABLE	RESEAU DE CHALEUR EN PROJET
50	158	1412 MAHU ALAIN ANDRE JOSEPH	0097 RUE DES GRENOUILLES	17290 AIGREFEUILLE-D AUNIS	A	FAVORABLE	RESEAU DE CHALEUR EN PROJET
50	158	1412 MAHU DANIELE MONIQUE	0097 RUE DES GRENOUILLES	57450 FARSCHEVILLER	A	FAVORABLE	RESEAU DE CHALEUR EN PROJET
50	158	1412 BOCK ANNE JOSEPHINE	0001 RUE DE LA TUILERIE	57200 SARREGUEMINES	A	FAVORABLE	RESEAU DE CHALEUR EN PROJET
50	167	1557 BOCK FRANCOIS BERNARD	0033 RUE ST JACQUES	57430 KAPPELKINGER	A	FAVORABLE	RESEAU DE CHALEUR EN PROJET
50	167	1557 BOCK MAURICE EDMOND	0013 RUE DES ETANGS	57410 SIERSTHAL	A	FAVORABLE	RESEAU DE CHALEUR EN PROJET
50	167	1557 SCHEID ANNE ROSE	0002 RUE DE LA COLLINE	57410 LAMBACH	A	FAVORABLE	RESEAU DE CHALEUR EN PROJET
50	177	2116 SCHWARTZ DANIELE PIERRETTE CATHERINE	0022 RUE DE ROUHLING WFERDING	57200 SARREGUEMINES	A	FAVORABLE	RESEAU DE CHALEUR EN PROJET
50	177	2116 SCHWARTZ SIMON YANN	0022 RUE DE ROUHLING WFERDING	57200 SARREGUEMINES	A	FAVORABLE	RESEAU DE CHALEUR EN PROJET
50	177	2116 SCHMITT GAEL PIERRE	0022 RUE DE ROUHLING WFERDING	57200 SARREGUEMINES	A	FAVORABLE	RESEAU DE CHALEUR EN PROJET
50	210	897 SCHMIDT MARIE CLAIRE	0043 RUE DE ROUHLING WFERDING	57200 SARREGUEMINES	U	FAVORABLE	RESEAU DE CHALEUR EN PROJET
50	210	897 SCHILD FREDERIC JEAN ANDRE	0001 CHEMDE LA FERME	57915 WOUSTVILLER	U	FAVORABLE	RESEAU DE CHALEUR EN PROJET
50	210	897 SCHILD JEAN-FRANCOIS GERARD MARIE	0245 RUE DE LA MONTAGNE	57200 SARREGUEMINES	U	FAVORABLE	RESEAU DE CHALEUR EN PROJET
50	263	352 RAINOT MARIE-CLAUDE CATHERINE	0064 RUE DE LA CERISAIE	57200 SARREGUEMINES	U	FAVORABLE	RESEAU DE CHALEUR EN PROJET
50	263	352 TOMASETTI PHILIPPE BENOIT GREGORY	0016 RUE DES MERISIAS	67670 MOMMENHEIM	U	FAVORABLE	RESEAU DE CHALEUR EN PROJET
50	263	352 TOMASETTI ARNAUD MATHIEU	0014 RUE DES MAGNOLIAS	67980 HANGENBIETEN	U	FAVORABLE	RESEAU DE CHALEUR EN PROJET
50	264	389 SCHMITT MONIQUE MARIE NICOLE	0086 RUE DE LA CERISAIE	57200 SARREGUEMINES	U	FAVORABLE	RESEAU DE CHALEUR EN PROJET
50	264	369 ROTHIE NATHALIE ANNE MARIE	0040 RUE DE GROSBLIEDERSTROFF	57200 SARREGUEMINES	U	FAVORABLE	RESEAU DE CHALEUR EN PROJET
50	264	369 ROTHIE THIERRY JEAN	0021 RUE ALLMEND	57200 SARREGUEMINES	U	FAVORABLE	RESEAU DE CHALEUR EN PROJET
50	277	795 SCHILD JEANNE GEORGETTE	0068 RUE DES SPORTS	57200 SARREGUEMINES	U	FAVORABLE	RESEAU DE CHALEUR EN PROJET
50	277	795 MASSING NADINE MARIE	0047 RUE DE LA CERISAIE	57200 SARREGUEMINES	U	FAVORABLE	RESEAU DE CHALEUR EN PROJET
50	277	795 MASSING MYRIAM CLAIRE	0002ARUE DE HAMBACH	57510 GRUNDEVILLER	U	FAVORABLE	RESEAU DE CHALEUR EN PROJET
50	278	794 HERMAL FRANCIS	0080 RUE ROUGET DE LISLE	92000 NANTERRE	U	FAVORABLE	RESEAU DE CHALEUR EN PROJET

50	278	794 HERMAL JOSEPH JEAN MARIE	0066 RUE DES SPORTS	57200 SARREGUEMINES	U	FAVORABLE	RESEAU DE CHALEUR EN PROJET
50	278	794 HERMAL CHRISTELLE	0004 RUE LAVAL	38280 LA COTE-SAINT-ANDRE	U	FAVORABLE	RESEAU DE CHALEUR EN PROJET
50	279	794 MICHEL OLIVIER JEAN GEORGES	0008ARUE CHARLES NUNGESSER	68120 PFASTATT	U	FAVORABLE	RESEAU DE CHALEUR EN PROJET
50	279	794 VLAKOV NADINE	0084 RUE DES SPORTS	57200 SARREGUEMINES	U	FAVORABLE	RESEAU DE CHALEUR EN PROJET
50	280	795 EBERST DANIELLE SIMONE	0082 RUE DES SPORTS	57200 SARREGUEMINES	U	FAVORABLE	RESEAU DE CHALEUR EN PROJET
50	280	795 REEB CHRISTOPHE CHARLES	0018 RUE DU GREEN	57200 SARREGUEMINES	U	FAVORABLE	RESEAU DE CHALEUR EN PROJET
50	280	795 REEB ROLAND FERNAND	0082 RUE DES SPORTS	57200 SARREGUEMINES	U	FAVORABLE	RESEAU DE CHALEUR EN PROJET
50	311	201 SCHILD JEAN-FRANCOIS GERARD MARIE	0245 RUE DE LA MONTAGNE	57200 SARREGUEMINES	U	FAVORABLE	RESEAU DE CHALEUR EN PROJET
50	311	201 SCHILD FREDERIC JEAN ANDRE	0001 CHEMDE LA FERME	57915 WOUSTVILLER	U	FAVORABLE	RESEAU DE CHALEUR EN PROJET
50	311	201 SCHMIDT MARIE CLAIRE	0043 RUE DE ROUHLING WFERDING	57200 SARREGUEMINES	U	FAVORABLE	RESEAU DE CHALEUR EN PROJET
50	352	284 SCHULZ PETRA	PAUL LINKE STRASSE 1	ALLEMAGNE	U	FAVORABLE	RESEAU DE CHALEUR EN PROJET
50	352	284 SCHULZ KARIN WILMA	0089 RUE DE LA CERISAIE	57600 FORBACH	U	FAVORABLE	RESEAU DE CHALEUR EN PROJET
50	352	284 SCHULTZ VERA SONJA	0081 RUE DE ROSELIMONT	57200 SARREGUEMINES	U	FAVORABLE	RESEAU DE CHALEUR EN PROJET
50	362	589 SCHMITZ SIMON YANN	0022 RUE DE ROUHLING WFERDING	57200 SARREGUEMINES	U	FAVORABLE	RESEAU DE CHALEUR EN PROJET
50	362	589 SCHWARTZ DANIELE PIERRETTE CATHERINE	0022 RUE DE ROUHLING WFERDING	57200 SARREGUEMINES	U	FAVORABLE	RESEAU DE CHALEUR EN PROJET
50	362	589 SCHMITT GAEL PIERRE	0022 RUE DE ROUHLING WFERDING	57200 SARREGUEMINES	U	FAVORABLE	RESEAU DE CHALEUR EN PROJET
50	363	230 DEHM ISABELLE MARIE MADELEINE	0004TRTE DE ROUGE PERRIERS	NOUVELLE CALEDONIE	U	FAVORABLE	RESEAU DE CHALEUR EN PROJET
50	363	230 LENZI ROSINE MARIE MADELEINE	0024 RUE DE ROUHLING WFERDING	27110 STE OPPORTUNE DU BOSQ	U	FAVORABLE	RESEAU DE CHALEUR EN PROJET
50	364	320 SCHMITT GAEL PIERRE	0022 RUE DE ROUHLING WFERDING	57200 SARREGUEMINES	U	FAVORABLE	RESEAU DE CHALEUR EN PROJET
50	364	320 SCHMITT SIMON YANN	0022 RUE DE ROUHLING WFERDING	57200 SARREGUEMINES	U	FAVORABLE	RESEAU DE CHALEUR EN PROJET
50	365	109 LENZI ROSINE MARIE MADELEINE	0022 RUE DE ROUHLING WFERDING	57200 SARREGUEMINES	U	FAVORABLE	RESEAU DE CHALEUR EN PROJET
50	365	109 DEHM MARC ANGELO	0024 RUE DE ROUHLING WFERDING	NOUVELLE CALEDONIE	U	FAVORABLE	RESEAU DE CHALEUR EN PROJET
50	376	109 DEHM ISABELLE MARIE MADELEINE	0004TRTE DE ROUGE PERRIERS	27110 STE OPPORTUNE DU BOSQ	U	FAVORABLE	RESEAU DE CHALEUR EN PROJET
50	376	448 LENZI ROSINE MARIE MADELEINE	0024 RUE DE ROUHLING WFERDING	57200 SARREGUEMINES	U	FAVORABLE	RESEAU DE CHALEUR EN PROJET
50	376	448 DEHM MARC ANGELO	0024 RUE DE ROUHLING WFERDING	NOUVELLE CALEDONIE	U	FAVORABLE	RESEAU DE CHALEUR EN PROJET
50	378	448 DEHM ISABELLE MARIE MADELEINE	0004TRTE DE ROUGE PERRIERS	NOUVELLE CALEDONIE	U	FAVORABLE	RESEAU DE CHALEUR EN PROJET
50	378	369 DEHM MARC ANGELO	0024 RUE DE ROUHLING WFERDING	57200 SARREGUEMINES	U	FAVORABLE	RESEAU DE CHALEUR EN PROJET
50	378	369 LENZI ROSINE MARIE MADELEINE	0004TRTE DE ROUGE PERRIERS	27110 STE OPPORTUNE DU BOSQ	U	FAVORABLE	RESEAU DE CHALEUR EN PROJET
50	468	1305 HAAG NICOLE	0053 RUE DE LA GARE	57430 WILLERWALD	A	FAVORABLE	RESEAU DE CHALEUR EN PROJET
50	468	1305 STARCK MARIE MADELEINE	0081 RUE PRINCIPALE	57430 WILLERWALD	A	FAVORABLE	RESEAU DE CHALEUR EN PROJET
50	468	1305 HAAG CLAUDINE	0074 RUE PRINCIPALE	57430 WILLERWALD	A	FAVORABLE	RESEAU DE CHALEUR EN PROJET
50	469	677 STARCK MARIE MADELEINE	0081 RUE PRINCIPALE	57430 WILLERWALD	A	FAVORABLE	RESEAU DE CHALEUR EN PROJET
50	469	677 HAAG NICOLE	0053 RUE DE LA GARE	57430 WILLERWALD	A	FAVORABLE	RESEAU DE CHALEUR EN PROJET
50	478	4028 LENZI ROSINE MARIE MADELEINE	0024 RUE DE ROUHLING WFERDING	57200 SARREGUEMINES	U	FAVORABLE	RESEAU DE CHALEUR EN PROJET
50	478	4028 DEHM ISABELLE MARIE MADELEINE	0004TRTE DE ROUGE PERRIERS	27110 STE OPPORTUNE DU BOSQ	U	FAVORABLE	RESEAU DE CHALEUR EN PROJET
50	478	4028 DEHM MARC ANGELO	0024 RUE DE ROUHLING WFERDING	NOUVELLE CALEDONIE	U	FAVORABLE	RESEAU DE CHALEUR EN PROJET
50	478	4028 LENZI ROSINE MARIE MADELEINE	0024 RUE DE ROUHLING WFERDING	57200 SARREGUEMINES	N	FAVORABLE	RESEAU DE CHALEUR EN PROJET
50	478	4028 DEHM ISABELLE MARIE MADELEINE	0004TRTE DE ROUGE PERRIERS	NOUVELLE CALEDONIE	N	FAVORABLE	RESEAU DE CHALEUR EN PROJET
50	478	4028 DEHM MARC ANGELO	0024 RUE DE ROUHLING WFERDING	NOUVELLE CALEDONIE	N	FAVORABLE	RESEAU DE CHALEUR EN PROJET
68	66	230 BPIFRANCE	0031 AV DU GENERAL LECLERC	94710 MAISONS ALFORT CEDEX	U	FAVORABLE	RESEAU DE CHALEUR EN PROJET
68	66	230 BPCE LEASE IMMO	0050 AV PIERRE MENDES FRANCE	75013 PARIS	U	FAVORABLE	RESEAU DE CHALEUR EN PROJET
68	66	230 FINAMUR	0012 PL DES ETATS UNIS	92120 MONTROUGE	U	FAVORABLE	RESEAU DE CHALEUR EN PROJET
68	68	1479 BPIFRANCE	0031 AV DU GENERAL LECLERC	94710 MAISONS ALFORT CEDEX	U	FAVORABLE	RESEAU DE CHALEUR EN PROJET
68	68	1479 BPCE LEASE IMMO	0050 AV PIERRE MENDES FRANCE	75013 PARIS	U	FAVORABLE	RESEAU DE CHALEUR EN PROJET
68	68	1479 FINAMUR	0012 PL DES ETATS UNIS	92120 MONTROUGE	U	FAVORABLE	RESEAU DE CHALEUR EN PROJET
68	70	99 FINAMUR	0031 AV DU GENERAL LECLERC	94710 MAISONS ALFORT CEDEX	U	FAVORABLE	RESEAU DE CHALEUR EN PROJET
68	70	99 BPCE LEASE IMMO	0050 AV PIERRE MENDES FRANCE	75013 PARIS	U	FAVORABLE	RESEAU DE CHALEUR EN PROJET
68	197	13626 BPCE LEASE IMMO	0050 AV PIERRE MENDES FRANCE	75013 PARIS	U	FAVORABLE	RESEAU DE CHALEUR EN PROJET
68	197	13626 FINAMUR	0012 PL DES ETATS UNIS	92120 MONTROUGE	U	FAVORABLE	RESEAU DE CHALEUR EN PROJET
68	197	13626 BPIFRANCE	0031 AV DU GENERAL LECLERC	94710 MAISONS ALFORT CEDEX	U	FAVORABLE	RESEAU DE CHALEUR EN PROJET
21	26	622 LOSTETTER CHANTAL JACQUELINE	0011 RUE DES NARCISSES	57200 SARREGUEMINES	U	FAVORABLE	RESEAU DE CHALEUR EN PROJET
21	26	622 LOSTETTER YOLANDE PAULETTE	0066 RUE ALEXANDRE HOFFMANN	57540 PETITE ROSSELLE	U	FAVORABLE	RESEAU DE CHALEUR EN PROJET
21	26	622 LOSTETTER NOELLE CHANTAL	0003 RUE DE LA GRANDE ARMEE	57200 SARREGUEMINES	U	FAVORABLE	RESEAU DE CHALEUR EN PROJET
21	26	622 HAAS DANIEL CLAUDE	0003 RUE DE LA GRANDE ARMEE	57200 SARREGUEMINES	U	FAVORABLE	RESEAU DE CHALEUR EN PROJET
21	213	468 JUNG ANDREE CHRISTIANE	0030 RUE DES VERGERS	57200 REMELFING	U	FAVORABLE	RESEAU DE CHALEUR EN PROJET
21	213	468 OBRY MURIELLE GILBERTE	0005 RUE FERRY 3	57200 SARREGUEMINES	U	FAVORABLE	RESEAU DE CHALEUR EN PROJET

21	213	468	OBRY FREDERIC ROLAND	0029 RUE DES ALERIONS	57940 METZERVISSE	U	FAVORABLE	RESEAU DE CHALEUR EN PROJET
21	213	468	OBRY ANDRE REMY	0030 RUE DES VERGERS	57200 REMELFING	U	FAVORABLE	RESEAU DE CHALEUR EN PROJET
21	343	678	KNOEFFLER PATRICIA MARIE ANTOINETTE	0005 RUE DES GLAIEUX	57200 SARREGUEMINES	U	FAVORABLE	RESEAU DE CHALEUR EN PROJET
21	343	678	PEXOTO MICHELE MARIE LAURE	0029 RUE DE SAINT AVOLD	57800 FREYMING MERLEBACH	U	FAVORABLE	RESEAU DE CHALEUR EN PROJET
21	343	678	PEXOTO PRISCA LAURA SABINE	0004 RUE DE LA TOURTELLE	57700 HAYMANG	U	FAVORABLE	RESEAU DE CHALEUR EN PROJET
21	343	678	PEXOTO FLORIAN ALBERT	0021 FG SAINTE CROIX	57600 FORBACH	U	FAVORABLE	RESEAU DE CHALEUR EN PROJET
21	394	802	BANG MATTIAS JOSEPH	0096 RUE DE LA MONTAGNE	57200 SARREGUEMINES	U	FAVORABLE	RESEAU DE CHALEUR EN PROJET
21	394	802	WEBER LILIANE	0017 RUE DES MIMOSAS	57200 SARREGUEMINES	U	FAVORABLE	RESEAU DE CHALEUR EN PROJET
21	394	802	BANG THIBAUT HENRI	0096 RUE DE LA MONTAGNE	57200 SARREGUEMINES	U	FAVORABLE	RESEAU DE CHALEUR EN PROJET
21	462	1	NEITER ALFRED RAYMOND	0026 RUE DE SARREGUEMINES	57620 LEMBERG	U	FAVORABLE	RESEAU DE CHALEUR EN PROJET
21	462	1	HETZEL ELLEN	0001 RUE DE PLEUVILLE	57412 KALHAUSEN	U	FAVORABLE	RESEAU DE CHALEUR EN PROJET
21	462	1	SCI DCM CONCEPT	0049 RUE DE LA BARRIERE	57980 DIEBLING	U	FAVORABLE	RESEAU DE CHALEUR EN PROJET
21	462	1	BOH STEPHANE PIERRE	0119 RUE DE LA MONTAGNE	57200 SARREGUEMINES	U	FAVORABLE	RESEAU DE CHALEUR EN PROJET
21	465	11	BOH STEPHANE PIERRE	0119 RUE DE LA MONTAGNE	57200 SARREGUEMINES	U	FAVORABLE	RESEAU DE CHALEUR EN PROJET
21	465	11	NEITER ALFRED RAYMOND	0026 RUE DE SARREGUEMINES	57620 LEMBERG	U	FAVORABLE	RESEAU DE CHALEUR EN PROJET
21	465	11	HETZEL ELLEN	0001 RUE DE PLEUVILLE	57412 KALHAUSEN	U	FAVORABLE	RESEAU DE CHALEUR EN PROJET
21	465	11	SCI DCM CONCEPT	0049 RUE DE LA BARRIERE	57980 DIEBLING	U	FAVORABLE	RESEAU DE CHALEUR EN PROJET
21	515	652	BERILA KASTRIOT	0019 RUE DU CHATEAU D EAU	57200 SARREGUEMINES	U	FAVORABLE	RESEAU DE CHALEUR EN PROJET
21	515	652	BERILA MILAZIM	0019 RUE DU CHATEAU D EAU	57200 SARREGUEMINES	U	FAVORABLE	RESEAU DE CHALEUR EN PROJET
21	515	652	MORINA HAJRIJE	0019 RUE DU CHATEAU D EAU	57200 SARREGUEMINES	U	FAVORABLE	RESEAU DE CHALEUR EN PROJET
21	515	652	IBRIQI MIRSADJE	0041 ARTE DE SELESTAT	67140 BARR	U	FAVORABLE	RESEAU DE CHALEUR EN PROJET
25	14	371	BEYEL CLAUDINE MARIE SYLVIANNE	0039 RUE DE ROUHLING WFERDING	57200 SARREGUEMINES	U	FAVORABLE	RESEAU DE CHALEUR EN PROJET
25	14	371	BEYEL CHRISTINE CLAUDE GABRIELLE	0014 RUE ANTOINE LAURENT LAVOISIER	57200 SARREGUEMINES	U	FAVORABLE	RESEAU DE CHALEUR EN PROJET
25	14	371	BEYEL MONIQUE MADELEINE SIMONE	0014 RUE ANTOINE LAURENT LAVOISIER	57200 SARREGUEMINES	U	FAVORABLE	RESEAU DE CHALEUR EN PROJET
25	14	371	JOST DENISE REGINE	0148 RUE DE FRANCE	57200 SARREGUEMINES	U	FAVORABLE	RESEAU DE CHALEUR EN PROJET
25	17	360	JOST DENISE REGINE	0148 RUE DE FRANCE	57200 SARREGUEMINES	U	FAVORABLE	RESEAU DE CHALEUR EN PROJET
25	17	360	BEYEL MONIQUE MADELEINE SIMONE	0014 RUE ANTOINE LAURENT LAVOISIER	57200 SARREGUEMINES	U	FAVORABLE	RESEAU DE CHALEUR EN PROJET
25	17	360	BEYEL CHRISTINE CLAUDE GABRIELLE	0039 RUE DE ROUHLING WFERDING	57200 SARREGUEMINES	U	FAVORABLE	RESEAU DE CHALEUR EN PROJET
25	17	360	BEYEL CLAUDINE MARIE SYLVIANNE	0041 ARTE DE SELESTAT	67140 BARR	U	FAVORABLE	RESEAU DE CHALEUR EN PROJET
27	136	573	WEBER MARIE JOSEPHINE	0018 RUE DES CHARRONS	57200 SARREGUEMINES	U	FAVORABLE	RESEAU DE CHALEUR EN PROJET
27	136	573	MEYER JEAN-LOUIS	0116 RUE DE TVOLI	67070 METZ	U	FAVORABLE	RESEAU DE CHALEUR EN PROJET
27	136	573	MEYER DENISE MARIE	0007 RUE DE FAULTRIER	57070 METZ	U	FAVORABLE	RESEAU DE CHALEUR EN PROJET
27	136	573	MEYER MARC	0018 RUE DES CHARRONS	57200 SARREGUEMINES	U	FAVORABLE	RESEAU DE CHALEUR EN PROJET
41	203	321	ZAHM VALERIE ELIANE	0007 IMP EDOUARD BRANLY	57200 SARREGUEMINES	U	FAVORABLE	RESEAU DE CHALEUR EN PROJET
41	203	321	ZAHM GERMAIN EMILE	0012 RUE DE L HOPITAL	57430 SARRALBE	U	FAVORABLE	RESEAU DE CHALEUR EN PROJET
41	203	321	ZAHM ANNICK LILIANE	0028 RUE DU LT RIVES HENRYS	57410 GROS REDERCHING	U	FAVORABLE	RESEAU DE CHALEUR EN PROJET
41	203	321	ZAHM ISABELLE JULIETTE	0065 RUE DE ROTH	57910 NEUFGRANGE	U	FAVORABLE	RESEAU DE CHALEUR EN PROJET
41	247	354	FILLGRAFF MARIE LOUISE	0009 RUE DES TIRAILLEURS	57200 SARREGUEMINES	U	FAVORABLE	RESEAU DE CHALEUR EN PROJET
41	247	354	HECKEL NATHALIE	0017 RUE BRUHL	57915 WOUSTVILLER	U	FAVORABLE	RESEAU DE CHALEUR EN PROJET
41	247	354	HECKEL ROGER ALOYSE JEAN	0009 RUE DES TIRAILLEURS	57200 SARREGUEMINES	U	FAVORABLE	RESEAU DE CHALEUR EN PROJET
41	247	354	HECKEL SYLVIE	0001 RUE ROBERT SCHUMAN	57620 ROUHLING	U	FAVORABLE	RESEAU DE CHALEUR EN PROJET
50	18	14	AKHVERDOFF DIMITRI ARTHEME	0008 RUE DES TREMBLES	57200 SARREGUEMINES	U	FAVORABLE	RESEAU DE CHALEUR EN PROJET
50	18	14	GALLE MARYVONNE MAURICETTE	0008 RUE DES TREMBLES	57200 SARREGUEMINES	U	FAVORABLE	RESEAU DE CHALEUR EN PROJET
50	18	14	AKHVERDOFF NATACHA	0008 RUE DES TREMBLES	57200 SARREGUEMINES	U	FAVORABLE	RESEAU DE CHALEUR EN PROJET
50	18	14	AKHVERDOFF LAURA	0008 RUE DES TREMBLES	57200 SARREGUEMINES	U	FAVORABLE	RESEAU DE CHALEUR EN PROJET
50	34	372	FUCHS YVONNE	0044 BAV DE L HOTEL DE VILLE	66450 POLLESTRES	U	FAVORABLE	RESEAU DE CHALEUR EN PROJET
50	34	372	LEJEUNE VINCENT JEROME MARTIAL	0022 RUE FERRI III	54000 NANCY	U	FAVORABLE	RESEAU DE CHALEUR EN PROJET
50	34	372	POST MONIQUE ASTRIDE ROSE	0023 RUE DU 8 ZOUAVE	54000 NANCY	U	FAVORABLE	RESEAU DE CHALEUR EN PROJET
50	34	372	POST DENISE ROLANDE MARIE	0023 RUE DU 8 ZOUAVE	57200 REMELFING	U	FAVORABLE	RESEAU DE CHALEUR EN PROJET
50	253	405	MULLER VINCENT MANUEL	0009 RUE DES PRIMEVERES	67150 ERSTEIN	U	FAVORABLE	RESEAU DE CHALEUR EN PROJET
50	253	405	SCHWARTZ FRIEDA EUGENIE	0077 RUE DES SPORTS	57200 SARREGUEMINES	U	FAVORABLE	RESEAU DE CHALEUR EN PROJET
50	253	405	MULLER SYLVIE DOMINIQUE	0013 RUE SAINT ANDREWS	57200 SARREGUEMINES	U	FAVORABLE	RESEAU DE CHALEUR EN PROJET
50	253	405	MULLER CHRISTINE JEANNE	0008 RUE DU GEN LEGLERC	67230 HUTTENHEIM	U	FAVORABLE	RESEAU DE CHALEUR EN PROJET
50	375	298	FUCHS YVONNE	0044 BAV DE L HOTEL DE VILLE	66450 POLLESTRES	U	FAVORABLE	RESEAU DE CHALEUR EN PROJET
50	375	298	POST DENISE ROLANDE MARIE	0023 RUE DU 8 ZOUAVE	57200 REMELFING	U	FAVORABLE	RESEAU DE CHALEUR EN PROJET
50	375	298	LEJEUNE VINCENT JEROME MARTIAL	0022 RUE FERRI III	54000 NANCY	U	FAVORABLE	RESEAU DE CHALEUR EN PROJET
50	375	298	POST MONIQUE ASTRIDE ROSE	0022 RUE FERRI III	54000 NANCY	U	FAVORABLE	RESEAU DE CHALEUR EN PROJET
50	377	1072	FUCHS YVONNE	0044 BAV DE L HOTEL DE VILLE	66450 POLLESTRES	U	FAVORABLE	RESEAU DE CHALEUR EN PROJET
50	377	1072	LEJEUNE VINCENT JEROME MARTIAL	0022 RUE FERRI III	54000 NANCY	U	FAVORABLE	RESEAU DE CHALEUR EN PROJET
50	377	1072	POST DENISE ROLANDE MARIE	0023 RUE DU 8 ZOUAVE	57200 REMELFING	U	FAVORABLE	RESEAU DE CHALEUR EN PROJET
50	377	1072	POST MONIQUE ASTRIDE ROSE	0023 RUE DU 8 ZOUAVE	54000 NANCY	U	FAVORABLE	RESEAU DE CHALEUR EN PROJET

50	380	221	POST	MONIQUE	ASTRIDE	ROSE	0022	RUE	FERRI III	54000	NANCY	U	FAVORABLE	RESEAU	DE	CHALEUR	EN	PROJET					
50	380	221	LEJEUNE	VINCENT	JEROME	MARTIAL	0022	RUE	FERRI III	54000	NANCY	U	FAVORABLE	RESEAU	DE	CHALEUR	EN	PROJET					
50	380	221	FUCHS	YVONNE			0044	BAV	DE	L	HOTEL	DE	VILLE	66450	POLLESTRES	U	FAVORABLE	RESEAU	DE	CHALEUR	EN	PROJET	
50	380	221	POST	DENISE	ROLANDE	MARIE	0023	RUE	DU	8	ZOUAVE	U	FAVORABLE	RESEAU	DE	CHALEUR	EN	PROJET					
50	450	1260	HOUVER	GERARD	MARIE	RAYMOND	MONTAGNE	DE	SAINT	BONNET		N	FAVORABLE	RESEAU	DE	CHALEUR	EN	PROJET					
50	450	1260	HOUVER	BERNARD	PAUL	MARIE	0017	RUE	SAINT	VITUS		N	FAVORABLE	RESEAU	DE	CHALEUR	EN	PROJET					
50	450	1260	HOUVER	CLAUDE	EDMOND	ARMAND	0003	RUE	D	I	P	L	I	NG	WELFERDING		N	FAVORABLE	RESEAU	DE	CHALEUR	EN	PROJET
50	450	1260	HOUVER	PAUL	MARIE	ALPHONSE	0014	ALL	DES	ROSES		N	FAVORABLE	RESEAU	DE	CHALEUR	EN	PROJET					
50	451	91	HOUVER	BERNARD	PAUL	MARIE	0017	RUE	SAINT	VITUS		N	FAVORABLE	RESEAU	DE	CHALEUR	EN	PROJET					
50	451	91	HOUVER	PAUL	MARIE	ALPHONSE	0014	ALL	DES	ROSES		N	FAVORABLE	RESEAU	DE	CHALEUR	EN	PROJET					
50	451	91	HOUVER	GERARD	MARIE	RAYMOND	MONTAGNE	DE	SAINT	BONNET		N	FAVORABLE	RESEAU	DE	CHALEUR	EN	PROJET					
50	451	91	HOUVER	CLAUDE	EDMOND	ARMAND	0003	RUE	D	I	P	L	I	NG	WELFERDING		N	FAVORABLE	RESEAU	DE	CHALEUR	EN	PROJET
50	464	764	SCHITTE	ROLAND	GILBERT		0033	RUE	DES	SPORTS		A	FAVORABLE	RESEAU	DE	CHALEUR	EN	PROJET					
50	464	764	ZAHM	MARIE	CLAIRE		0006	RUE	DE	LA	STEIGE		A	FAVORABLE	RESEAU	DE	CHALEUR	EN	PROJET				
50	464	764	SCHITTE	FERNAND	RAYMOND		0006	RUE	DE	LA	STEIGE		A	FAVORABLE	RESEAU	DE	CHALEUR	EN	PROJET				
50	464	764	SCHITTE	ELIANE	EUGENIE		0009	RUE	DE	L	UNION		A	FAVORABLE	RESEAU	DE	CHALEUR	EN	PROJET				
50	465	797	ZAHM	MARIE	CLAIRE		0006	RUE	DE	LA	STEIGE		A	FAVORABLE	RESEAU	DE	CHALEUR	EN	PROJET				
50	465	797	SCHITTE	FERNAND	RAYMOND		0006	RUE	DE	LA	STEIGE		A	FAVORABLE	RESEAU	DE	CHALEUR	EN	PROJET				
50	465	797	SCHITTE	ELIANE	EUGENIE		0009	RUE	DE	L	UNION		A	FAVORABLE	RESEAU	DE	CHALEUR	EN	PROJET				
50	465	797	SCHITTE	ROLAND	GILBERT		0033	RUE	DES	SPORTS		A	FAVORABLE	RESEAU	DE	CHALEUR	EN	PROJET					
14	25	4700	ROGER	MATILDA	NAHEMA		0039	RUE	DES	VALLÉES		N	FAVORABLE	RESEAU	DE	CHALEUR	EN	PROJET					
14	25	4700	ROGER	EVELYNE	ANNE	GENEVIEVE	0011	V	C	S	T	R		DES	BUTTES		N	FAVORABLE	RESEAU	DE	CHALEUR	EN	PROJET
14	25	4700	ROGER	PHILIPPE	SERGE	FRANCOIS	WEST	ROBERT	D	R	D		N	FAVORABLE	RESEAU	DE	CHALEUR	EN	PROJET				
14	25	4700	ROGER	NAWELLA	CECILE		0014	RUE	LA	CLEF	DES	CHAMPS		N	FAVORABLE	RESEAU	DE	CHALEUR	EN	PROJET			
14	25	4700	ROGER	NAWELLA	CECILE		MOULIN	S	A	I	N	T		N	FAVORABLE	RESEAU	DE	CHALEUR	EN	PROJET			
14	26	4920	KANY	JULIETTE	FRANCOISE		0028	RUE	DE	BITCHE		N	FAVORABLE	RESEAU	DE	CHALEUR	EN	PROJET					
14	26	4920	KANY	JULIETTE	FRANCOISE		0028	RUE	DE	BITCHE		A	FAVORABLE	RESEAU	DE	CHALEUR	EN	PROJET					
14	26	4920	PORTE	GASTON	JEAN		0028	RUE	DE	BITCHE		N	FAVORABLE	RESEAU	DE	CHALEUR	EN	PROJET					
14	26	4920	PORTE	GASTON	JEAN		0028	RUE	DE	BITCHE		A	FAVORABLE	RESEAU	DE	CHALEUR	EN	PROJET					
17	63	79	KRIEGL	NICOLE	MARIE	GERMAINE	0061	RUE	DES	BLEUETS		U	FAVORABLE	RESEAU	DE	CHALEUR	EN	PROJET					
17	63	79	SCHUSTER	BERNARD	REMY		0061	RUE	DES	BLEUETS		U	FAVORABLE	RESEAU	DE	CHALEUR	EN	PROJET					
17	63	79	SCHUSTER	JEAN-PAUL			0004	A	R	U	E		U	FAVORABLE	RESEAU	DE	CHALEUR	EN	PROJET				
17	63	79	SPIELMANN	IRENE			0057	RUE	DES	BLEUETS		U	FAVORABLE	RESEAU	DE	CHALEUR	EN	PROJET					
17	63	79	SCHUSTER	MARIE-FRANCE	MONIQUE		0059	RUE	DES	BLEUETS		U	FAVORABLE	RESEAU	DE	CHALEUR	EN	PROJET					
21	14	702	GRESS	ALEXANDRE	GAETAN	HENRI	0040	RUE	DU	BLAUBERG		U	FAVORABLE	RESEAU	DE	CHALEUR	EN	PROJET					
21	14	702	SCHOEB	PAUL	JEAN-FRANCOIS		0025	RUE	DU	GOYARD		U	FAVORABLE	RESEAU	DE	CHALEUR	EN	PROJET					
21	14	702	SCHOEB	NATHALIE	MARIE	THERESE	ANDREE					U	FAVORABLE	RESEAU	DE	CHALEUR	EN	PROJET					
21	14	702	SCHOEB	CHRISTIAN	MARCEL	PIERRE	2	E	N	V	E		U	FAVORABLE	RESEAU	DE	CHALEUR	EN	PROJET				
21	14	702	SCHOEB	GERARD	PIERRE	GABRIEL	0019	RUE	DE	LOIRRAINE		U	FAVORABLE	RESEAU	DE	CHALEUR	EN	PROJET					
21	34	421	DANN	CHRISTIANE	CECILE		0036	RUE	DES	BLEUETS		U	FAVORABLE	RESEAU	DE	CHALEUR	EN	PROJET					
21	34	421	KOEPPEL	MARIE			0019	RUE	DE	LOIRRAINE		U	FAVORABLE	RESEAU	DE	CHALEUR	EN	PROJET					
21	34	421	DANN	CHARLOTTE	MARIE	BERTHE	0009	RUE	DU	BLAUBERG		U	FAVORABLE	RESEAU	DE	CHALEUR	EN	PROJET					
21	34	421	DANN	ROBERT	PHILIPPE		0014	RUE	DES	HETRES		U	FAVORABLE	RESEAU	DE	CHALEUR	EN	PROJET					
21	34	421	DANN	PATRICE	GILBERT		0038	RUE	DES	BLEUETS		U	FAVORABLE	RESEAU	DE	CHALEUR	EN	PROJET					
25	48	3	SCHILLY	MARIELLE	ELISABETH		0012	I	M	P		U	FAVORABLE	RESEAU	DE	CHALEUR	EN	PROJET					
25	48	3	KUBLER	MARIE	MADELEINE		0011	RUE	DES	SPORTS		U	FAVORABLE	RESEAU	DE	CHALEUR	EN	PROJET					
25	48	3	SCHILLY	ISABELLE	MARIE		0095	RUE	DU	MARECHAL	LECLERC		U	FAVORABLE	RESEAU	DE	CHALEUR	EN	PROJET				
25	48	3	SCHILLY	MICHEL	FRANCOIS		0012	I	M	P		U	FAVORABLE	RESEAU	DE	CHALEUR	EN	PROJET					
25	48	3	SCHILLY	DANIEL	JOSEPH		0000	RUE	DE	LA	CHAPELLE		U	FAVORABLE	RESEAU	DE	CHALEUR	EN	PROJET				
25	48	3	SCHILLY	DANIEL	JOSEPH		0000	RUE	DE	LA	CHAPELLE		U	FAVORABLE	RESEAU	DE	CHALEUR	EN	PROJET				
25	156	670	SCHILLY	MARIELLE	ELISABETH		0002	I	M	P		U	FAVORABLE	RESEAU	DE	CHALEUR	EN	PROJET					
25	156	670	SCHILLY	MICHEL	FRANCOIS		0012	I	M	P		U	FAVORABLE	RESEAU	DE	CHALEUR	EN	PROJET					
25	156	670	KUBLER	MARIE	MADELEINE		0011	RUE	DES	SPORTS		U	FAVORABLE	RESEAU	DE	CHALEUR	EN	PROJET					
25	156	670	SCHILLY	ISABELLE	MARIE		0095	RUE	DU	MARECHAL	LECLERC		U	FAVORABLE	RESEAU	DE	CHALEUR	EN	PROJET				
41	279	259	ROGET	THERESE	MARIE	MICHELLE	LEONIE					U	FAVORABLE	RESEAU	DE	CHALEUR	EN	PROJET					
41	279	259	GAYER	JEAN	MICHEL	RENE	FELICJEN					U	FAVORABLE	RESEAU	DE	CHALEUR	EN	PROJET					
41	279	259	GAYER	DOMINIQUE	GERARD	OLIVIER	0026	C	H	E		U	FAVORABLE	RESEAU	DE	CHALEUR	EN	PROJET					
41	279	259	GAYER	CHRISTINE	JOCELYNE	ALICE	0018	RUE	M	A	R	T	U	FAVORABLE	RESEAU	DE	CHALEUR	EN	PROJET				
50	389	342	NIEDERLENDER	DIDIER	ROLAND		0001	C	H	E	DE	RONDE		U	FAVORABLE	RESEAU	DE	CHALEUR	EN	PROJET			
50	389	342	MARINGER	SEVERINE			0010	RUE	DE	LA	FORET		U	FAVORABLE	RESEAU	DE	CHALEUR	EN	PROJET				
50	389	342	MARINGER	ROLAND	JOSEPH	CHARLES	0061	RUE	DE	LA	CERISAIE		U	FAVORABLE	RESEAU	DE	CHALEUR	EN	PROJET				

50	388	342	MARINGER CHRISTELLE	0007	RUE DES ROSES	57980	DIEBLING	U	FAVORABLE	RESEAU DE CHALEUR EN PROJET
50	389	342	NIEDERLENDER THIERRY	0046	RUE DE LA LIBERATION	67280	KESKASTEL	U	FAVORABLE	RESEAU DE CHALEUR EN PROJET
41	289	326	KIBALY RADOUAN	0003	RTE DE NANCY	57200	SARREGUEMINES	U	FAVORABLE	RESEAU DE CHALEUR EN PROJET
41	286	326	KIBALY NADIA	0001	RUE DU CHATEAU	57070	METZ	U	FAVORABLE	RESEAU DE CHALEUR EN PROJET
41	289	326	ASSAKKOUR LATIFA	0038	RUE DE LA CERISAIE	57200	SARREGUEMINES	U	FAVORABLE	RESEAU DE CHALEUR EN PROJET
41	289	326	KIBALY MOUSSA	0018	RTE DU FORGLAN	74500	EVIAN-LES-BAINS	U	FAVORABLE	RESEAU DE CHALEUR EN PROJET
41	289	326	KIBALY CHERKAOUA	1335	N FAIRFAX AVENUE	ETATS-UNIS		U	FAVORABLE	RESEAU DE CHALEUR EN PROJET
41	289	326	KIBALY HANA	0030	BD STALINGRAD	94600	CHOISY LE ROI	U	FAVORABLE	RESEAU DE CHALEUR EN PROJET
50	335	368	KERIMICI MISSOUM	0023	RUE DES ROCHERS	67260	HERBITZHEIM	U	FAVORABLE	RESEAU DE CHALEUR EN PROJET
50	335	368	KERIMICI MOHAMMED	0015	RUE DU VIEUX MOULIN	57990	HUNDLING	U	FAVORABLE	RESEAU DE CHALEUR EN PROJET
50	335	368	KERIMICI FATIMA	3	LES OEILLETES	57600	MORSBACH	U	FAVORABLE	RESEAU DE CHALEUR EN PROJET
50	335	368	KERIMICI M'HAMED	0045	RUE SAINT LOUIS	57600	MORSBACH	U	FAVORABLE	RESEAU DE CHALEUR EN PROJET
50	335	368	KERIMICI LEILAH	0013	RUE JULIA ET MAURICE MARCOU	17700	SURGERES	U	FAVORABLE	RESEAU DE CHALEUR EN PROJET
50	335	368	KAOUAL KHIRA	0018	IMP DES NOYERS	57200	SARREGUEMINES	U	FAVORABLE	RESEAU DE CHALEUR EN PROJET

La date de mise à jour des données cadastrales est : décembre 2022.

Nous vous attirons l'attention que les données "Zonage plu" se réfèrent à la base SIG que nous possédons

Identification des zones d'accélération des énergies renouvelables

Eolien SARREGUEMINES

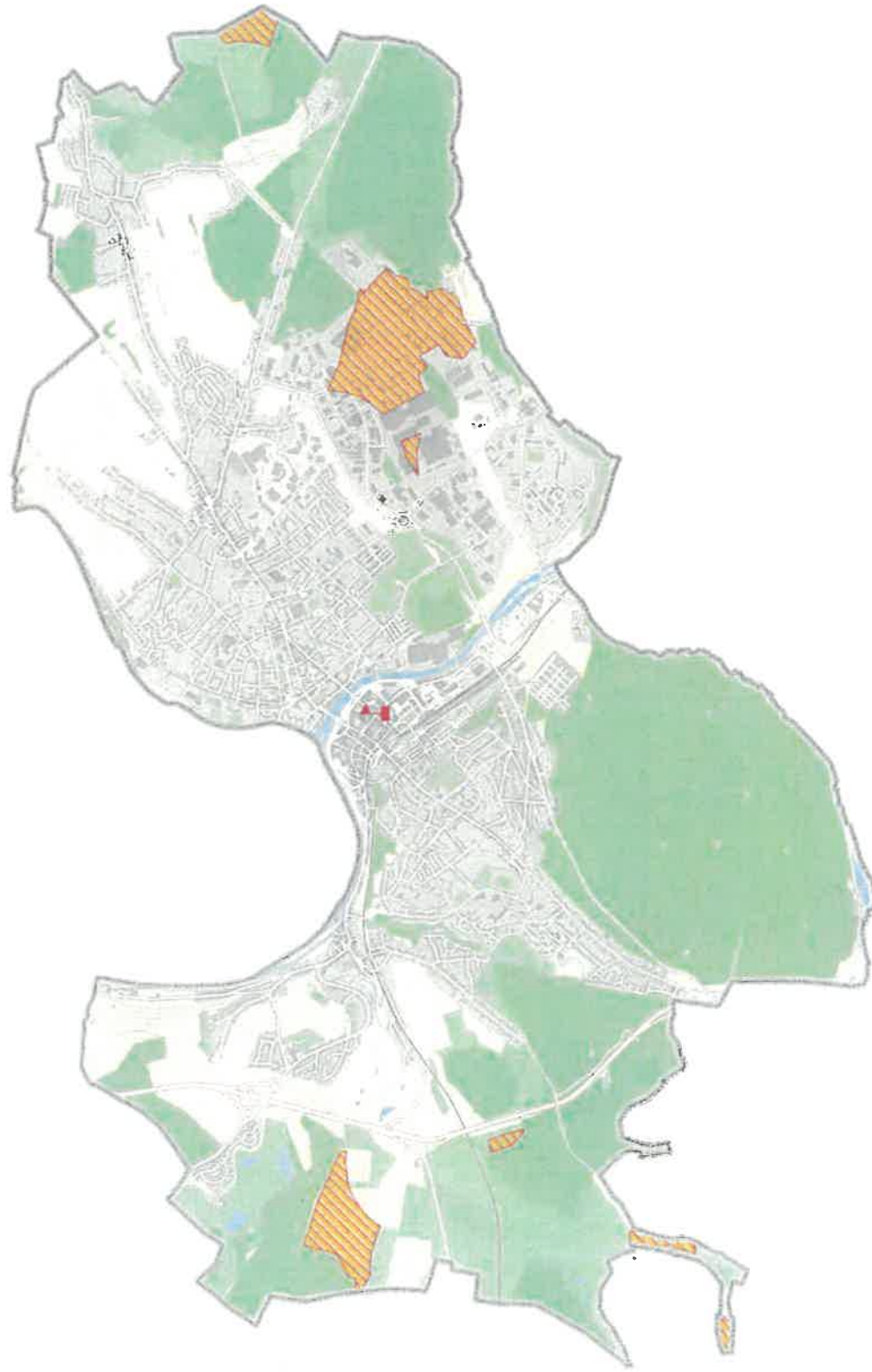

Légende

 Mairie

 Zone d'accélération : Défavorable



section	parcelle	surfaces (m²)	proprio	adresse	adresse2	type_btu	zonage_ent	type
13	243	94	CONTINENTAL FRANCE	0006 RUE JEAN BAPTISTE DUMAIRE	57200 SARREGUEMINES	U	DEFAVORABLE EOLIEN	EOLIEN
13	244	98	CONTINENTAL FRANCE	0006 RUE JEAN BAPTISTE DUMAIRE	57200 SARREGUEMINES	U	DEFAVORABLE EOLIEN	EOLIEN
13	313	6196	CONTINENTAL FRANCE	0006 RUE JEAN BAPTISTE DUMAIRE	57200 SARREGUEMINES	U	DEFAVORABLE EOLIEN	EOLIEN
13	462	19889	CAPSTONE REGIONS	0020 BD EUGENE DERUELLE	69003 LYON	U	DEFAVORABLE EOLIEN	EOLIEN
13	569	28751	SEML SARREGUEMINES CONFLUENCES	0027 RUE DU CHAMP DE MARS	57200 SARREGUEMINES	U	DEFAVORABLE EOLIEN	EOLIEN
13	575	5426	SEML SARREGUEMINES CONFLUENCES	0027 RUE DU CHAMP DE MARS	57200 SARREGUEMINES	U	DEFAVORABLE EOLIEN	EOLIEN
13	599	176607	CONTINENTAL FRANCE	0008 RUE JEAN BAPTISTE DUMAIRE	57200 SARREGUEMINES	U	DEFAVORABLE EOLIEN	EOLIEN
14	12	2880	RISSE PAUL PIERRE JOSEPH	0011 RUE DE LA MAIRE	67300 SCHILTIGHEIM	N	DEFAVORABLE EOLIEN	EOLIEN
14	13	200	RISSE PAUL PIERRE JOSEPH	0011 RUE DE LA MAIRE	67300 SCHILTIGHEIM	N	DEFAVORABLE EOLIEN	EOLIEN
14	82	5021	SCI NEUWALD	0028 RUE DES ROSES	57990 NOUSSEVILLER-SAINT-NABOR	N	DEFAVORABLE EOLIEN	EOLIEN
14	85	4078	THEOBALD SA	0002 RUE DES METIERS	57970 YUTZ	U	DEFAVORABLE EOLIEN	EOLIEN
14	98	1045	COMMUNAUTE AGGLO SARREGUEMINES CONFLUEN	0099 RUE DU MARECHAL FOCH	57200 SARREGUEMINES	U	DEFAVORABLE EOLIEN	EOLIEN
14	100	572	COMMUNE DE SARREGUEMINES	0002 RUE DU MAIRE MASSING	57200 SARREGUEMINES	U	DEFAVORABLE EOLIEN	EOLIEN
14	102	271	DEPARTEMENT DE LA MOSELLE	0001 RUE DU PONT MOREAU	57000 METZ	U	DEFAVORABLE EOLIEN	EOLIEN
14	119	8892	SAUER FRANCE	0015 RUE RENE FRANCOIS JOLLY	57200 SARREGUEMINES	U	DEFAVORABLE EOLIEN	EOLIEN
14	126	14080	SCI LE BOIS JOLI	0010 RUE NOTRE DAME	57910 HAMBACH	U	DEFAVORABLE EOLIEN	EOLIEN
14	130	21	COMMUNAUTE AGGLO SARREGUEMINES CONFLUEN	0099 RUE DU MARECHAL FOCH	57200 SARREGUEMINES	U	DEFAVORABLE EOLIEN	EOLIEN
14	132	1244	COMMUNAUTE AGGLO SARREGUEMINES CONFLUEN	0099 RUE DU MARECHAL FOCH	57200 SARREGUEMINES	U	DEFAVORABLE EOLIEN	EOLIEN
14	133	681	EMS	0070 RUE DES SPORTS	57200 SARREGUEMINES	U	DEFAVORABLE EOLIEN	EOLIEN
14	134	200	SAUER FRANCE	0015 RUE RENE FRANCOIS JOLLY	57200 SARREGUEMINES	U	DEFAVORABLE EOLIEN	EOLIEN
14	139	4281	DE L EUROPE	0008 RUE FREDERIC NIEMANN	57200 SARREGUEMINES	U	DEFAVORABLE EOLIEN	EOLIEN
14	141	503	DE L EUROPE	0008 RUE FREDERIC NIEMANN	57200 SARREGUEMINES	U	DEFAVORABLE EOLIEN	EOLIEN
14	142	237	DE L EUROPE	0008 RUE FREDERIC NIEMANN	57200 SARREGUEMINES	U	DEFAVORABLE EOLIEN	EOLIEN
14	150	6146	DE L EUROPE	0008 RUE FREDERIC NIEMANN	57200 SARREGUEMINES	U	DEFAVORABLE EOLIEN	EOLIEN
14	151	1354	DE L EUROPE	0008 RUE FREDERIC NIEMANN	57200 SARREGUEMINES	U	DEFAVORABLE EOLIEN	EOLIEN
14	157	8040	COMMUNAUTE AGGLO SARREGUEMINES CONFLUEN	0099 RUE DU MARECHAL FOCH	57200 SARREGUEMINES	U	DEFAVORABLE EOLIEN	EOLIEN
14	167	291	ETABLISSEMENTS GUERMONT WEBER	0004 RUE TEILHARD DE CHARDIN	57050 METZ	U	DEFAVORABLE EOLIEN	EOLIEN
14	168	3375	ETABLISSEMENTS GUERMONT WEBER	0004 RUE TEILHARD DE CHARDIN	57050 METZ	U	DEFAVORABLE EOLIEN	EOLIEN
14	170	3807	ETABLISSEMENTS GUERMONT WEBER	0004 RUE TEILHARD DE CHARDIN	57050 METZ	U	DEFAVORABLE EOLIEN	EOLIEN
14	197	766	MINITEC IMMOBILIER	0002 RUE CHARLES DESGRANGES	57200 SARREGUEMINES	U	DEFAVORABLE EOLIEN	EOLIEN
14	198	10103	MINITEC IMMOBILIER	0002 RUE CHARLES DESGRANGES	57200 SARREGUEMINES	U	DEFAVORABLE EOLIEN	EOLIEN
14	200	27244	SAUER FRANCE	0015 RUE RENE FRANCOIS JOLLY	57200 SARREGUEMINES	U	DEFAVORABLE EOLIEN	EOLIEN
14	206	238	GRAND BOIS	0002ARUE CHARLES DESGRANGES	57200 SARREGUEMINES	U	DEFAVORABLE EOLIEN	EOLIEN
14	207	1743	GRAND BOIS	0002ARUE CHARLES DESGRANGES	57200 SARREGUEMINES	U	DEFAVORABLE EOLIEN	EOLIEN
14	210	12539	KIMMEL IMMOBILIER	0007 RUE JAMES JOULE	57460 BEHREN LES FORBACH	U	DEFAVORABLE EOLIEN	EOLIEN
14	213	1463	COMMUNAUTE AGGLO SARREGUEMINES CONFLUEN	0099 RUE DU MARECHAL FOCH	57200 SARREGUEMINES	U	DEFAVORABLE EOLIEN	EOLIEN
14	234	2232	SCI PIMI	0092 RUE DE WOUSTVILLER	57200 SARREGUEMINES	U	DEFAVORABLE EOLIEN	EOLIEN
14	236	1005	GRAND BOIS	0002ARUE CHARLES DESGRANGES	57200 SARREGUEMINES	U	DEFAVORABLE EOLIEN	EOLIEN
14	237	131	GRAND BOIS	0002ARUE CHARLES DESGRANGES	57200 SARREGUEMINES	U	DEFAVORABLE EOLIEN	EOLIEN
14	238	2769	SCI AXEM	0002BRUE CHARLES DESGRANGES	57200 SARREGUEMINES	U	DEFAVORABLE EOLIEN	EOLIEN
14	239	347	SCI AXEM	0002BRUE CHARLES DESGRANGES	57200 SARREGUEMINES	U	DEFAVORABLE EOLIEN	EOLIEN
14	245	4381	COMMUNE DE SARREGUEMINES	0002 RUE DU MAIRE MASSING	57200 SARREGUEMINES	U	DEFAVORABLE EOLIEN	EOLIEN
14	246	2000	SCI LES SERPENTINES	0013 RUE PIERRE GREFF	57200 SARREGUEMINES	U	DEFAVORABLE EOLIEN	EOLIEN
14	266	9387	KIMMEL IMMOBILIER	0007 RUE JAMES JOULE	57460 BEHREN LES FORBACH	U	DEFAVORABLE EOLIEN	EOLIEN
14	274	15545	FINAMUR	0012 PL DES ETATS UNIS	92120 MONTROUGE	U	DEFAVORABLE EOLIEN	EOLIEN
14	275	1031	COMMUNAUTE AGGLO SARREGUEMINES CONFLUEN	0099 RUE DU MARECHAL FOCH	57200 SARREGUEMINES	U	DEFAVORABLE EOLIEN	EOLIEN
14	288	2882	THEOBALD SA	0002 RUE DES METIERS	57970 YUTZ	U	DEFAVORABLE EOLIEN	EOLIEN
14	296	10767	COMMUNAUTE AGGLO SARREGUEMINES CONFLUEN	0099 RUE DU MARECHAL FOCH	57200 SARREGUEMINES	U	DEFAVORABLE EOLIEN	EOLIEN
14	312	4000	PAMELITH	0040 RUE DE LA PLATRERIE	57410 ROHRBACH-LES-BITCHE	U	DEFAVORABLE EOLIEN	EOLIEN
14	318	2862	DE L EUROPE	0008 RUE FREDERIC NIEMANN	57200 SARREGUEMINES	U	DEFAVORABLE EOLIEN	EOLIEN
14	319	638	DE L EUROPE	0008 RUE FREDERIC NIEMANN	57200 SARREGUEMINES	U	DEFAVORABLE EOLIEN	EOLIEN
14	322	829	KIMMEL IMMOBILIER	0007 RUE JAMES JOULE	57480 BEHREN LES FORBACH	U	DEFAVORABLE EOLIEN	EOLIEN
14	323	141	KIMMEL IMMOBILIER	0007 RUE JAMES JOULE	57480 BEHREN LES FORBACH	U	DEFAVORABLE EOLIEN	EOLIEN
14	42	15474	COMMUNE DE SARREGUEMINES	0002 RUE DU MAIRE MASSING	57200 SARREGUEMINES	N	DEFAVORABLE EOLIEN	EOLIEN
34	43	2445	CONSERVATOIRE D ESPACES NATURELS DE LORRAINE	0003 RUE DU PRES R SCHUMAN	57400 SARREBOURG	N	DEFAVORABLE EOLIEN	EOLIEN
34	58	20180	CONSERVATOIRE D ESPACES NATURELS DE LORRAINE	0003 RUE DU PRES R SCHUMAN	57400 SARREBOURG	N	DEFAVORABLE EOLIEN	EOLIEN
34	64	3450	SCHNEIDER DOROTHEE MARIE	0073 RUE DE CHATELAILLON	57515 ALSTING	N	DEFAVORABLE EOLIEN	EOLIEN
34	65	2265	ARNAUD SANDRINE FRANCOISE JACQUELINE	0012BRUE DES JARDINS	57500 ST AVOLD	N	DEFAVORABLE EOLIEN	EOLIEN
34	66	1424	COMMUNAUTE AGGLO SARREGUEMINES CONFLUEN	0099 RUE DU MARECHAL FOCH	57200 SARREGUEMINES	N	DEFAVORABLE EOLIEN	EOLIEN
34	67	793	CONSERVATOIRE D'ESPACES NATURELS DE LORRAINE	0003 RUE DU PRES R SCHUMAN	57400 SARREBOURG	N	DEFAVORABLE EOLIEN	EOLIEN
35	1	6050	MEYER NICOLAS	0010 RUE LAMARTINE	57200 SARREGUEMINES	N	DEFAVORABLE EOLIEN	EOLIEN

35	2	3084 MEYER NICOLAS	0010 RUE LAMARTINE	57200 SARREGUEMINES	N	DEFAVORABLE	EOLIEN
35	3	9072 MEYER NICOLAS	0010 RUE LAMARTINE	57200 SARREGUEMINES	N	DEFAVORABLE	EOLIEN
35	4	3012 MEYER NICOLAS	0010 RUE LAMARTINE	57200 SARREGUEMINES	N	DEFAVORABLE	EOLIEN
35	5	6108 MEYER NICOLAS	0010 RUE LAMARTINE	57200 SARREGUEMINES	N	DEFAVORABLE	EOLIEN
35	14	9270 COMMUNAUTE AGGLO SARREGUEMINES CONFLUEN	0099 RUE DU MARECHAL FOCH	57200 SARREGUEMINES	N	DEFAVORABLE	EOLIEN
39	52	287994 COMMUNE DE SARREGUEMINES	0002 RUE DU MAIRE MASSING	57200 SARREGUEMINES	N	DEFAVORABLE	EOLIEN
39	60	2358 BREININGER FRANCOIS JOSEPH	0053 RUE DE LA MONTAGNE	57200 SARREGUEMINES	A	DEFAVORABLE	EOLIEN
39	64	1081 CARRARA ROSINE IRENE	0011 RUE DU CHENE	85300 ENNERY	A	DEFAVORABLE	EOLIEN
39	74	896 SCHAEFFER LUC	0016 RUE DES ROSES	57990 NOUSSEVILLER-SAINT-NABOR	A	DEFAVORABLE	EOLIEN
39	76	859 SCHAEFFER LUC	0016 RUE DES ROSES	57990 NOUSSEVILLER-SAINT-NABOR	A	DEFAVORABLE	EOLIEN
42	105	1978 FINKLER JEAN-CLAUDE JOSEPH	0006 RUE DE FORBACH	57520 GROSBLIEDERSTROFF	A	DEFAVORABLE	EOLIEN
42	107	1977 NIEDERLENDER ROSE	0006 ALL DU VALLON	25870 CHATILLON LE DUC	A	DEFAVORABLE	EOLIEN
42	113	2524 LIEBIG BERNARD GERARD ROBERT	0040 RUE D IPLING WELFERDING	57200 SARREGUEMINES	A	DEFAVORABLE	EOLIEN
42	114	2796 HOLZER CLAUDE PIERRE RENE	0007 RUE DE LA CARRIERE	57860 IPLING	A	DEFAVORABLE	EOLIEN
42	115	2542 KLEIN JEAN	0005 RUE DES CHALANDS	57200 SARREGUEMINES	A	DEFAVORABLE	EOLIEN
42	117	2049 FUCHS CATHERINE	0038 RUE D IPLING WELFERDING	57200 SARREGUEMINES	A	DEFAVORABLE	EOLIEN
42	118	1917 LIEBIG BERNARD GERARD ROBERT	0040 RUE D IPLING WELFERDING	57200 SARREGUEMINES	A	DEFAVORABLE	EOLIEN
42	124	1865 SAVARD HUBERT	0026 RUE DES SOURCES	57990 IPLING	A	DEFAVORABLE	EOLIEN
43	7	1396 SCHAEFFER LUC	0016 RUE DES ROSES	57990 NOUSSEVILLER-SAINT-NABOR	A	DEFAVORABLE	EOLIEN
43	9	1351 MATHIS MARIE ODILE	0011 RUE DE METZ	57990 IPLING	A	DEFAVORABLE	EOLIEN
43	11	1272 MATHIS MARIE ODILE	0011 RUE DE METZ	57990 IPLING	A	DEFAVORABLE	EOLIEN
43	12	1323 SIEBERT ANDRE	0023 RUE MAL JUIN	57990 HUNDLING	A	DEFAVORABLE	EOLIEN
43	13	1377 SIEBERT ANDRE	0023 RUE MAL JUIN	57990 HUNDLING	A	DEFAVORABLE	EOLIEN
43	16	10330 SIEBERT ANDRE	0023 RUE MAL JUIN	57990 HUNDLING	A	DEFAVORABLE	EOLIEN
43	17	1413 SIEBERT ELISABETH MARIE	0019 RUE DES BENEDICTINS	57000 METZ	A	DEFAVORABLE	EOLIEN
43	18	3128 SIEBERT FRANCOISE RENEE	0034 RUE DE SARREBRUCK	57520 GROSBLIEDERSTROFF	A	DEFAVORABLE	EOLIEN
43	20	1829 SIEBERT ELISABETH MARIE	0019 RUE DES BENEDICTINS	57000 METZ	A	DEFAVORABLE	EOLIEN
43	21	1600 SIEBERT FRANCOISE RENEE	0034 RUE DE SARREBRUCK	57520 GROSBLIEDERSTROFF	A	DEFAVORABLE	EOLIEN
43	22	1856 SIEBERT FRANCOISE RENEE	0034 RUE DE SARREBRUCK	57520 GROSBLIEDERSTROFF	A	DEFAVORABLE	EOLIEN
43	24	2037 SIEBERT FRANCOISE RENEE	0034 RUE DE SARREBRUCK	57520 GROSBLIEDERSTROFF	A	DEFAVORABLE	EOLIEN
43	32	2934 SCHAEFFER LUC	0016 RUE DES ROSES	57990 NOUSSEVILLER-SAINT-NABOR	A	DEFAVORABLE	EOLIEN
43	33	1993 SAVARD HUBERT	0026 RUE DES SOURCES	57990 IPLING	A	DEFAVORABLE	EOLIEN
43	36	1649 MEYER EDMOND NICOLAS ALPHONSE	0022 RUE DE ROUHLING	57990 IPLING	A	DEFAVORABLE	EOLIEN
43	38	1679 SAVARD HUBERT	0026 RUE DES SOURCES	57990 IPLING	A	DEFAVORABLE	EOLIEN
43	39	1678 SAVARD HUBERT	0026 RUE DES SOURCES	57990 IPLING	A	DEFAVORABLE	EOLIEN
43	40	1902 SAVARD HUBERT	0026 RUE DES SOURCES	57990 IPLING	A	DEFAVORABLE	EOLIEN
44	6	14872 COMMUNE DE SARREGUEMINES	0002 RUE DU MAIRE MASSING	57200 SARREGUEMINES	N	DEFAVORABLE	EOLIEN
44	6	14872 COMMUNE DE SARREGUEMINES	0002 RUE DU MAIRE MASSING	57200 SARREGUEMINES	N	DEFAVORABLE	EOLIEN
44	7	78645 COMMUNE DE SARREGUEMINES	0002 RUE DU MAIRE MASSING	57200 SARREGUEMINES	N	DEFAVORABLE	EOLIEN
44	9	1082 HAAS JEANNETTE	0000 RES JARDINS D ARCADIE	84600 ANGLLET	A	DEFAVORABLE	EOLIEN
44	17	7861 FILLGRAFF BERNARD MARIE GERARD	0039 RUE DE ROUHLING WFERDING	57200 SARREGUEMINES	A	DEFAVORABLE	EOLIEN
44	20	1984 KESSLER EMILE		57550 MERTEN	A	DEFAVORABLE	EOLIEN
44	21	2235 KESSLER NICOLE	0150 RUE DE FRANCE	57200 SARREGUEMINES	A	DEFAVORABLE	EOLIEN
44	23	1781 FICKINGER ANNE MARIE	0139 RUE DE FRANCE	57200 SARREGUEMINES	A	DEFAVORABLE	EOLIEN
44	28	2776 BANG NATHALIE MARIE-CHRISTINE	0016 RUE DU 5 DECEMBRE	57910 HAMBACH	A	DEFAVORABLE	EOLIEN
44	44	2162 SCHAEFFER LUC	0018 RUE DES ROSES	57990 NOUSSEVILLER-SAINT-NABOR	A	DEFAVORABLE	EOLIEN
44	58	2599 SCHAEFFER LUC	0016 RUE DES ROSES	57990 NOUSSEVILLER-SAINT-NABOR	A	DEFAVORABLE	EOLIEN
44	59	2607 SCHAEFFER LUC	0018 RUE DES ROSES	57990 NOUSSEVILLER-SAINT-NABOR	A	DEFAVORABLE	EOLIEN
44	65	5343 SIEBERT BENOIT	0044 RUE NOTRE DAME	57520 GROSBLIEDERSTROFF	A	DEFAVORABLE	EOLIEN
44	66	3485 SIEBERT BENOIT	0044 RUE NOTRE DAME	57520 GROSBLIEDERSTROFF	A	DEFAVORABLE	EOLIEN
44	67	8489 SIEBERT BENOIT	0044 RUE NOTRE DAME	57520 GROSBLIEDERSTROFF	A	DEFAVORABLE	EOLIEN
44	68	1040 SIEBERT BENOIT	0044 RUE NOTRE DAME	57520 GROSBLIEDERSTROFF	A	DEFAVORABLE	EOLIEN
44	72	1332 MASSERANN LUCIEN PIERRE	0003 RUE CHATEAUBRIAND	57990 HUNDLING	A	DEFAVORABLE	EOLIEN
44	76	3071 SIEBERT JEAN-MICHEL ANDRE	0052 RUE CHATEAUBRIAND	57990 HUNDLING	A	DEFAVORABLE	EOLIEN
44	76	6817 SIEBERT JEAN-MICHEL ANDRE	0052 RUE CHATEAUBRIAND	57990 HUNDLING	A	DEFAVORABLE	EOLIEN
45	62	126740 COMMUNE DE SARREGUEMINES	0002 RUE DU MAIRE MASSING	57200 SARREGUEMINES	N	DEFAVORABLE	EOLIEN
67	116	12 WAGNER JEAN-CLAUDE AUGUSTE ALPHONSE	0093 RUE DE DEUX PONTS	57200 SARREGUEMINES	U	DEFAVORABLE	EOLIEN
67	118	29 WAGNER JEAN-CLAUDE AUGUSTE ALPHONSE	0093 RUE DE DEUX PONTS	57200 SARREGUEMINES	U	DEFAVORABLE	EOLIEN
67	120	201 WAGNER JEAN-CLAUDE AUGUSTE ALPHONSE	0093 RUE DE DEUX PONTS	57200 SARREGUEMINES	U	DEFAVORABLE	EOLIEN
67	122	227 SCI DU GUNGLING	0010 RUE NOTRE DAME	57910 HAMBACH	U	DEFAVORABLE	EOLIEN
67	124	50 SCI DU GUNGLING	0010 RUE NOTRE DAME	57910 HAMBACH	U	DEFAVORABLE	EOLIEN
67	126	53 SCI DU GUNGLING	0010 RUE NOTRE DAME	57910 HAMBACH	U	DEFAVORABLE	EOLIEN

67	128	63	COMMUNE DE SARREGUEMINES	0002 RUE DU MAIRE MASSING	57200 SARREGUEMINES	U	DEFAVORABLE	EOLIEN
67	130	64	SCI DU GUNGLING	0010 RUE NOTRE DAME	57910 HAMBACH	U	DEFAVORABLE	EOLIEN
67	132	58	SCI DU GUNGLING	0010 RUE NOTRE DAME	57910 HAMBACH	U	DEFAVORABLE	EOLIEN
67	138	11	SCI DU GUNGLING	0010 RUE NOTRE DAME	57910 HAMBACH	U	DEFAVORABLE	EOLIEN
67	139	77229	CLARIOS SARREGUEMINES SAS	0001 RUE ANDRE RAUSCH	57200 SARREGUEMINES	U	DEFAVORABLE	EOLIEN
67	146	1491	SCI DU GUNGLING	0010 RUE NOTRE DAME	57910 HAMBACH	U	DEFAVORABLE	EOLIEN
67	148	3469	VINCI CONSTRUCTION	0018 PL DE L EUROPE	92500 RUEIL MALMAISON	U	DEFAVORABLE	EOLIEN
67	149	12160	VINCI CONSTRUCTION	0018 PL DE L EUROPE	92500 RUEIL MALMAISON	U	DEFAVORABLE	EOLIEN
67	151	7879	SCI LE BOIS JOLI	0010 RUE NOTRE DAME	57910 HAMBACH	U	DEFAVORABLE	EOLIEN
67	152	833	SCI DU GUNGLING	0010 RUE NOTRE DAME	57910 HAMBACH	U	DEFAVORABLE	EOLIEN
67	153	125	VINCI CONSTRUCTION	0018 PL DE L EUROPE	92500 RUEIL MALMAISON	U	DEFAVORABLE	EOLIEN
67	157	2377	COMMUNAUTE AGGLO SARREGUEMINES CONFLUEN	0099 RUE DU MARECHAL FOCH	57200 SARREGUEMINES	U	DEFAVORABLE	EOLIEN
67	159	14952	E T E DEVELOPEMENT	0006 RUE GUILLAUME SCHOETTKE	57200 SARREGUEMINES	U	DEFAVORABLE	EOLIEN
67	162	22012	ETABLISSEMENTS GUERMONT WEBER	0004 RUE TEILHARD DE CHARDIN	57050 METZ	U	DEFAVORABLE	EOLIEN
67	164	6000	SICAMO	0000 RUE DE METZ	57580 LEMUD	U	DEFAVORABLE	EOLIEN
67	167	2500	BUNSEN	0044 RUE PRINCIPALE	57510 LOUPERSHOUSE	U	DEFAVORABLE	EOLIEN
67	170	188	ETABLISSEMENTS GUERMONT WEBER	0004 RUE TEILHARD DE CHARDIN	57060 METZ	U	DEFAVORABLE	EOLIEN
67	171	282	ETABLISSEMENTS GUERMONT WEBER	0004 RUE TEILHARD DE CHARDIN	57060 METZ	U	DEFAVORABLE	EOLIEN
67	172	988	COMMUNE DE SARREGUEMINES	0002 RUE DU MAIRE MASSING	57200 SARREGUEMINES	U	DEFAVORABLE	EOLIEN
67	173	2473	RAQUEMA	0004 RUE DES ALISIERES	57200 SARREGUEMINES	U	DEFAVORABLE	EOLIEN
67	177	6000	LORIM	0003 RUE GUILLAUME SCHOETTKE	57200 SARREGUEMINES	U	DEFAVORABLE	EOLIEN
67	181	7790	MM PACKAGING SARREGUEMINES	0000 RUE GUILLAUME SCHOETTKE	57200 SARREGUEMINES	U	DEFAVORABLE	EOLIEN
67	184	91	COMMUNAUTE AGGLO SARREGUEMINES CONFLUEN	0099 RUE DU MARECHAL FOCH	57200 SARREGUEMINES	U	DEFAVORABLE	EOLIEN
67	188	500	COMMUNAUTE AGGLO SARREGUEMINES CONFLUEN	0099 RUE DU MARECHAL FOCH	57200 SARREGUEMINES	U	DEFAVORABLE	EOLIEN
67	193	3848	COMMUNAUTE AGGLO SARREGUEMINES CONFLUEN	0099 RUE DU MARECHAL FOCH	57200 SARREGUEMINES	U	DEFAVORABLE	EOLIEN
67	195	3023	COMMUNAUTE AGGLO SARREGUEMINES CONFLUEN	0099 RUE DU MARECHAL FOCH	57200 SARREGUEMINES	U	DEFAVORABLE	EOLIEN
67	196	638	COMMUNAUTE AGGLO SARREGUEMINES CONFLUEN	0099 RUE DU MARECHAL FOCH	57200 SARREGUEMINES	U	DEFAVORABLE	EOLIEN
67	197	148	COMMUNAUTE AGGLO SARREGUEMINES CONFLUEN	0099 RUE DU MARECHAL FOCH	57200 SARREGUEMINES	U	DEFAVORABLE	EOLIEN
67	200	9472	LORIM	0003 RUE GUILLAUME SCHOETTKE	57200 SARREGUEMINES	U	DEFAVORABLE	EOLIEN
67	201	81	COMMUNAUTE AGGLO SARREGUEMINES CONFLUEN	0099 RUE DU MARECHAL FOCH	57200 SARREGUEMINES	U	DEFAVORABLE	EOLIEN
67	202	36	COMMUNAUTE AGGLO SARREGUEMINES CONFLUEN	0099 RUE DU MARECHAL FOCH	57200 SARREGUEMINES	U	DEFAVORABLE	EOLIEN
67	204	7491	COMMUNE DE SARREGUEMINES	0002 RUE DU MAIRE MASSING	57200 SARREGUEMINES	U	DEFAVORABLE	EOLIEN
67	205	1127	SCI LIPPE	0090 RUE DE WOUTSVILLER	57200 SARREGUEMINES	U	DEFAVORABLE	EOLIEN
67	206	852	SCI LIPPE	0090 RUE DE WOUTSVILLER	57200 SARREGUEMINES	U	DEFAVORABLE	EOLIEN
67	207	1175	SCI LAUER	0073 RUE DES ROMAINS	57200 SARREGUEMINES	U	DEFAVORABLE	EOLIEN
67	208	1801	SCI LIPPE	0090 RUE DE WOUTSVILLER	57200 SARREGUEMINES	U	DEFAVORABLE	EOLIEN
67	209	64	SCI LIPPE	0090 RUE DE WOUTSVILLER	57200 SARREGUEMINES	U	DEFAVORABLE	EOLIEN
67	210	50	SCI LIPPE	0090 RUE DE WOUTSVILLER	57200 SARREGUEMINES	U	DEFAVORABLE	EOLIEN
67	214	10404	SCI 4M	0057 RUE D OLSBERG	57720 BREIDENBACH	U	DEFAVORABLE	EOLIEN
67	217	5827	VINCI CONSTRUCTION	0018 PL DE L EUROPE	92500 RUEIL MALMAISON	U	DEFAVORABLE	EOLIEN
67	218	1431	SCI LE BOIS JOLI	0010 RUE NOTRE DAME	57910 HAMBACH	U	DEFAVORABLE	EOLIEN
68	94	2210	SCI BATINUM	0012 RUE DU STADE	57200 WIESVILLER	U	DEFAVORABLE	EOLIEN
68	102	208	SCI NEUWALD	0028 RUE DES ROSES	57890 NOUSSEVILLER-SAINTE-NABOR	U	DEFAVORABLE	EOLIEN
68	104	2008	COMMUNE DE SARREGUEMINES	0002 RUE DU MAIRE MASSING	57200 SARREGUEMINES	U	DEFAVORABLE	EOLIEN
68	106	9118	LAMBERET	LES TEPPES	01380 SAINT-CYR-SUR-MENTION	U	DEFAVORABLE	EOLIEN
68	110	1500	SCI JD	0075 RUE DE LA CROIX	57905 SARREINSMING	U	DEFAVORABLE	EOLIEN
68	114	750	SCI SCHNEIDER SC PARTICULIERE	0007 RUE JOSEPH CUGNOT	57200 SARREGUEMINES	U	DEFAVORABLE	EOLIEN
68	116	4625	JPB	0023 RUE DE VERDUN	57200 REMELFING	U	DEFAVORABLE	EOLIEN
68	119	3695	MOLLA ET FILS	0010 RUE JOSEPH CUGNOT	57200 SARREGUEMINES	U	DEFAVORABLE	EOLIEN
68	120	1845	SCI AK-C	0013 RUE JOSEPH CUGNOT	57200 SARREGUEMINES	U	DEFAVORABLE	EOLIEN
68	122	9145	SCI SVENSKASAGAX 5	0002 PL DE LA MADELEINE	75008 PARIS	U	DEFAVORABLE	EOLIEN
68	123	1419	COMMUNAUTE AGGLO SARREGUEMINES CONFLUEN	0099 RUE DU MARECHAL FOCH	57200 SARREGUEMINES	U	DEFAVORABLE	EOLIEN
68	124	1321	COMMUNAUTE AGGLO SARREGUEMINES CONFLUEN	0099 RUE DU MARECHAL FOCH	57200 SARREGUEMINES	U	DEFAVORABLE	EOLIEN
68	135	7093	SCCV STANDIMMO	0038 RUE DES FRERES REMY	57200 SARREGUEMINES	U	DEFAVORABLE	EOLIEN
68	138	5331	SCI DES 4 FERS	0007 RUE DE ZETTING	67260 SILTZHEIM	U	DEFAVORABLE	EOLIEN
68	139	1288	COMMUNAUTE AGGLO SARREGUEMINES CONFLUEN	0098 RUE DU MARECHAL FOCH	57200 SARREGUEMINES	U	DEFAVORABLE	EOLIEN
68	140	3276	SCI AG	0002 RUE DES FRERES REMY	57200 SARREGUEMINES	U	DEFAVORABLE	EOLIEN
68	142	465	MEYER ROLAND ANTOINE ALBERT	0069 RUE DE LA CHAPELLE	57200 WIESVILLER	U	DEFAVORABLE	EOLIEN
68	143	1024	SCI DES 4 FERS	0007 RUE DE ZETTING	67260 SILTZHEIM	U	DEFAVORABLE	EOLIEN
68	145	742	SCI AG	0002 RUE DES FRERES REMY	57200 SARREGUEMINES	U	DEFAVORABLE	EOLIEN
68	146	1232	SCI AG	0002 RUE DES FRERES REMY	57200 SARREGUEMINES	U	DEFAVORABLE	EOLIEN
68	149	2011	SCINEUWALD	0028 RUE DES ROSES	57990 NOUSSEVILLER-SAINTE-NABOR	U	DEFAVORABLE	EOLIEN

68	150	1589	SCI NEUWALD	0028	RUE DES ROSES	57990	NOUSSEVILLER-SAINTE-NABOR	U	DEFAVORABLE	EOLIE
68	152	14	SCI NEUWALD	0028	RUE DES ROSES	57990	NOUSSEVILLER-SAINTE-NABOR	U	DEFAVORABLE	EOLIE
68	153	11422	SCI RUE DE SARREINSMING	0006	RUE ANDRE RAUSCH	57200	SARREGUEMINES	U	DEFAVORABLE	EOLIE
68	154	112	F I P L	0105	RUE JOSEPH CUGNOT	57200	SARREGUEMINES	U	DEFAVORABLE	EOLIE
68	155	2500	G2I GROUPEMENT D'INVESTISSEMENT IMMOBILIER	0100	RUE EDOUARD JAUNEZ	57200	SARREGUEMINES	U	DEFAVORABLE	EOLIE
68	166	8436	SCI NEUWALD	0028	RUE DES ROSES	57990	NOUSSEVILLER-SAINTE-NABOR	U	DEFAVORABLE	EOLIE
68	167	250	SCI NEUWALD	0028	RUE DES ROSES	57990	NOUSSEVILLER-SAINTE-NABOR	U	DEFAVORABLE	EOLIE
68	168	1008	SCI NEUWALD	0028	RUE DES ROSES	57990	NOUSSEVILLER-SAINTE-NABOR	U	DEFAVORABLE	EOLIE
68	170	368	THEOBALD SA	0002	RUE DES METIERS	57970	YUTZ	U	DEFAVORABLE	EOLIE
68	171	143	MOLLA ET FILS	0010ARUE	JOSEPH CUGNOT	57200	SARREGUEMINES	U	DEFAVORABLE	EOLIE
68	172	3477	SCCV STANDIMMO	0038	RUE DES FRERES REMY	57200	SARREGUEMINES	U	DEFAVORABLE	EOLIE
68	173	3067	SCCV STANDIMMO	0038	RUE DES FRERES REMY	57200	SARREGUEMINES	U	DEFAVORABLE	EOLIE
68	174	1078	SCI AVENIR	0002	RUE ABBE JEAN PIERRE COLBUS	57200	SARREGUEMINES	U	DEFAVORABLE	EOLIE
68	175	854	SARLAT PROCONTI	0002	RUE DES FRERES LUMIERE	57200	SARREGUEMINES	U	DEFAVORABLE	EOLIE
68	180	4423	THEOBALD SA	0002	RUE DES METIERS	57970	YUTZ	U	DEFAVORABLE	EOLIE
68	183	1613	LEA	0157	RUE DE FOLPERSVILLER	57200	SARREGUEMINES	U	DEFAVORABLE	EOLIE
68	184	728	SCIDIFA	0157	RUE DE FOLPERSVILLER	57200	SARREGUEMINES	U	DEFAVORABLE	EOLIE
68	185	2123	SCI LEDI	0157	RUE DE FOLPERSVILLER	57200	SARREGUEMINES	U	DEFAVORABLE	EOLIE
68	186	387	LEA	0157	RUE DE FOLPERSVILLER	57200	SARREGUEMINES	U	DEFAVORABLE	EOLIE
68	187	264	LEA	0157	RUE DE FOLPERSVILLER	57200	SARREGUEMINES	U	DEFAVORABLE	EOLIE
68	188	618	SCI BATINUM	0012	RUE DU STADE	57200	WIESVILLER	U	DEFAVORABLE	EOLIE
68	189	3591	COMMUNE DE SARREGUEMINES	0002	RUE DU MAIRE MASSING	57200	SARREGUEMINES	U	DEFAVORABLE	EOLIE
68	190	889	PARLA	0011	RUE JOSEPH CUGNOT	57200	SARREGUEMINES	U	DEFAVORABLE	EOLIE
68	191	923	PARLA OKTAY	0011	RUE JOSEPH CUGNOT	57200	SARREGUEMINES	U	DEFAVORABLE	EOLIE
68	192	189	PARLA	0011	RUE JOSEPH CUGNOT	57200	SARREGUEMINES	U	DEFAVORABLE	EOLIE
68	193	607	SCI BATINUM	0012	RUE DU STADE	57200	WIESVILLER	U	DEFAVORABLE	EOLIE
68	194	381	COMMUNAUTE AGGLO SARREGUEMINES CONFLUEN	0099	RUE DU MARECHAL FOCH	57200	SARREGUEMINES	U	DEFAVORABLE	EOLIE
68	195	47	SCI BATINUM	0012	RUE DU STADE	57200	WIESVILLER	U	DEFAVORABLE	EOLIE
68	196	947	SEML SARREGUEMINES CONFLUENCES	0027	RUE DU CHAMP DE MARS	57200	SARREGUEMINES	U	DEFAVORABLE	EOLIE
68	200	1998	SCI ROOS	0006ARUE	JOSEPH CUGNOT	57200	SARREGUEMINES	U	DEFAVORABLE	EOLIE
68	202	5494	COMMUNE DE SARREGUEMINES	0002	RUE DU MAIRE MASSING	57200	SARREGUEMINES	U	DEFAVORABLE	EOLIE
68	203	616	COMMUNE DE SARREGUEMINES	0002	RUE DU MAIRE MASSING	57200	SARREGUEMINES	U	DEFAVORABLE	EOLIE
68	204	1737	COMMUNAUTE AGGLO SARREGUEMINES CONFLUEN	0099	RUE DU MARECHAL FOCH	57200	SARREGUEMINES	U	DEFAVORABLE	EOLIE
68	205	1997	COMMUNAUTE AGGLO SARREGUEMINES CONFLUEN	0099	RUE DU MARECHAL FOCH	57200	SARREGUEMINES	U	DEFAVORABLE	EOLIE
69	94	101875	CLARIOS SARREGUEMINES SAS	0001	RUE ANDRE RAUSCH	57200	SARREGUEMINES	U	DEFAVORABLE	EOLIE
70	247	2451	CLARIOS SARREGUEMINES SAS	0001	RUE ANDRE RAUSCH	57200	SARREGUEMINES	U	DEFAVORABLE	EOLIE
70	307	13990	AKG	0004	RUE DES FRERES REMY	57200	SARREGUEMINES	U	DEFAVORABLE	EOLIE
71	153	1683	G2I GROUPEMENT D'INVESTISSEMENT IMMOBILIER	0100	RUE EDOUARD JAUNEZ	57200	SARREGUEMINES	U	DEFAVORABLE	EOLIE
71	249	5612	IMMOBILIER FRANCE VGRF	0165	AV DU BOIS DE LA PIE	95700	ROISSY-EN-FRANCE	U	DEFAVORABLE	EOLIE
71	250	10010	LAMBERT	LES	TEPPES	01380	SAINT-CYR-SUR-MENTHON	U	DEFAVORABLE	EOLIE
71	316	1818	COMMUNE DE SARREGUEMINES	0002	RUE DU MAIRE MASSING	57200	SARREGUEMINES	U	DEFAVORABLE	EOLIE
71	317	1530	SCI CUGNOT	0003ARUE	JOSEPH CUGNOT	57200	SARREGUEMINES	U	DEFAVORABLE	EOLIE
71	318	3452	STRAMOT	0060	RTE DE LUXEMBOURG	57100	MANOM	U	DEFAVORABLE	EOLIE
71	319	1548	STRAMOT	0060	RTE DE LUXEMBOURG	57100	MANOM	U	DEFAVORABLE	EOLIE
71	321	43	MURANOUS	0023	RUE GUTENBERG	57200	SARREGUEMINES	U	DEFAVORABLE	EOLIE
71	323	817	G2I GROUPEMENT D'INVESTISSEMENT IMMOBILIER	0100	RUE EDOUARD JAUNEZ	57200	SARREGUEMINES	U	DEFAVORABLE	EOLIE
71	332	3319	THEOBALD SA	0002	RUE DES METIERS	57970	YUTZ	U	DEFAVORABLE	EOLIE
71	333	727	THEOBALD SA	0002	RUE DES METIERS	57970	YUTZ	U	DEFAVORABLE	EOLIE
71	420	11356	COMMUNE DE SARREGUEMINES	0002	RUE DU MAIRE MASSING	57200	SARREGUEMINES	U	DEFAVORABLE	EOLIE
71	452	2907	MURANOUS	0023	RUE GUTENBERG	57200	SARREGUEMINES	U	DEFAVORABLE	EOLIE
71	486	1173	PIL	0049	RUE DE FRANCE	57200	SARREGUEMINES	U	DEFAVORABLE	EOLIE
71	492	1941	SESE	0013	RUE JEAN SEITLINGER	57200	SARREGUEMINES	U	DEFAVORABLE	EOLIE
71	493	119	SCI CUGNOT	0003ARUE	JOSEPH CUGNOT	57200	SARREGUEMINES	U	DEFAVORABLE	EOLIE
71	494	70	SESE	0003ARUE	JOSEPH CUGNOT	57200	SARREGUEMINES	U	DEFAVORABLE	EOLIE
71	495	225	SCI CUGNOT	0003ARUE	JOSEPH CUGNOT	57200	SARREGUEMINES	U	DEFAVORABLE	EOLIE
71	496	132	SESE	0013	RUE JEAN SEITLINGER	57200	SARREGUEMINES	U	DEFAVORABLE	EOLIE
71	497	1138	SCI CUGNOT	0003ARUE	JOSEPH CUGNOT	57200	SARREGUEMINES	U	DEFAVORABLE	EOLIE
71	498	687	SESE	0013	RUE JEAN SEITLINGER	57200	SARREGUEMINES	U	DEFAVORABLE	EOLIE
79	70	2225	MATHIS ROLAND RENE	0103	RUE DE FOLPERSVILLER	57200	SARREGUEMINES	A	DEFAVORABLE	EOLIE
79	71	4673	MULLER GINETTE RENEE	0048	RUE DE BLIES EBERSING	57200	SARREGUEMINES	A	DEFAVORABLE	EOLIE
79	72	1130	ZAPP LAETTIA ANNE MARIE	0042	RUE DE DEUX PONTS	57200	SARREGUEMINES	A	DEFAVORABLE	EOLIE
79	73	1132	MATHIS NICOLAS	0057	RUE DE BLIESEBERSING	57200	SARREGUEMINES	A	DEFAVORABLE	EOLIE

79	77	1070 KANY JEAN MICHEL	0011 LOT DE KERLUEN	29460 HANVEC	A	DEFAVORABLE EOLIEN
79	78	1071 MATHIS ROLAND RENE	0103 RUE DE FOLPERSVILLER	57200 SARREGUEMINES	A	DEFAVORABLE EOLIEN
79	79	1064 ZAPP LAETTITA ANNE MARIE	0042 RUE DE DEUX PONTS	57200 SARREGUEMINES	A	DEFAVORABLE EOLIEN
79	80	1068 PORTE PASCAL ROGER	0029 RUE ST JACQUES	57430 KAPPELINGER	A	DEFAVORABLE EOLIEN
79	81	1071 JUNG MARGELINE MARIE ODILE THERESE	0042 RUE DE DEUX PONTS	57200 SARREGUEMINES	A	DEFAVORABLE EOLIEN
79	82	2276 ZAPP LAETTITA ANNE MARIE	0024 RUE SAINTE BARBE	57200 SARREGUEMINES	A	DEFAVORABLE EOLIEN
79	83	1071 JUNG MARGELINE MARIE ODILE THERESE	FERME DU PETIT WIESING	57200 BLIES-EBERSING	A	DEFAVORABLE EOLIEN
79	84	1073 SCHLOSSER MATHIEU PIERRE DANIEL	0042 RUE DE DEUX PONTS	57200 SARREGUEMINES	A	DEFAVORABLE EOLIEN
79	85	2142 ZAPP LAETTITA ANNE MARIE	0042 RUE DE DEUX PONTS	57200 SARREGUEMINES	A	DEFAVORABLE EOLIEN
79	86	2219 ZAPP LAETTITA ANNE MARIE	0042 RUE DE DEUX PONTS	57200 SARREGUEMINES	A	DEFAVORABLE EOLIEN
79	87	1107 HUWER MARIE LOUISE	0028 IMP DE MORSBACH	57600 FORBACH	A	DEFAVORABLE EOLIEN
79	88	995 ZAPP CHRISTIANE MARIE LUCIE	0059 RUE DE DEUX PONTS	57200 SARREGUEMINES	A	DEFAVORABLE EOLIEN
79	89	1045 MATHIS ROLAND RENE	0103 RUE DE FOLPERSVILLER	57200 SARREGUEMINES	A	DEFAVORABLE EOLIEN
79	90	2152 LESER MICHAEL JOSEPH	0005 RUE DES MARAICHERS	57200 SARREGUEMINES	A	DEFAVORABLE EOLIEN
79	91	1117 MATHIS ROLAND RENE	0103 RUE DE FOLPERSVILLER	57200 SARREGUEMINES	A	DEFAVORABLE EOLIEN
79	92	1099 MATHIS ROLAND RENE	0103 RUE DE FOLPERSVILLER	57200 SARREGUEMINES	A	DEFAVORABLE EOLIEN
79	93	2257 MATHIS ROLAND RENE	0103 RUE DE FOLPERSVILLER	57200 SARREGUEMINES	A	DEFAVORABLE EOLIEN
79	94	2175 SCHLOSSER MATHIEU PIERRE DANIEL	FERME DU PETIT WIESING	57200 BLIES-EBERSING	A	DEFAVORABLE EOLIEN
79	95	2255 SCHNEIDER MONIQUE IRENE	0010 RUE DE L ABLETTE	87000 STRASBOURG	A	DEFAVORABLE EOLIEN
79	96	1092 ZAPP LAETTITA ANNE MARIE	0042 RUE DE DEUX PONTS	57200 SARREGUEMINES	A	DEFAVORABLE EOLIEN
79	97	1079 SCI KAWAY	0013 RUE DU GROUPE SCOLAIRE	57200 SARREGUEMINES	A	DEFAVORABLE EOLIEN
79	98	1079 ZAPP LAETTITA ANNE MARIE	0042 RUE DE DEUX PONTS	57200 SARREGUEMINES	A	DEFAVORABLE EOLIEN
79	99	1073 ZAPP LAETTITA ANNE MARIE	0042 RUE DE DEUX PONTS	57200 SARREGUEMINES	A	DEFAVORABLE EOLIEN
79	100	2132 ZAPP LAETTITA ANNE MARIE	0042 RUE DE DEUX PONTS	57200 SARREGUEMINES	A	DEFAVORABLE EOLIEN
79	101	1054 BIGEL JEAN ETIENNE	0042 RUE DE DEUX PONTS	57200 SARREGUEMINES	A	DEFAVORABLE EOLIEN
79	102	1061 ZAPP LAETTITA ANNE MARIE	0003 AV ROOSEVELT	57800 FREYMING MERLEBACH	A	DEFAVORABLE EOLIEN
79	103	1017 ZAPP LAETTITA ANNE MARIE	0042 RUE DE DEUX PONTS	57200 SARREGUEMINES	A	DEFAVORABLE EOLIEN
79	104	9611 ZAPP LAETTITA ANNE MARIE	0042 RUE DE DEUX PONTS	57200 SARREGUEMINES	A	DEFAVORABLE EOLIEN
14	7	1500 SOCIETE NATIONALE SNCF	0002 PL AUX ETOILES	93633 SAINT DENIS CEDEX	U	DEFAVORABLE EOLIEN
14	8	25653 SOCIETE NATIONALE SNCF	0009 RUE JEAN PHILIPPE RAMEAU	93200 SAINT DENIS	U	DEFAVORABLE EOLIEN
14	9	25653 SOCIETE NATIONALE SNCF	0002 PL AUX ETOILES	93633 SAINT DENIS CEDEX	U	DEFAVORABLE EOLIEN
14	10	200 RISSE PAUL PIERRE JOSEPH	0009 RUE JEAN PHILIPPE RAMEAU	93200 SAINT DENIS	U	DEFAVORABLE EOLIEN
14	11	200 RISSE PAUL PIERRE JOSEPH	0011 RUE DE LA MAIRIE	67300 SCHILTIGHEIM	N	DEFAVORABLE EOLIEN
14	12	8040 COMMUNAUTE AGGLO SARREGUEMINES CONFLUEN	0011 RUE DE LA MAIRIE	67300 SCHILTIGHEIM	A	DEFAVORABLE EOLIEN
14	13	8040 COMMUNAUTE AGGLO SARREGUEMINES CONFLUEN	0099 RUE DU MARECHAL FOCH	57200 SARREGUEMINES	U	DEFAVORABLE EOLIEN
14	14	15545 FINAMUR	0012 PL DES ETATS UNIS	92120 MONTROUGE	U	DEFAVORABLE EOLIEN
14	15	8040 COMMUNAUTE AGGLO SARREGUEMINES CONFLUEN	0099 RUE DU MARECHAL FOCH	57200 SARREGUEMINES	U	DEFAVORABLE EOLIEN
14	16	1031 COMMUNAUTE AGGLO SARREGUEMINES CONFLUEN	0099 RUE DU MARECHAL FOCH	57200 SARREGUEMINES	U	DEFAVORABLE EOLIEN
14	17	1154 A L'OREE DU BOIS	0080 RUE DU PLAN INCLINE	57405 ARZVILLER	U	DEFAVORABLE EOLIEN
14	18	1154 SCI LELAN	0001 RUE DU VIEUX CHEMIN	57410 GROS REDERCHING	U	DEFAVORABLE EOLIEN
14	19	1153 SCI LELAN	0001 RUE DU VIEUX CHEMIN	57410 GROS REDERCHING	U	DEFAVORABLE EOLIEN
14	20	1153 A L'OREE DU BOIS	0080 RUE DU PLAN INCLINE	57405 ARZVILLER	U	DEFAVORABLE EOLIEN
14	21	28 A L'OREE DU BOIS	0001 RUE DU VIEUX CHEMIN	57410 GROS REDERCHING	U	DEFAVORABLE EOLIEN
14	22	28 SCI LELAN	0056 RUE DE NANCY	57915 WOUSTVILLER	N	DEFAVORABLE EOLIEN
34	39	4869 LAMPERT JEAN NOEL	0061 RUE DE PUTTELANGE	57910 HAMBACH	N	DEFAVORABLE EOLIEN
34	40	4869 LAMPERT VALENTIN LOUIS	0015 RUE DE REIGNAC	57200 SARREGUEMINES	N	DEFAVORABLE EOLIEN
34	41	2341 BOCK LEONIE	0015 RUE DE REIGNAC	57200 SARREGUEMINES	N	DEFAVORABLE EOLIEN
34	42	2341 SCHNEIDER PIERRE	0056 RUE DE GROSBLIEDERSTROFF	57200 SARREGUEMINES	N	DEFAVORABLE EOLIEN
34	43	2330 SCHNEIDER STEPHAN JEAN NICOLAS RAYMOND	0076 RUE DE WOUSTVILLER	57200 SARREGUEMINES	N	DEFAVORABLE EOLIEN
34	44	2330 SCHNEIDER RAYMONDE MARIE ELISABETH	0079 RUE DE CHATELAILLON	57515 ALSTING	N	DEFAVORABLE EOLIEN
34	45	5450 SCHNEIDER JEAN EDMOND NICOLAS	0073 RUE DE CHATELAILLON	57515 ALSTING	N	DEFAVORABLE EOLIEN
34	46	5450 SCHNEIDER DOROTHEE MARIE	0029 RUE NATIONALE	57600 FORBACH	N	DEFAVORABLE EOLIEN
34	47	2248 BUTTERBACH CATHERINE	0029 RUE NATIONALE	57600 FORBACH	N	DEFAVORABLE EOLIEN
34	48	1623 EGLIN JOSEPH ANTOINE	0306 AV D ALTIRCH	68350 BRUNSTATT-DIDENHEIM	N	DEFAVORABLE EOLIEN
34	49	1623 NOTTER CHARLOTTE	0306 AV D ALTIRCH	68350 BRUNSTATT-DIDENHEIM	N	DEFAVORABLE EOLIEN
34	50	3955 SCHNEIDER JEAN EDMOND NICOLAS	0079 RUE DE CHATELAILLON	57515 ALSTING	N	DEFAVORABLE EOLIEN
34	51	3955 SCHNEIDER DOROTHEE MARIE	0073 RUE DE CHATELAILLON	57515 ALSTING	N	DEFAVORABLE EOLIEN
34	52	3450 SCHNEIDER DOROTHEE MARIE	0073 RUE DE CHATELAILLON	57515 ALSTING	N	DEFAVORABLE EOLIEN
34	53	3450 SCHNEIDER DOROTHEE MARIE	0073 RUE DE CHATELAILLON	57515 ALSTING	N	DEFAVORABLE EOLIEN
34	54	2265 ARNAUD SANDRINE FRANCOISE JACQUELINE	0012BRUE DES JARDINS	57500 ST AVOLD	N	DEFAVORABLE EOLIEN
34	55	2265 ARNAUD SANDRINE FRANCOISE JACQUELINE	0012BRUE DES JARDINS	57500 ST AVOLD	N	DEFAVORABLE EOLIEN
34	56	783 BUTTERBACH CATHERINE	0029 RUE NATIONALE	57600 FORBACH	N	DEFAVORABLE EOLIEN

34	68	783	KREMP CATHERINE DITE MATHILDE	0029	RUE NATIONALE	57600	FORBACH	N	DEFAVORABLE	EOLIEN
34	69	2744	SCHWARTZ FERNAND JEAN ADOLPHE	0009	RUE DES CHAMPS	57915	WOUSTVILLER	N	DEFAVORABLE	EOLIEN
34	69	2744	WEISSE PAULETTE MARIE LOUISE	0008	RUE DES CHAMPS	57915	WOUSTVILLER	N	DEFAVORABLE	EOLIEN
35	9	8969	WEISSE PAULETTE MARIE LOUISE	0008	RUE DES CHAMPS	57915	WOUSTVILLER	N	DEFAVORABLE	EOLIEN
35	9	8969	SCHWARTZ FERNAND JEAN ADOLPHE	0008	RUE DES CHAMPS	57915	WOUSTVILLER	N	DEFAVORABLE	EOLIEN
35	15	22785	LUCK MARIE ANNETTE	0066	RUE DE LA FORET	57915	WOUSTVILLER	N	DEFAVORABLE	EOLIEN
35	15	22785	WEBER NORBERT EMILE	0150	RUE BRUHL	57915	WOUSTVILLER	N	DEFAVORABLE	EOLIEN
39	4	1180	KREMP CATHERINE DITE MATHILDE	0029	RUE NATIONALE	57600	FORBACH	A	DEFAVORABLE	EOLIEN
39	4	1180	BUTTERBACH CATHERINE	0029	RUE NATIONALE	57600	FORBACH	A	DEFAVORABLE	EOLIEN
39	68	2781	FILGRAFF ANNE MARIE	0005	ARUE DE LA HALTE	57200	SARREGUEMINES	A	DEFAVORABLE	EOLIEN
39	68	2761	FILGRAFF CHRISTINE	1100	CHE DE FOURTANE	31600	SEYSES	A	DEFAVORABLE	EOLIEN
42	103	2038	SCHAEFFER MANDFRED FRANCOIS	0034	RUE DE TENELING	57200	SARREGUEMINES	A	DEFAVORABLE	EOLIEN
42	103	2039	SCHAEFFER CHRIS NICOLAS	0020	RUE DE TENELING	57200	SARREGUEMINES	A	DEFAVORABLE	EOLIEN
42	104	1743	SCHMITT JOSEPH JEAN	0007	RUE DE ROUHLING	57990	IPPLING	A	DEFAVORABLE	EOLIEN
42	104	1743	BRITSCHER MARIE JOSEPHINE	0007	RUE DE ROUHLING	57990	IPPLING	A	DEFAVORABLE	EOLIEN
42	106	1890	CARRARA JEAN BAPTISTE	0006	AV LOUISE	85220	HERBLAY-SUR-SEINE	A	DEFAVORABLE	EOLIEN
42	108	1990	SGARD CHRISTIANE MARYSE	0006	AV LOUISE	85220	HERBLAY-SUR-SEINE	A	DEFAVORABLE	EOLIEN
42	108	4148	SCHAEFFER MANDFRED FRANCOIS	0034	RUE DE TENELING	57200	SARREGUEMINES	A	DEFAVORABLE	EOLIEN
42	108	4149	SCHAEFFER CHRIS NICOLAS	0020	RUE DE TENELING	57200	SARREGUEMINES	A	DEFAVORABLE	EOLIEN
42	109	8874	SCHMITT JOSEPH JEAN	0007	RUE DE ROUHLING	57990	IPPLING	A	DEFAVORABLE	EOLIEN
42	109	8874	BRITSCHER MARIE JOSEPHINE	0007	RUE DE ROUHLING	57990	IPPLING	A	DEFAVORABLE	EOLIEN
42	111	1888	SAVARD JULIEN RENE	0012	IMP LELLING	57990	IPPLING	A	DEFAVORABLE	EOLIEN
42	111	1866	KRAUSER ISABELLE	0012	IMP LELLING	57990	IPPLING	A	DEFAVORABLE	EOLIEN
42	116	3936	SPRUNCK JEAN NICOLAS	0023	RUE D IPPLING WELFERDING	57200	SARREGUEMINES	A	DEFAVORABLE	EOLIEN
42	116	3936	SCHARFF CELESTINE	0023	RUE D IPPLING WELFERDING	57200	SARREGUEMINES	A	DEFAVORABLE	EOLIEN
42	120	2446	BRITSCHER MARIE JOSEPHINE	0007	RUE DE ROUHLING	57990	IPPLING	A	DEFAVORABLE	EOLIEN
42	120	2446	SCHMITT JOSEPH JEAN	0007	RUE DE ROUHLING	57990	IPPLING	A	DEFAVORABLE	EOLIEN
42	122	1727	SCHAEFFER CHRIS NICOLAS	0020	RUE DE TENELING	57200	SARREGUEMINES	A	DEFAVORABLE	EOLIEN
42	122	1727	SCHAEFFER MANDFRED FRANCOIS	0034	RUE DE TENELING	57200	SARREGUEMINES	A	DEFAVORABLE	EOLIEN
42	123	1908	SCHMITT CELESTINE	0034	RUE DE TENELING	57200	SARREGUEMINES	A	DEFAVORABLE	EOLIEN
42	123	1908	JACOB MARIE	0001	RUE LOUIS PASTEUR	57200	SARREGUEMINES	A	DEFAVORABLE	EOLIEN
42	125	6973	SCHAEFFER CHRIS NICOLAS	0020	RUE DE TENELING	57200	SARREGUEMINES	A	DEFAVORABLE	EOLIEN
42	125	6973	SCHAEFFER MANDFRED FRANCOIS	0034	RUE DE TENELING	57200	SARREGUEMINES	A	DEFAVORABLE	EOLIEN
43	1	5722	KRAUSER ISABELLE	0012	IMP LELLING	57990	IPPLING	A	DEFAVORABLE	EOLIEN
43	1	5722	SAVARD JULIEN RENE	0012	IMP LELLING	57990	IPPLING	A	DEFAVORABLE	EOLIEN
43	2	4993	KIEFFER FERNAND FLORENT	0003	RUE DES SOURCES	57990	IPPLING	A	DEFAVORABLE	EOLIEN
43	2	4993	BOCK MARIE ROSE MONIQUE	0003	RUE DES SOURCES	57990	IPPLING	A	DEFAVORABLE	EOLIEN
43	3	1525	KIEFFER FERNAND FLORENT	0003	RUE DES SOURCES	57990	IPPLING	A	DEFAVORABLE	EOLIEN
43	3	1525	BOCK MARIE ROSE MONIQUE	0003	RUE DES SOURCES	57990	IPPLING	A	DEFAVORABLE	EOLIEN
43	4	2382	SCHMITT GENEVIEVE MARIE SCHOLASTIQUE	0007	RUE DE ROUHLING	57990	IPPLING	A	DEFAVORABLE	EOLIEN
43	4	2382	SCHMITT MARIE-CHRISTINE ALINE	0044	RUE DE ROUHLING	57990	IPPLING	A	DEFAVORABLE	EOLIEN
43	5	2413	SCHMITT GENEVIEVE MARIE SCHOLASTIQUE	0007	RUE DE ROUHLING	57990	IPPLING	A	DEFAVORABLE	EOLIEN
43	5	2413	SCHMITT MARIE-CHRISTINE ALINE	0044	RUE DE ROUHLING	57990	IPPLING	A	DEFAVORABLE	EOLIEN
43	6	2136	KESSLER LUCIENNE MARIE	0014	IMP DE LA ROQUETTE	30290	SAINT-VICTOR-LA-COSTE	A	DEFAVORABLE	EOLIEN
43	6	2136	KESSLER NICOLE	0150	RUE DE FRANCE	57200	SARREGUEMINES	A	DEFAVORABLE	EOLIEN
43	8	2721	KRAFFT JEAN NICOLAS	0009	RUE D ATHENES	57320	BOUZONVILLE	A	DEFAVORABLE	EOLIEN
43	8	2721	KRAFFT BRIGITTE DENISE	0009	RUE D ATHENES	57320	BOUZONVILLE	A	DEFAVORABLE	EOLIEN
43	10	5415	SIEBERT BRIGITTE MARIE	6	PARC DE L ABBAYE	57050	LE BAN ST MARTIN	A	DEFAVORABLE	EOLIEN
43	10	5415	SIEBERT ASTRIDE ROSE	0024	ARUE DE SARREGUEMINES	57990	IPPLING	A	DEFAVORABLE	EOLIEN
43	14	1714	SIEBERT BRIGITTE MARIE	6	PARC DE L ABBAYE	57050	LE BAN ST MARTIN	A	DEFAVORABLE	EOLIEN
43	14	1714	SIEBERT ASTRIDE ROSE	0024	ARUE DE SARREGUEMINES	57990	IPPLING	A	DEFAVORABLE	EOLIEN
43	15	1037	SCHMITT MARIE-CHRISTINE ALINE	0044	RUE DE ROUHLING	57990	IPPLING	A	DEFAVORABLE	EOLIEN
43	15	1037	GENEVIEVE MARIE SCHOLASTIQUE	0007	RUE DE ROUHLING	57990	IPPLING	A	DEFAVORABLE	EOLIEN
43	19	1818	SIEBERT ASTRIDE ROSE	0024	ARUE DE SARREGUEMINES	57990	IPPLING	A	DEFAVORABLE	EOLIEN
43	19	1818	SIEBERT BRIGITTE MARIE	6	PARC DE L ABBAYE	57050	LE BAN ST MARTIN	A	DEFAVORABLE	EOLIEN
43	23	2083	SCHMITT JOSEPH JEAN	0007	RUE DE ROUHLING	57990	IPPLING	A	DEFAVORABLE	EOLIEN
43	23	2083	BRITSCHER MARIE JOSEPHINE	0007	RUE DE ROUHLING	57990	IPPLING	A	DEFAVORABLE	EOLIEN
43	25	1724	SIEBERT BRIGITTE MARIE	6	PARC DE L ABBAYE	57050	LE BAN ST MARTIN	A	DEFAVORABLE	EOLIEN
43	25	1724	SIEBERT ASTRIDE ROSE	0024	ARUE DE SARREGUEMINES	57990	IPPLING	A	DEFAVORABLE	EOLIEN
43	27	1778	SCHNEIDER STEPHAN JEAN NICOLAS RAYMOND	0056	RUE DE GROSBUEDESTROFF	57200	SARREGUEMINES	A	DEFAVORABLE	EOLIEN
43	27	1778	SCHNEIDER RAYMONDE MARIE ELISABETH	0076	RUE DE WOUSTVILLER	57200	SARREGUEMINES	A	DEFAVORABLE	EOLIEN
43	28	1349	SCHNEIDER STEPHAN JEAN NICOLAS RAYMOND	0056	RUE DE GROSBUEDESTROFF	57200	SARREGUEMINES	A	DEFAVORABLE	EOLIEN

43	28	1349	SCHNEIDER RAYMONDE MARIE ELISABETH	0076 RUE DE WOUSTVILLER	57200 SARREGUEMINES	A	DEFAVORABLE	EOLIEN
43	29	1759	SCHNEIDER PIERRE	0015 RUE DE REIGNAC	57200 SARREGUEMINES	A	DEFAVORABLE	EOLIEN
43	29	1759	BOCK LEONIE	0015 RUE DE REIGNAC	57200 SARREGUEMINES	A	DEFAVORABLE	EOLIEN
43	34	588	FLAUS JOSEPH	0160 RUE DE FRANCE	57200 SARREGUEMINES	A	DEFAVORABLE	EOLIEN
43	34	589	EBERHARDT JEAN NICOLAS		57200 SARREGUEMINES	A	DEFAVORABLE	EOLIEN
43	35	1733	NIEDERLAENDER HELENE THERESE	0048 RUE DU PONT	57980 DIEBLING	A	DEFAVORABLE	EOLIEN
43	35	1733	BOUR JULIEN MARCEL	0048 RUE DU PONT	57980 DIEBLING	A	DEFAVORABLE	EOLIEN
43	37	1634	SCHAEFFER MANDFRED FRANCOIS	0034 RUE DE TENDELING	57200 SARREGUEMINES	A	DEFAVORABLE	EOLIEN
43	37	1634	SCHAEFFER CHRIS NICOLAS	0020 RUE DE TENDELING	57200 SARREGUEMINES	A	DEFAVORABLE	EOLIEN
43	41	1747	SCHMITT GENEVIEVE MARIE SCHOLASTIQUE	0007 RUE DE ROUHLING	57990 IPPLING	A	DEFAVORABLE	EOLIEN
43	41	1747	SCHMITT MARIE-CHRISTINE ALINE	0044 RUE DE ROUHLING	57990 IPPLING	A	DEFAVORABLE	EOLIEN
44	1	488	SCHMITT ALOYSE	0000 RUE DE ROUHLING	57990 IPPLING	A	DEFAVORABLE	EOLIEN
44	1	488	BOCK ANDRE		57990 IPPLING	A	DEFAVORABLE	EOLIEN
44	2	1214	BOCK ANDRE		57990 IPPLING	A	DEFAVORABLE	EOLIEN
44	2	1214	SCHMITT ALOYSE	0000 RUE DE ROUHLING	57990 IPPLING	A	DEFAVORABLE	EOLIEN
44	8	3513	SCHAEFFER CHRIS NICOLAS	0020 RUE DE TENDELING	57200 SARREGUEMINES	A	DEFAVORABLE	EOLIEN
44	8	3513	SCHAEFFER MANDFRED FRANCOIS	0034 RUE DE TENDELING	57200 SARREGUEMINES	A	DEFAVORABLE	EOLIEN
44	10	1191	SCHAEFFER MANDFRED	VIEX MOULIN RUE DE TENDELING	57200 SARREGUEMINES	A	DEFAVORABLE	EOLIEN
44	10	1191	HEYDINGER CATHERINE		57200 SARREGUEMINES	A	DEFAVORABLE	EOLIEN
44	11	3285	SCHAEFFER CHRIS NICOLAS	0020 RUE DE TENDELING	57200 SARREGUEMINES	A	DEFAVORABLE	EOLIEN
44	11	3285	SCHAEFFER MANDFRED FRANCOIS	0034 RUE DE TENDELING	57200 SARREGUEMINES	A	DEFAVORABLE	EOLIEN
44	12	1536	BRITSCHER MARIE JOSEPHINE	0007 RUE DE ROUHLING	57990 IPPLING	A	DEFAVORABLE	EOLIEN
44	12	1536	SCHMITT JOSEPH JEAN	0007 RUE DE ROUHLING	57990 IPPLING	A	DEFAVORABLE	EOLIEN
44	13	1327	THIRION LEONIE MARGUERITE	0043RUE DE VERDUN	57990 IPPLING	A	DEFAVORABLE	EOLIEN
44	13	1327	THIRION FRANCOIS	0044 RUE DE RUFFEC NEUNKIRCH	57600 FORBACH	A	DEFAVORABLE	EOLIEN
44	14	8637	SCHAEFFER CHRIS NICOLAS	0020 RUE DE TENDELING	57200 SARREGUEMINES	A	DEFAVORABLE	EOLIEN
44	14	8637	SCHAEFFER MANDFRED FRANCOIS	0034 RUE DE TENDELING	57200 SARREGUEMINES	A	DEFAVORABLE	EOLIEN
44	15	2093	SCHAEFFER MANDFRED FRANCOIS	0034 RUE DE TENDELING	57200 SARREGUEMINES	A	DEFAVORABLE	EOLIEN
44	15	2093	SCHAEFFER CHRIS NICOLAS	0020 RUE DE TENDELING	57200 SARREGUEMINES	A	DEFAVORABLE	EOLIEN
44	16	6542	SCHMITT CELESTINE	0001 RUE LOUIS PASTEUR	57200 SARREGUEMINES	A	DEFAVORABLE	EOLIEN
44	16	6542	JACOB MARIE	0014 RUE DE L ECOLE	57200 SARREGUEMINES	A	DEFAVORABLE	EOLIEN
44	19	2094	SCHNEIDER ELISABETH	0032 RUE DE GROSBLEDERSTROFF	57200 SARREGUEMINES	A	DEFAVORABLE	EOLIEN
44	19	2094	MASSERAN EMILE	0002ARUE PAUL JANET	67000 STRASBOURG	A	DEFAVORABLE	EOLIEN
44	22	1782	SAVARD JULIEN RENE	0012 IMP LELLING	57990 IPPLING	A	DEFAVORABLE	EOLIEN
44	22	1782	KRAUSER ISABELLE	0012 IMP LELLING	57990 IPPLING	A	DEFAVORABLE	EOLIEN
44	24	1778	SCHAEFFER CHRIS NICOLAS	0020 RUE DE TENDELING	57200 SARREGUEMINES	A	DEFAVORABLE	EOLIEN
44	24	1778	SCHAEFFER MANDFRED FRANCOIS	0034 RUE DE TENDELING	57200 SARREGUEMINES	A	DEFAVORABLE	EOLIEN
44	25	2611	KRAUSER ISABELLE	0012 IMP LELLING	57990 IPPLING	A	DEFAVORABLE	EOLIEN
44	25	2611	SAVARD JULIEN RENE	0012 IMP LELLING	57990 IPPLING	A	DEFAVORABLE	EOLIEN
44	27	1611	SCHNEIDER ELISABETH	0032 RUE DE GROSBLEDERSTROFF	57200 SARREGUEMINES	A	DEFAVORABLE	EOLIEN
44	27	1611	MASSERAN EMILE	0002ARUE PAUL JANET	67000 STRASBOURG	A	DEFAVORABLE	EOLIEN
44	30	1209	SCHAEFFER MANDFRED FRANCOIS	0034 RUE DE TENDELING	57200 SARREGUEMINES	A	DEFAVORABLE	EOLIEN
44	30	1209	SCHAEFFER CHRIS NICOLAS	0020 RUE DE TENDELING	57200 SARREGUEMINES	A	DEFAVORABLE	EOLIEN
44	31	1208	SCHAEFFER MANDFRED FRANCOIS	0034 RUE DE TENDELING	57200 SARREGUEMINES	A	DEFAVORABLE	EOLIEN
44	31	1208	SCHAEFFER CHRIS NICOLAS	0020 RUE DE TENDELING	57200 SARREGUEMINES	A	DEFAVORABLE	EOLIEN
44	32	3801	SCHMITT MARIE-CHRISTINE ALINE	0044 RUE DE ROUHLING	57990 IPPLING	A	DEFAVORABLE	EOLIEN
44	32	3801	SCHMITT GENEVIEVE MARIE SCHOLASTIQUE	0007 RUE DE ROUHLING	57990 IPPLING	A	DEFAVORABLE	EOLIEN
44	33	1708	SCHAEFFER MANDFRED FRANCOIS	0034 RUE DE TENDELING	57200 SARREGUEMINES	A	DEFAVORABLE	EOLIEN
44	33	1708	SCHAEFFER CHRIS NICOLAS	0020 RUE DE TENDELING	57200 SARREGUEMINES	A	DEFAVORABLE	EOLIEN
44	34	3412	SAVARD JULIEN RENE	0012 IMP LELLING	57990 IPPLING	A	DEFAVORABLE	EOLIEN
44	34	3412	KRAUSER ISABELLE	0012 IMP LELLING	57990 IPPLING	A	DEFAVORABLE	EOLIEN
44	35	2982	SCHAEFFER CHRIS NICOLAS	0020 RUE DE TENDELING	57200 SARREGUEMINES	A	DEFAVORABLE	EOLIEN
44	35	2982	SCHAEFFER MANDFRED FRANCOIS	0034 RUE DE TENDELING	57200 SARREGUEMINES	A	DEFAVORABLE	EOLIEN
44	37	4235	SCHMITT GENEVIEVE MARIE SCHOLASTIQUE	0007 RUE DE ROUHLING	57990 IPPLING	A	DEFAVORABLE	EOLIEN
44	37	4235	SCHMITT MARIE-CHRISTINE ALINE	0044 RUE DE ROUHLING	57990 IPPLING	A	DEFAVORABLE	EOLIEN
44	38	2143	FINKLER JEAN-CLAUDE JOSEPH	0006 RUE DE FORBACH	57520 GROSBLEDERSTROFF	A	DEFAVORABLE	EOLIEN
44	38	2143	SAUER MARIA CHRISTA	0006 RUE DE FORBACH	57520 GROSBLEDERSTROFF	A	DEFAVORABLE	EOLIEN
44	40	2123	SCHMITT MARIE-CHRISTINE ALINE	0044 RUE DE ROUHLING	57990 IPPLING	A	DEFAVORABLE	EOLIEN
44	40	2123	SCHMITT GENEVIEVE MARIE SCHOLASTIQUE	0007 RUE DE ROUHLING	57990 IPPLING	A	DEFAVORABLE	EOLIEN
44	41	3454	SCHMITT JOSEPH JEAN	0007 RUE DE ROUHLING	57990 IPPLING	A	DEFAVORABLE	EOLIEN
44	41	3454	BRITSCHER MARIE JOSEPHINE	0007 RUE DE ROUHLING	57990 IPPLING	A	DEFAVORABLE	EOLIEN
44	46	7132	SCHNEIDER STEPHAN JEAN NICOLAS RAYMOND	0058 RUE DE GROSBLEDERSTROFF	57200 SARREGUEMINES	A	DEFAVORABLE	EOLIEN

44	46	7132 SCHNEIDER RAYMONDE MARIE ELISABETH	0076 RUE DE WOUSTVILLER	57200 SARREGUEMINES	A	DEFAVORABLE EOLIEN
44	47	1775 BRITSCHER MARIE JOSEPHINE	0007 RUE DE ROUHLING	57990 IPPLING	A	DEFAVORABLE EOLIEN
44	47	1775 SCHMITT JOSEPH JEAN	0007 RUE DE ROUHLING	57990 IPPLING	A	DEFAVORABLE EOLIEN
44	48	1948 SAVARD JULIEN RENE	0012 IMP LELLING	57990 IPPLING	A	DEFAVORABLE EOLIEN
44	48	1948 KRAUSER ISABELLE	0012 IMP LELLING	57990 IPPLING	A	DEFAVORABLE EOLIEN
44	50	9341 SCHAEFFER CHRIS NICOLAS	0020 RUE DE TENDELING	57200 SARREGUEMINES	A	DEFAVORABLE EOLIEN
44	50	9341 SCHAEFFER MANDFRED FRANCOIS	0034 RUE DE TENDELING	57200 SARREGUEMINES	A	DEFAVORABLE EOLIEN
44	51	2991 SCHMITT MARIE-CHRISTINE ALINE	0044 RUE DE ROUHLING	57990 IPPLING	A	DEFAVORABLE EOLIEN
44	51	2991 SCHMITT GENEVIEVE MARIE SCHOLASTIQUE	0007 RUE DE ROUHLING	57990 IPPLING	A	DEFAVORABLE EOLIEN
44	52	2863 SCHMITT MARIE-CHRISTINE ALINE	0044 RUE DE ROUHLING	57990 IPPLING	A	DEFAVORABLE EOLIEN
44	52	2863 SCHMITT GENEVIEVE MARIE SCHOLASTIQUE	0007 RUE DE ROUHLING	57990 IPPLING	A	DEFAVORABLE EOLIEN
44	54	2924 BRITSCHER MARIE JOSEPHINE	0007 RUE DE ROUHLING	57990 IPPLING	A	DEFAVORABLE EOLIEN
44	54	2924 SCHMITT JOSEPH JEAN	0007 RUE DE ROUHLING	57990 IPPLING	A	DEFAVORABLE EOLIEN
44	56	1827 BRITSCHER MARIE JOSEPHINE	0007 RUE DE ROUHLING	57990 IPPLING	A	DEFAVORABLE EOLIEN
44	56	1827 SCHMITT JOSEPH JEAN	0007 RUE DE ROUHLING	57990 IPPLING	A	DEFAVORABLE EOLIEN
44	57	1862 BUTTERBACH CATHERINE	0029 RUE NATIONALE	57600 FORBACH	A	DEFAVORABLE EOLIEN
44	57	1862 KREMPF CATHERINE DITE MATHILDE	0029 RUE NATIONALE	57600 FORBACH	A	DEFAVORABLE EOLIEN
44	60	2623 SCHAEFFER CHRIS NICOLAS	0020 RUE DE TENDELING	57200 SARREGUEMINES	A	DEFAVORABLE EOLIEN
44	60	2623 SCHAEFFER MANDFRED FRANCOIS	0034 RUE DE TENDELING	57200 SARREGUEMINES	A	DEFAVORABLE EOLIEN
44	62	1303 BRITSCHER MARIE JOSEPHINE	0007 RUE DE ROUHLING	57990 IPPLING	A	DEFAVORABLE EOLIEN
44	62	1303 SCHMITT JOSEPH JEAN	0007 RUE DE ROUHLING	57990 IPPLING	A	DEFAVORABLE EOLIEN
44	69	2692 SCHMITT JOSEPH JEAN	0007 RUE DE ROUHLING	57990 IPPLING	A	DEFAVORABLE EOLIEN
44	69	2692 BRITSCHER MARIE JOSEPHINE	0007 RUE DE ROUHLING	57990 IPPLING	A	DEFAVORABLE EOLIEN
44	70	1228 THIRION LEONIE MARGUERITE	0043 RUE DE VERDUN	57900 FORBACH	A	DEFAVORABLE EOLIEN
44	70	1228 THIRION FRANCOIS	0044 RUE DE RUFFEC NEUNKIRCH	57200 SARREGUEMINES	A	DEFAVORABLE EOLIEN
44	71	1221 SCHMITT CELESTINE	0001 RUE LOUIS PASTEUR	57200 SARREGUEMINES	A	DEFAVORABLE EOLIEN
44	71	1221 JACOB MARIE	0014 RUE DE L ECOLE	57200 SARREGUEMINES	A	DEFAVORABLE EOLIEN
44	74	3808 BRITSCHER MARIE JOSEPHINE	0007 RUE DE ROUHLING	57990 IPPLING	A	DEFAVORABLE EOLIEN
44	74	3808 SCHMITT JOSEPH JEAN	0007 RUE DE ROUHLING	57990 IPPLING	A	DEFAVORABLE EOLIEN
67	93	12999 SOCIETE NATIONALE SNCF	0009 RUE JEAN PHILIPPE RAMEAU	93200 SAINT DENIS	U	DEFAVORABLE EOLIEN
67	93	12999 SOCIETE NATIONALE SNCF	0002 PL AUX ETOILES	93633 SAINT DENIS CEDEX	U	DEFAVORABLE EOLIEN
67	174	8000 CREDIT MUTUEL REAL ESTATE LEASE	0004 RUE GAILLON	75002 PARIS	U	DEFAVORABLE EOLIEN
67	174	8000 FINAMUR	0012 PL DES ETATS UNIS	92120 MONTROUGE	U	DEFAVORABLE EOLIEN
67	175	7481 FINAMUR	0012 PL DES ETATS UNIS	92120 MONTROUGE	U	DEFAVORABLE EOLIEN
67	175	7481 CREDIT MUTUEL REAL ESTATE LEASE	0004 RUE GAILLON	75002 PARIS	U	DEFAVORABLE EOLIEN
68	57	3654 SOCIETE NATIONALE SNCF	0002 PL AUX ETOILES	93633 SAINT DENIS CEDEX	U	DEFAVORABLE EOLIEN
68	57	3654 SOCIETE NATIONALE SNCF	0009 RUE JEAN PHILIPPE RAMEAU	93200 SAINT DENIS	U	DEFAVORABLE EOLIEN
68	113	789 SCHNEIDER BERNARD NICOLAS BETHOLDE	0007 RUE JOSEPH CUGNOT	57200 SARREGUEMINES	U	DEFAVORABLE EOLIEN
68	113	789 MULLER ASTRIDE THERESE	0007 RUE JOSEPH CUGNOT	57200 SARREGUEMINES	U	DEFAVORABLE EOLIEN
68	131	3205 BUNDUS NICOLE	0069 RUE DE LA CHAPELLE	57200 WIESVILLER	U	DEFAVORABLE EOLIEN
68	131	3205 MEYER ROLAND ANTOINE ALBERT	0069 RUE DE LA CHAPELLE	57200 WIESVILLER	U	DEFAVORABLE EOLIEN
68	134	16 ELECTRICITE DE FRANCE	0022 AV DE WAGRAM	75008 PARIS	U	DEFAVORABLE EOLIEN
68	134	16 ENGIE	0000 RUE PHILIPPE LEBON	57950 MONTIGNY LES METZ	U	DEFAVORABLE EOLIEN
68	157	1568 BUNDUS NICOLE	0069 RUE DE LA CHAPELLE	57200 WIESVILLER	U	DEFAVORABLE EOLIEN
68	157	1568 GEISSEL MARIE EMILIE	0061 RUE DE BITCHE	57200 SARREGUEMINES	U	DEFAVORABLE EOLIEN
68	199	888 BAUMERT GREGORY ARMAND JEAN-PAUL	0006 RUE JOSEPH CUGNOT	57200 SARREGUEMINES	U	DEFAVORABLE EOLIEN
68	199	888 MORLANG CLEMENCE SALOME MARTINE	0006 RUE JOSEPH CUGNOT	57200 SARREGUEMINES	U	DEFAVORABLE EOLIEN
68	201	104 MORLANG CLEMENCE SALOME MARTINE	0006 RUE JOSEPH CUGNOT	57200 SARREGUEMINES	U	DEFAVORABLE EOLIEN
68	201	104 BAUMERT GREGORY ARMAND JEAN-PAUL	0006 RUE JOSEPH CUGNOT	57200 SARREGUEMINES	U	DEFAVORABLE EOLIEN
71	164	9950 BAEBCKER LILIANE CATHERINE	0032 RUE DU HIMMELSBERG	57200 SARREGUEMINES	U	DEFAVORABLE EOLIEN
71	154	9950 BARREAU ALBERT JACQUES FRANCOIS	0032 RUE DU HIMMELSBERG	57200 SARREGUEMINES	U	DEFAVORABLE EOLIEN
79	69	2692 LANG DENIS RENE GEORGES	0047 RUE DE NEUNKIRCH	57905 SARREINSMING	A	DEFAVORABLE EOLIEN
79	69	2692 AESCHLIMANN CLAUDINE ADELE	0047 RUE DE NEUNKIRCH	57905 SARREINSMING	A	DEFAVORABLE EOLIEN
79	74	1118 ARNODO JONATHAN LUCIEN	0181 RUE DE BITCHE	57200 SARREGUEMINES	A	DEFAVORABLE EOLIEN
79	74	1118 MARCHAND NICOLAS JACOB JOSEPH	0181 RUE DE BITCHE	57200 SARREGUEMINES	A	DEFAVORABLE EOLIEN
79	78	2208 MARCHAND NICOLAS JACOB JOSEPH	0181 RUE DE BITCHE	57200 SARREGUEMINES	A	DEFAVORABLE EOLIEN
79	76	2208 ARNODO JONATHAN LUCIEN	0181 RUE DE BITCHE	57200 SARREGUEMINES	A	DEFAVORABLE EOLIEN
79	81	2134 FRIBOURG EYNAUD	0000 AV DE LA BASTIDE	06520 MAGAGNOSC	A	DEFAVORABLE EOLIEN
79	81	2134 FAHS BARBE	0018 AV DU 11 NOVEMBRE	06130 GRASSE	A	DEFAVORABLE EOLIEN
79	87	2206 LATZ MONIQUE GEORGETTE MARIE	0128 RUE DE FOLPERSVILLER	57200 SARREGUEMINES	A	DEFAVORABLE EOLIEN
79	87	2206 PORTE CAMILLE ADOLPHE	0128 RUE DE FOLPERSVILLER	57200 SARREGUEMINES	A	DEFAVORABLE EOLIEN
79	89	1108 BEHR RAYMOND ALPHONSE GEORGES VICTOR	0001 IMP MARCEL PIERRON	57200 SARREGUEMINES	A	DEFAVORABLE EOLIEN

eolien_parcelle

79	89	1108	ZACHARIAS MARIE ANDREE	0001 IMP MARCEL PIERRON	57200 SARREGUEMINES	A	DEFAVORABLE EOLIEN
79	90	1105	BEHR RAYMOND ALPHONSE GEORGES VICTOR	0001 IMP MARCEL PIERRON	57200 SARREGUEMINES	A	DEFAVORABLE EOLIEN
79	90	1105	ZACHARIAS MARIE ANDREE	0001 IMP MARCEL PIERRON	57200 SARREGUEMINES	A	DEFAVORABLE EOLIEN
79	91	4387	ZACHARIAS MARIE ANDREE	0001 IMP MARCEL PIERRON	57200 SARREGUEMINES	A	DEFAVORABLE EOLIEN
79	91	4387	BEHR RAYMOND ALPHONSE GEORGES VICTOR	0001 IMP MARCEL PIERRON	57200 SARREGUEMINES	A	DEFAVORABLE EOLIEN
79	106	1808	BEHR RAYMOND ALPHONSE GEORGES VICTOR	0001 IMP MARCEL PIERRON	57200 SARREGUEMINES	A	DEFAVORABLE EOLIEN
79	106	1808	ZACHARIAS MARIE ANDREE	0001 IMP MARCEL PIERRON	57200 SARREGUEMINES	A	DEFAVORABLE EOLIEN
79	107	1950	HUTH MARCELLE MARIE	0017 RUE SAINTE BARBE	57200 SARREGUEMINES	A	DEFAVORABLE EOLIEN
79	107	1950	HEMMERT GERARD JULES	0017 RUE SAINTE BARBE	57200 SARREGUEMINES	A	DEFAVORABLE EOLIEN
79	109	2029	ZACHARIAS MARIE ANDREE	0001 IMP MARCEL PIERRON	57200 SARREGUEMINES	A	DEFAVORABLE EOLIEN
79	109	2029	BEHR RAYMOND ALPHONSE GEORGES VICTOR	0001 IMP MARCEL PIERRON	57200 SARREGUEMINES	A	DEFAVORABLE EOLIEN
79	110	2063	ZACHARIAS MARIE ANDREE	0001 IMP MARCEL PIERRON	57200 SARREGUEMINES	A	DEFAVORABLE EOLIEN
79	110	2063	BEHR RAYMOND ALPHONSE GEORGES VICTOR	0001 IMP MARCEL PIERRON	57200 SARREGUEMINES	A	DEFAVORABLE EOLIEN
79	112	1049	BEHR RAYMOND ALPHONSE GEORGES VICTOR	0001 IMP MARCEL PIERRON	57200 SARREGUEMINES	A	DEFAVORABLE EOLIEN
79	112	1049	ZACHARIAS MARIE ANDREE	0001 IMP MARCEL PIERRON	57200 SARREGUEMINES	A	DEFAVORABLE EOLIEN
79	116	1123	KLEIN MARIE MARTHÉ	0004 RUE DU FORST	57200 SARREGUEMINES	A	DEFAVORABLE EOLIEN
79	116	1123	BLEIN FRANCOIS	0004 RUE DU FORST	57200 SARREGUEMINES	A	DEFAVORABLE EOLIEN
79	118	2110	ZAPP JEAN PAUL MARIE JOSEPH	0059 RUE DE DEUX PONTS	57200 SARREGUEMINES	A	DEFAVORABLE EOLIEN
79	118	2110	MULLER MARIE-BERNADETTE	0059 RUE DE DEUX PONTS	57200 SARREGUEMINES	A	DEFAVORABLE EOLIEN
79	119	2111	LANG DENIS RENE GEORGES	0047 RUE DE NEUNKIRCH	57905 SARREINSMING	A	DEFAVORABLE EOLIEN
79	119	2111	AESCHLMANN CLAUDINE ADELE	0047 RUE DE NEUNKIRCH	57905 SARREINSMING	A	DEFAVORABLE EOLIEN
79	121	1080	ZACHARIAS MARIE ANDREE	0001 IMP MARCEL PIERRON	57200 SARREGUEMINES	A	DEFAVORABLE EOLIEN
79	121	1080	BEHR RAYMOND ALPHONSE GEORGES VICTOR	0001 IMP MARCEL PIERRON	57200 SARREGUEMINES	A	DEFAVORABLE EOLIEN
79	123	1126	JUNG LAURENCE MARIE CLAIRE	0053 RUE NATIONALE	57910 HAMBACH	A	DEFAVORABLE EOLIEN
79	123	1126	JUNG DANIELE ANNETTE	0039 RUE DES CHAMPS	57910 HAMBACH	A	DEFAVORABLE EOLIEN
79	124	2138	JUNG LAURENCE MARIE CLAIRE	0053 RUE NATIONALE	57910 HAMBACH	A	DEFAVORABLE EOLIEN
79	124	2138	JUNG DANIELE ANNETTE	0039 RUE DES CHAMPS	57910 HAMBACH	A	DEFAVORABLE EOLIEN
79	125	2131	ZACHARIAS MARIE ANDREE	0001 IMP MARCEL PIERRON	57200 SARREGUEMINES	A	DEFAVORABLE EOLIEN
79	125	2131	BEHR RAYMOND ALPHONSE GEORGES VICTOR	0001 IMP MARCEL PIERRON	57200 SARREGUEMINES	A	DEFAVORABLE EOLIEN
79	127	1097	KUNTZ NICOLAS	0011 RUE DU COMMANDANT BLAISE ILLIG	57412 ACHEN	A	DEFAVORABLE EOLIEN
79	127	1097	KUNTZ MARIE ANNE	0007 BD SAINT DENIS	92400 COURBEVOIE	A	DEFAVORABLE EOLIEN
79	138	9611	ZAPP LAETITIA ANNE MARIE	0042 RUE DE DEUX PONTS	57200 SARREGUEMINES	A	DEFAVORABLE EOLIEN
79	136	9611	ZAPP LAETITIA ANNE MARIE	0042 RUE DE DEUX PONTS	57200 SARREGUEMINES	N	DEFAVORABLE EOLIEN
79	105	905	ZAPP CHRISTIANE MARIE LUCIE	0059 RUE DE DEUX PONTS	57200 SARREGUEMINES	A	DEFAVORABLE EOLIEN
79	105	905	ZAPP CHRISTIANE MARIE LUCIE	0059 RUE DE DEUX PONTS	57200 SARREGUEMINES	N	DEFAVORABLE EOLIEN
79	108	995	ZAPP CHRISTIANE MARIE LUCIE	0059 RUE DE DEUX PONTS	57200 SARREGUEMINES	A	DEFAVORABLE EOLIEN
79	108	995	ZAPP CHRISTIANE MARIE LUCIE	0059 RUE DE DEUX PONTS	57200 SARREGUEMINES	N	DEFAVORABLE EOLIEN
79	111	1045	MATHIS ROLAND RENE	0103 RUE DE FOLPERSVILLER	57200 SARREGUEMINES	A	DEFAVORABLE EOLIEN
79	111	1045	MATHIS ROLAND RENE	0103 RUE DE FOLPERSVILLER	57200 SARREGUEMINES	N	DEFAVORABLE EOLIEN
79	113	2152	LESER MICHAEL JOSEPH	0005 RUE DES MARAICHERS	57200 SARREGUEMINES	A	DEFAVORABLE EOLIEN
79	113	2152	LESER MICHAEL JOSEPH	0005 RUE DES MARAICHERS	57200 SARREGUEMINES	N	DEFAVORABLE EOLIEN
79	114	1117	MATHIS ROLAND RENE	0103 RUE DE FOLPERSVILLER	57200 SARREGUEMINES	A	DEFAVORABLE EOLIEN
79	114	1117	MATHIS ROLAND RENE	0103 RUE DE FOLPERSVILLER	57200 SARREGUEMINES	N	DEFAVORABLE EOLIEN
79	115	1099	MATHIS ROLAND RENE	0103 RUE DE FOLPERSVILLER	57200 SARREGUEMINES	A	DEFAVORABLE EOLIEN
79	115	1099	MATHIS ROLAND RENE	0103 RUE DE FOLPERSVILLER	57200 SARREGUEMINES	N	DEFAVORABLE EOLIEN
79	117	2257	MATHIS ROLAND RENE	0103 RUE DE FOLPERSVILLER	57200 SARREGUEMINES	A	DEFAVORABLE EOLIEN
79	117	2257	MATHIS ROLAND RENE	0103 RUE DE FOLPERSVILLER	57200 SARREGUEMINES	N	DEFAVORABLE EOLIEN
79	120	2175	SCHLOSSER MATHIEU PIERRE DANIEL	FERME DU PETIT WIESING	57200 BLIES-EBERSING	A	DEFAVORABLE EOLIEN
79	120	2175	SCHLOSSER MATHIEU PIERRE DANIEL	FERME DU PETIT WIESING	57200 BLIES-EBERSING	N	DEFAVORABLE EOLIEN
79	122	2255	SCHNEIDER MONIQUE IRENE	0010 RUE DE L ABLETTE	67000 STRASBOURG	A	DEFAVORABLE EOLIEN
79	122	2255	SCHNEIDER MONIQUE IRENE	0010 RUE DE L ABLETTE	67000 STRASBOURG	N	DEFAVORABLE EOLIEN
79	128	1092	ZAPP LAETITIA ANNE MARIE	0042 RUE DE DEUX PONTS	57200 SARREGUEMINES	A	DEFAVORABLE EOLIEN
79	128	1092	ZAPP LAETITIA ANNE MARIE	0042 RUE DE DEUX PONTS	57200 SARREGUEMINES	N	DEFAVORABLE EOLIEN
79	129	1079	SCI KAWAY	0013 RUE DU GROUPE SCOLAIRE	57200 SARREGUEMINES	A	DEFAVORABLE EOLIEN
79	129	1079	SCI KAWAY	0013 RUE DU GROUPE SCOLAIRE	57200 SARREGUEMINES	N	DEFAVORABLE EOLIEN
79	130	1079	ZAPP LAETITIA ANNE MARIE	0042 RUE DE DEUX PONTS	57200 SARREGUEMINES	A	DEFAVORABLE EOLIEN
79	130	1079	ZAPP LAETITIA ANNE MARIE	0042 RUE DE DEUX PONTS	57200 SARREGUEMINES	N	DEFAVORABLE EOLIEN
79	131	1079	ZAPP LAETITIA ANNE MARIE	0042 RUE DE DEUX PONTS	57200 SARREGUEMINES	A	DEFAVORABLE EOLIEN
79	131	1079	ZAPP LAETITIA ANNE MARIE	0042 RUE DE DEUX PONTS	57200 SARREGUEMINES	N	DEFAVORABLE EOLIEN
79	131	1073	ZAPP LAETITIA ANNE MARIE	0042 RUE DE DEUX PONTS	57200 SARREGUEMINES	A	DEFAVORABLE EOLIEN
79	132	2132	ZAPP LAETITIA ANNE MARIE	0042 RUE DE DEUX PONTS	57200 SARREGUEMINES	A	DEFAVORABLE EOLIEN
79	132	2132	ZAPP LAETITIA ANNE MARIE	0042 RUE DE DEUX PONTS	57200 SARREGUEMINES	N	DEFAVORABLE EOLIEN
79	133	1054	BIGEL JEAN ETIENNE	0003 AV ROOSEVELT	57600 FREYMING MERLEBACH	A	DEFAVORABLE EOLIEN

79	133	1054	BIGEL JEAN ETIENNE	0003 AV ROOSEVELT	57800 FREYMING MERLEBACH	N	DEFAVORABLE	EOLIEN
79	134	1061	ZAPP LAETITIA ANNE MARIE	0042 RUE DE DEUX PONTS	57200 SARREGUEMINES	A	DEFAVORABLE	EOLIEN
79	134	1061	ZAPP LAETITIA ANNE MARIE	0042 RUE DE DEUX PONTS	57200 SARREGUEMINES	N	DEFAVORABLE	EOLIEN
79	135	1017	ZAPP LAETITIA ANNE MARIE	0042 RUE DE DEUX PONTS	57200 SARREGUEMINES	A	DEFAVORABLE	EOLIEN
79	135	1017	ZAPP LAETITIA ANNE MARIE	0042 RUE DE DEUX PONTS	57200 SARREGUEMINES	N	DEFAVORABLE	EOLIEN
79	136	9611	ZAPP LAETITIA ANNE MARIE	0042 RUE DE DEUX PONTS	57200 SARREGUEMINES	A	DEFAVORABLE	EOLIEN
79	136	9611	ZAPP LAETITIA ANNE MARIE	0042 RUE DE DEUX PONTS	57200 SARREGUEMINES	N	DEFAVORABLE	EOLIEN
44	6	14872	COMMUNE DE SARREGUEMINES	0002 RUE DU MAIRE MASSING	57200 SARREGUEMINES	A	DEFAVORABLE	EOLIEN
44	6	14872	COMMUNE DE SARREGUEMINES	0002 RUE DU MAIRE MASSING	57200 SARREGUEMINES	A	DEFAVORABLE	EOLIEN
44	6	14872	COMMUNE DE SARREGUEMINES	0002 RUE DU MAIRE MASSING	57200 SARREGUEMINES	N	DEFAVORABLE	EOLIEN
44	7	78845	COMMUNE DE SARREGUEMINES	0002 RUE DU MAIRE MASSING	57200 SARREGUEMINES	N	DEFAVORABLE	EOLIEN
13	570	5339	BPECE LEASE IMMO	0050 AV PIERRE MENDES FRANCE	75013 PARIS	U	DEFAVORABLE	EOLIEN
13	570	5339	BPIFRANCE	0031 AV DU GENERAL LECLERC	94710 MAISONS ALFORT CEDEX	U	DEFAVORABLE	EOLIEN
13	570	5339	FINAMUR	0012 PL DES ETATS UNIS	92120 MONTRouGE	U	DEFAVORABLE	EOLIEN
13	576	1709	BPIFRANCE	0031 AV DU GENERAL LECLERC	94710 MAISONS ALFORT CEDEX	U	DEFAVORABLE	EOLIEN
13	576	1709	BPECE LEASE IMMO	0050 AV PIERRE MENDES FRANCE	75013 PARIS	U	DEFAVORABLE	EOLIEN
13	576	1709	FINAMUR	0012 PL DES ETATS UNIS	92120 MONTRouGE	U	DEFAVORABLE	EOLIEN
13	597	22856	FINAMUR	0012 PL DES ETATS UNIS	92120 MONTRouGE	U	DEFAVORABLE	EOLIEN
13	597	22856	BPECE LEASE IMMO	0050 AV PIERRE MENDES FRANCE	75013 PARIS	U	DEFAVORABLE	EOLIEN
13	597	22856	BPIFRANCE	0031 AV DU GENERAL LECLERC	94710 MAISONS ALFORT CEDEX	U	DEFAVORABLE	EOLIEN
14	13	200	RISSE PAUL PIERRE JOSEPH	0011 RUE DE LA MAIRIE	67300 SCHILTINGHEIM	N	DEFAVORABLE	EOLIEN
14	13	200	RISSE PAUL PIERRE JOSEPH	0011 RUE DE LA MAIRIE	67300 SCHILTINGHEIM	A	DEFAVORABLE	EOLIEN
34	59	3160	BOCK FRANCOIS BERNARD	0033 RUE ST JACQUES	57430 KAPPELKINGER	N	DEFAVORABLE	EOLIEN
34	59	3160	BOCK MAURICE EDMOND	0013 RUE DES ETANGS	57410 SIERSTHAL	N	DEFAVORABLE	EOLIEN
34	59	3160	SCHIED ANNE ROSE	0002 RUE DE LA COLLINE	57410 LAMBACH	N	DEFAVORABLE	EOLIEN
34	61	2246	BUTTERBACH CATHERINE	0029 RUE NATIONALE	57800 FORBACH	N	DEFAVORABLE	EOLIEN
34	61	2248	BUTTERBACH CATHERINE	0029 RUE NATIONALE	57800 FORBACH	A	DEFAVORABLE	EOLIEN
34	61	2246	KREMPF CATHERINE DITE MATHILDE	0029 RUE NATIONALE	57800 FORBACH	A	DEFAVORABLE	EOLIEN
34	61	2246	KREMPF CATHERINE DITE MATHILDE	0029 RUE NATIONALE	57800 FORBACH	N	DEFAVORABLE	EOLIEN
34	62	1823	EGLIN JOSEPH ANTOINE	0306 AV D ALT KIRCH	57600 FORBACH	A	DEFAVORABLE	EOLIEN
34	62	1823	EGLIN JOSEPH ANTOINE	0306 AV D ALT KIRCH	68350 BRUNSTATT-DIDENHEIM	N	DEFAVORABLE	EOLIEN
34	62	1823	EGLIN JOSEPH ANTOINE	0306 AV D ALT KIRCH	68350 BRUNSTATT-DIDENHEIM	N	DEFAVORABLE	EOLIEN
34	62	1823	NOTTER CHARLOTTE	0306 AV D ALT KIRCH	68350 BRUNSTATT-DIDENHEIM	N	DEFAVORABLE	EOLIEN
34	62	1823	NOTTER CHARLOTTE	0306 AV D ALT KIRCH	68350 BRUNSTATT-DIDENHEIM	N	DEFAVORABLE	EOLIEN
34	62	1823	EGLIN JOSEPH ANTOINE	0306 AV D ALT KIRCH	68350 BRUNSTATT-DIDENHEIM	A	DEFAVORABLE	EOLIEN
34	62	1823	EGLIN JOSEPH ANTOINE	0306 AV D ALT KIRCH	68350 BRUNSTATT-DIDENHEIM	N	DEFAVORABLE	EOLIEN
34	62	1823	NOTTER CHARLOTTE	0306 AV D ALT KIRCH	68350 BRUNSTATT-DIDENHEIM	A	DEFAVORABLE	EOLIEN
34	63	3955	SCHNEIDER JEAN EDMOND NICOLAS	0079 RUE DE CHATELAILLON	57515 ALSTING	N	DEFAVORABLE	EOLIEN
34	63	3955	SCHNEIDER JEAN EDMOND NICOLAS	0079 RUE DE CHATELAILLON	57515 ALSTING	A	DEFAVORABLE	EOLIEN
34	63	3955	SCHNEIDER DOROTHEE MARIE	0073 RUE DE CHATELAILLON	57515 ALSTING	N	DEFAVORABLE	EOLIEN
34	63	3955	SCHNEIDER DOROTHEE MARIE	0073 RUE DE CHATELAILLON	57515 ALSTING	A	DEFAVORABLE	EOLIEN
35	1	6050	MEYER NICOLAS	0010 RUE LAMARTINE	57200 SARREGUEMINES	N	DEFAVORABLE	EOLIEN
35	1	6050	MEYER NICOLAS	0010 RUE LAMARTINE	57200 SARREGUEMINES	A	DEFAVORABLE	EOLIEN
35	2	3084	MEYER NICOLAS	0010 RUE LAMARTINE	57200 SARREGUEMINES	N	DEFAVORABLE	EOLIEN
35	2	3084	MEYER NICOLAS	0010 RUE LAMARTINE	57200 SARREGUEMINES	A	DEFAVORABLE	EOLIEN
35	3	9072	MEYER NICOLAS	0010 RUE LAMARTINE	57200 SARREGUEMINES	N	DEFAVORABLE	EOLIEN
35	3	9072	MEYER NICOLAS	0010 RUE LAMARTINE	57200 SARREGUEMINES	A	DEFAVORABLE	EOLIEN
35	4	3012	MEYER NICOLAS	0010 RUE LAMARTINE	57200 SARREGUEMINES	N	DEFAVORABLE	EOLIEN
35	4	3012	MEYER NICOLAS	0010 RUE LAMARTINE	57200 SARREGUEMINES	A	DEFAVORABLE	EOLIEN
35	5	6108	MEYER NICOLAS	0010 RUE LAMARTINE	57200 SARREGUEMINES	N	DEFAVORABLE	EOLIEN
35	5	6108	MEYER NICOLAS	0010 RUE LAMARTINE	57200 SARREGUEMINES	A	DEFAVORABLE	EOLIEN
35	15	22785	LUCK MARIE ANNETTE	0066 RUE DE LA FORET	57915 WOUSTVILLER	N	DEFAVORABLE	EOLIEN
35	15	22785	LUCK MARIE ANNETTE	0066 RUE DE LA FORET	57915 WOUSTVILLER	A	DEFAVORABLE	EOLIEN
35	15	22785	WEBER NORBERT EMILE	0150 RUE BRUHL	57915 WOUSTVILLER	N	DEFAVORABLE	EOLIEN
35	15	22785	WEBER NORBERT EMILE	0150 RUE BRUHL	57915 WOUSTVILLER	A	DEFAVORABLE	EOLIEN
39	3	2482	BACH ISABELLE	0002 BD CHEVALIER DE CLERVILLE	34200 SETE	A	DEFAVORABLE	EOLIEN
39	3	2492	BACH CARINE SUZANNE	0023 ALL DU VIGNOBLE	67210 OBERNAI	A	DEFAVORABLE	EOLIEN
39	3	2482	CHRISTMANN CHARLES JOSEPH	0003 RUE DU DOC ALBERT SCHWEITZER	57430 SARRALBE	A	DEFAVORABLE	EOLIEN
39	5	1360	BACH CARINE SUZANNE	0023 ALL DU VIGNOBLE	67210 OBERNAI	A	DEFAVORABLE	EOLIEN
39	5	1360	CHRISTMANN CHARLES JOSEPH	0003 RUE DU DOC ALBERT SCHWEITZER	57430 SARRALBE	A	DEFAVORABLE	EOLIEN
39	5	1360	BACH ISABELLE	0002 BD CHEVALIER DE CLERVILLE	34200 SETE	A	DEFAVORABLE	EOLIEN
39	53	13073	CHRISTMANN CHARLES JOSEPH	0003 RUE DU DOC ALBERT SCHWEITZER	57430 SARRALBE	A	DEFAVORABLE	EOLIEN

39	53	13073 BACH ISABELLE	0002 BD CHEVALIER DE CLERVILLE	34200 SETE	A	DEFAVORABLE EOLIEN
39	53	13073 BACH CARINE SUZANNE	0023 ALL DU VIGNOBLE	67210 OBERNAI	A	DEFAVORABLE EOLIEN
39	55	3572 CHRISTMANN CHARLES JOSEPH	0003 RUE DU DOC ALBERT SCHWEITZER	57430 SARRALBE	A	DEFAVORABLE EOLIEN
39	55	3572 BACH ISABELLE	0002 BD CHEVALIER DE CLERVILLE	34200 SETE	A	DEFAVORABLE EOLIEN
39	55	3572 BACH CARINE SUZANNE	0023 ALL DU VIGNOBLE	67210 OBERNAI	A	DEFAVORABLE EOLIEN
39	62	1416 BACH ISABELLE	0002 BD CHEVALIER DE CLERVILLE	34200 SETE	A	DEFAVORABLE EOLIEN
39	62	1416 BACH CARINE SUZANNE	0023 ALL DU VIGNOBLE	67210 OBERNAI	A	DEFAVORABLE EOLIEN
39	62	1416 CHRISTMANN CHARLES JOSEPH	0003 RUE DU DOC ALBERT SCHWEITZER	57430 SARRALBE	A	DEFAVORABLE EOLIEN
39	66	1189 BACH ISABELLE	0002 BD CHEVALIER DE CLERVILLE	34200 SETE	A	DEFAVORABLE EOLIEN
39	66	1189 BACH CARINE SUZANNE	0023 ALL DU VIGNOBLE	67210 OBERNAI	A	DEFAVORABLE EOLIEN
39	66	1189 CHRISTMANN CHARLES JOSEPH	0003 RUE DU DOC ALBERT SCHWEITZER	57430 SARRALBE	A	DEFAVORABLE EOLIEN
39	72	6691 BACH ISABELLE	0002 BD CHEVALIER DE CLERVILLE	34200 SETE	A	DEFAVORABLE EOLIEN
39	72	6691 BACH CARINE SUZANNE	0023 ALL DU VIGNOBLE	67210 OBERNAI	A	DEFAVORABLE EOLIEN
39	72	6691 CHRISTMANN CHARLES JOSEPH	0003 RUE DU DOC ALBERT SCHWEITZER	57430 SARRALBE	A	DEFAVORABLE EOLIEN
42	42	1981 WEINGERTNER FRANCOIS RENE	0033 RUE DU HIMMELSBERG	67850 OFFENDORF	A	DEFAVORABLE EOLIEN
42	42	1981 WEINGERTNER GUILLAUME EDOUARD	0003 RUE DE ROPPENHEIM	57200 SARREGUEMINES	A	DEFAVORABLE EOLIEN
42	110	1981 WEINGERTNER HELENE SUZANNE GENEVIEVE	0002 BD CHEVALIER DE CLERVILLE	34200 SETE	A	DEFAVORABLE EOLIEN
42	110	2070 BACH ISABELLE	0023 ALL DU VIGNOBLE	67210 OBERNAI	A	DEFAVORABLE EOLIEN
42	112	2070 BACH CARINE SUZANNE	0003 RUE DU DOC ALBERT SCHWEITZER	57430 SARRALBE	A	DEFAVORABLE EOLIEN
42	112	2070 CHRISTMANN CHARLES JOSEPH	0002 BD CHEVALIER DE CLERVILLE	34200 SETE	A	DEFAVORABLE EOLIEN
42	119	2978 WEINGERTNER FRANCOIS RENE	0030 RUE DES CHENES	67850 OFFENDORF	A	DEFAVORABLE EOLIEN
42	119	2978 WEINGERTNER GUILLAUME EDOUARD	0033 RUE DU HIMMELSBERG	57200 SARREGUEMINES	A	DEFAVORABLE EOLIEN
42	119	2978 WEINGERTNER HELENE SUZANNE GENEVIEVE	0003 RUE DE ROPPENHEIM	67000 STRASBOURG	A	DEFAVORABLE EOLIEN
42	121	4158 WEINGERTNER FRANCOIS RENE	0030 RUE DES CHENES	67850 OFFENDORF	A	DEFAVORABLE EOLIEN
42	121	4158 WEINGERTNER GUILLAUME EDOUARD	0033 RUE DU HIMMELSBERG	57200 SARREGUEMINES	A	DEFAVORABLE EOLIEN
42	121	4158 WEINGERTNER HELENE SUZANNE GENEVIEVE	0003 RUE DE ROPPENHEIM	67000 STRASBOURG	A	DEFAVORABLE EOLIEN
43	26	1723 DEGOTT MICHEL FILS DE MICHEL	0012 RUE DE SARREGUEMINES	57990 IJPLING	A	DEFAVORABLE EOLIEN
43	26	1723 SALZMANN ELISABETH	0012 RUE DE SARREGUEMINES	57915 WOUSTVILLER	A	DEFAVORABLE EOLIEN
43	26	1723 DEGOTT MICHEL	0033 RUE ST JACQUES	57915 WOUSTVILLER	A	DEFAVORABLE EOLIEN
43	30	1705 BOCK FRANCOIS BERNARD	0002 RUE DE LA COLLINE	57430 KAPPELKINGER	A	DEFAVORABLE EOLIEN
43	30	1705 SCHEID ANNE ROSE	0013 RUE DES ETANGS	57410 LAMBACH	A	DEFAVORABLE EOLIEN
43	30	1705 BOCK MAURICE EDMOND	0013 RUE DES ETANGS	57410 SIERSTHAL	A	DEFAVORABLE EOLIEN
43	31	1079 SCHEID ANNE ROSE	0002 RUE DE LA COLLINE	57410 LAMBACH	A	DEFAVORABLE EOLIEN
43	31	1079 BOCK MAURICE EDMOND	0013 RUE DES ETANGS	57410 SIERSTHAL	A	DEFAVORABLE EOLIEN
43	31	1079 BOCK FRANCOIS BERNARD	0033 RUE ST JACQUES	57430 KAPPELKINGER	A	DEFAVORABLE EOLIEN
44	18	2880 BOCK ANNE JOSEPHINE	0001 RUE DE LA TUILERIE	57200 SARREGUEMINES	A	DEFAVORABLE EOLIEN
44	18	2880 MAHU ALAIN ANDRE JOSEPH	0003 ALL DES PLATANES	17290 AIGREFEUILLE-D'AUNIS	A	DEFAVORABLE EOLIEN
44	18	2880 MAHU DANIELE MONIQUE	0007 RUE DES GRENOUILLES	57450 FARSCHEVILLER	A	DEFAVORABLE EOLIEN
44	26	7023 BOCK FRANCOIS BERNARD	0033 RUE ST JACQUES	57430 KAPPELKINGER	A	DEFAVORABLE EOLIEN
44	26	7023 SCHEID ANNE ROSE	0002 RUE DE LA COLLINE	57410 LAMBACH	A	DEFAVORABLE EOLIEN
44	26	7023 BOCK MAURICE EDMOND	0013 RUE DES ETANGS	57410 SIERSTHAL	A	DEFAVORABLE EOLIEN
44	26	7023 BOCK MAURICE EDMOND	0008 RUE MICHEL DEBRE	57600 FORBACH	A	DEFAVORABLE EOLIEN
44	29	2607 WAGNER CLAIRE ELISABETH	0091 RUE DU LAC	57510 PUTTELANGE-AUX-LACS	A	DEFAVORABLE EOLIEN
44	29	2607 FICKINGER SIMON JOSEPH MARIE	0008 RUE KIEMEN	57200 SARREGUEMINES	A	DEFAVORABLE EOLIEN
44	29	2607 FICKINGER ELISABETH RENNI	0033 RUE DU HIMMELSBERG	57200 SARREGUEMINES	A	DEFAVORABLE EOLIEN
44	39	2129 WEINGERTNER GUILLAUME EDOUARD	0030 RUE DES CHENES	67850 OFFENDORF	A	DEFAVORABLE EOLIEN
44	38	2129 WEINGERTNER FRANCOIS RENE	0003 RUE DE ROPPENHEIM	67000 STRASBOURG	A	DEFAVORABLE EOLIEN
44	39	2129 WEINGERTNER HELENE SUZANNE GENEVIEVE	0033 RUE DU HIMMELSBERG	57200 SARREGUEMINES	A	DEFAVORABLE EOLIEN
44	49	3247 WEINGERTNER GUILLAUME EDOUARD	0003 RUE DE ROPPENHEIM	67000 STRASBOURG	A	DEFAVORABLE EOLIEN
44	49	3247 WEINGERTNER HELENE SUZANNE GENEVIEVE	0030 RUE DES CHENES	67850 OFFENDORF	A	DEFAVORABLE EOLIEN
44	49	3247 WEINGERTNER FRANCOIS RENE	0007 RUE DES GRENOUILLES	57450 FARSCHEVILLER	A	DEFAVORABLE EOLIEN
44	53	2894 MAHU DANIELE MONIQUE	0001 RUE DE LA TUILERIE	57200 SARREGUEMINES	A	DEFAVORABLE EOLIEN
44	53	2894 BOCK ANNE JOSEPHINE	0003 ALL DES PLATANES	17290 AIGREFEUILLE-D'AUNIS	A	DEFAVORABLE EOLIEN
44	53	2894 MAHU ALAIN ANDRE JOSEPH	0003 RUE ST JACQUES	57430 KAPPELKINGER	A	DEFAVORABLE EOLIEN
44	61	5258 BOCK FRANCOIS BERNARD	0013 RUE DES ETANGS	57410 SIERSTHAL	A	DEFAVORABLE EOLIEN
44	61	5258 BOCK MAURICE EDMOND	0002 RUE DE LA COLLINE	57410 LAMBACH	A	DEFAVORABLE EOLIEN
44	61	5258 SCHEID ANNE ROSE	0033 RUE ST JACQUES	57430 KAPPELKINGER	A	DEFAVORABLE EOLIEN
44	63	1314 WEINGERTNER GUILLAUME EDOUARD	0002 RUE DE LA COLLINE	57410 LAMBACH	A	DEFAVORABLE EOLIEN
44	63	1314 WEINGERTNER FRANCOIS RENE	0033 RUE DU HIMMELSBERG	57200 SARREGUEMINES	A	DEFAVORABLE EOLIEN
44	63	1314 WEINGERTNER HELENE SUZANNE GENEVIEVE	0030 RUE DES CHENES	67850 OFFENDORF	A	DEFAVORABLE EOLIEN
44	64	2502 BOCK FRANCOIS BERNARD	0003 RUE DE ROPPENHEIM	67000 STRASBOURG	A	DEFAVORABLE EOLIEN
44	64	2502 BOCK MAURICE EDMOND	0033 RUE ST JACQUES	57430 KAPPELKINGER	A	DEFAVORABLE EOLIEN
44	64	2502 SCHEID ANNE ROSE	0013 RUE DES ETANGS	57410 SIERSTHAL	A	DEFAVORABLE EOLIEN
44	64	2502 BOCK MAURICE EDMOND	0002 RUE DE LA COLLINE	57410 LAMBACH	A	DEFAVORABLE EOLIEN

44	73	1911 WEINGERTNER FRANCOIS RENE	0030 RUE DES CHENES	67850 OFFENDORF	A	DEFAVORABLE EOLIEN
44	73	1911 WEINGERTNER HELENE SUZANNE GENEVIEVE	0003 RUE DE ROPPENHEIM	67000 STRASBOURG	A	DEFAVORABLE EOLIEN
44	73	1911 WEINGERTNER GUILLAUME EDOUARD	0033 RUE DU HIMMELSBERG	57200 SARREGUEMINES	A	DEFAVORABLE EOLIEN
68	197	13628 BPCE LEASE IMMO	0050 AV PIERRE MENDES FRANCE	75013 PARIS	U	DEFAVORABLE EOLIEN
68	197	13626 FINAMUR	0012 PL DES ETATS UNIS	92120 MONTRouGE	U	DEFAVORABLE EOLIEN
68	197	13628 BPIFRANCE	0031 AV DU GENERAL LECLERC	94710 MAISONS ALFORT CEDEX	U	DEFAVORABLE EOLIEN
79	75	1122 NIEDERLENDER CHRISTINE FILLE DE PIERRE	0008 RUE ANTOINE LAURENT LAVOISIER	57200 SARREGUEMINES	A	DEFAVORABLE EOLIEN
79	75	1122 NIEDERLENDER PATRICK FILS DE PIERRE	0012 RUE GALLO ROMAINE	57200 BUESBRUCK	A	DEFAVORABLE EOLIEN
79	75	1122 NIEDERLENDER JEAN PAUL FILS DE PIERRE	0008 RUE ANTOINE LAURENT LAVOISIER	57200 SARREGUEMINES	A	DEFAVORABLE EOLIEN
79	126	2192 CLEMENS ROMUALD ALEXIS	0007 RUE DE LA FONTAINE	57200 SARREGUEMINES	A	DEFAVORABLE EOLIEN
79	126	2192 CLEMENS SHAOLINE	0156 RUE DE LA MONTAGNE	57200 SARREGUEMINES	A	DEFAVORABLE EOLIEN
79	126	2192 CLEMENS DAMIEN HENRI	0002 IMP CLAUDE HAMANT	57410 ROHRBACH-LES-BITCHE	A	DEFAVORABLE EOLIEN
79	136	9611 ZAPP LAETITIA ANNE MARIE	0042 RUE DE DEUX PONTS	57200 SARREGUEMINES	A	DEFAVORABLE EOLIEN
79	136	9611 ZAPP LAETITIA ANNE MARIE	0042 RUE DE DEUX PONTS	57200 SARREGUEMINES	A	DEFAVORABLE EOLIEN
79	106	1808 BEHR RAYMOND ALPHONSE GEORGES VICTOR	0001 IMP MARCEL PIERRON	57200 SARREGUEMINES	A	DEFAVORABLE EOLIEN
79	106	1808 BEHR RAYMOND ALPHONSE GEORGES VICTOR	0001 IMP MARCEL PIERRON	57200 SARREGUEMINES	N	DEFAVORABLE EOLIEN
79	106	1808 ZACHARIAS MARIE ANDREE	0001 IMP MARCEL PIERRON	57200 SARREGUEMINES	A	DEFAVORABLE EOLIEN
79	105	1808 ZACHARIAS MARIE ANDREE	0001 IMP MARCEL PIERRON	57200 SARREGUEMINES	N	DEFAVORABLE EOLIEN
79	107	1950 HUTH MARCELLE MARIE	0017 RUE SAINTE BARBE	57200 SARREGUEMINES	A	DEFAVORABLE EOLIEN
79	107	1950 HUTH MARCELLE MARIE	0017 RUE SAINTE BARBE	57200 SARREGUEMINES	N	DEFAVORABLE EOLIEN
79	107	1950 HEMMERT GERARD JULES	0017 RUE SAINTE BARBE	57200 SARREGUEMINES	A	DEFAVORABLE EOLIEN
79	107	1950 HEMMERT GERARD JULES	0017 RUE SAINTE BARBE	57200 SARREGUEMINES	N	DEFAVORABLE EOLIEN
79	109	2029 ZACHARIAS MARIE ANDREE	0001 IMP MARCEL PIERRON	57200 SARREGUEMINES	A	DEFAVORABLE EOLIEN
79	109	2029 ZACHARIAS MARIE ANDREE	0001 IMP MARCEL PIERRON	57200 SARREGUEMINES	N	DEFAVORABLE EOLIEN
79	109	2029 BEHR RAYMOND ALPHONSE GEORGES VICTOR	0001 IMP MARCEL PIERRON	57200 SARREGUEMINES	A	DEFAVORABLE EOLIEN
79	109	2029 BEHR RAYMOND ALPHONSE GEORGES VICTOR	0001 IMP MARCEL PIERRON	57200 SARREGUEMINES	N	DEFAVORABLE EOLIEN
79	110	2063 ZACHARIAS MARIE ANDREE	0001 IMP MARCEL PIERRON	57200 SARREGUEMINES	A	DEFAVORABLE EOLIEN
79	110	2063 ZACHARIAS MARIE ANDREE	0001 IMP MARCEL PIERRON	57200 SARREGUEMINES	N	DEFAVORABLE EOLIEN
79	110	2063 BEHR RAYMOND ALPHONSE GEORGES VICTOR	0001 IMP MARCEL PIERRON	57200 SARREGUEMINES	A	DEFAVORABLE EOLIEN
79	110	2063 BEHR RAYMOND ALPHONSE GEORGES VICTOR	0001 IMP MARCEL PIERRON	57200 SARREGUEMINES	N	DEFAVORABLE EOLIEN
79	112	1049 BEHR RAYMOND ALPHONSE GEORGES VICTOR	0001 IMP MARCEL PIERRON	57200 SARREGUEMINES	A	DEFAVORABLE EOLIEN
79	112	1049 BEHR RAYMOND ALPHONSE GEORGES VICTOR	0001 IMP MARCEL PIERRON	57200 SARREGUEMINES	N	DEFAVORABLE EOLIEN
79	112	1049 ZACHARIAS MARIE ANDREE	0001 IMP MARCEL PIERRON	57200 SARREGUEMINES	A	DEFAVORABLE EOLIEN
79	112	1049 ZACHARIAS MARIE ANDREE	0001 IMP MARCEL PIERRON	57200 SARREGUEMINES	N	DEFAVORABLE EOLIEN
79	116	1123 KLEIN MARIE MARTHE	0004 RUE DU FORST	57200 SARREGUEMINES	A	DEFAVORABLE EOLIEN
79	116	1123 KLEIN MARIE MARTHE	0004 RUE DU FORST	57200 SARREGUEMINES	N	DEFAVORABLE EOLIEN
79	116	1123 BLEIN FRANCOIS	0004 RUE DU FORST	57200 SARREGUEMINES	A	DEFAVORABLE EOLIEN
79	116	1123 BLEIN FRANCOIS	0004 RUE DU FORST	57200 SARREGUEMINES	N	DEFAVORABLE EOLIEN
79	118	2110 ZAPP JEAN PAUL MARIE JOSEPH	0059 RUE DE DEUX PONTS	57200 SARREGUEMINES	A	DEFAVORABLE EOLIEN
79	118	2110 ZAPP JEAN PAUL MARIE JOSEPH	0059 RUE DE DEUX PONTS	57200 SARREGUEMINES	N	DEFAVORABLE EOLIEN
79	118	2110 MULLER MARIE-BERNADETTE	0059 RUE DE DEUX PONTS	57200 SARREGUEMINES	A	DEFAVORABLE EOLIEN
79	118	2110 MULLER MARIE-BERNADETTE	0059 RUE DE DEUX PONTS	57200 SARREGUEMINES	N	DEFAVORABLE EOLIEN
79	119	2111 LANG DENIS RENE GEORGES	0047 RUE DE NEUNKIRCH	57905 SARREINSMING	A	DEFAVORABLE EOLIEN
79	119	2111 LANG DENIS RENE GEORGES	0047 RUE DE NEUNKIRCH	57905 SARREINSMING	N	DEFAVORABLE EOLIEN
79	119	2111 AESCHLIMANN CLAUDE ADELE	0047 RUE DE NEUNKIRCH	57905 SARREINSMING	A	DEFAVORABLE EOLIEN
79	119	2111 AESCHLIMANN CLAUDE ADELE	0047 RUE DE NEUNKIRCH	57905 SARREINSMING	N	DEFAVORABLE EOLIEN
79	121	1080 ZACHARIAS MARIE ANDREE	0001 IMP MARCEL PIERRON	57200 SARREGUEMINES	A	DEFAVORABLE EOLIEN
79	121	1080 ZACHARIAS MARIE ANDREE	0001 IMP MARCEL PIERRON	57200 SARREGUEMINES	N	DEFAVORABLE EOLIEN
79	121	1080 BEHR RAYMOND ALPHONSE GEORGES VICTOR	0001 IMP MARCEL PIERRON	57200 SARREGUEMINES	A	DEFAVORABLE EOLIEN
79	121	1080 BEHR RAYMOND ALPHONSE GEORGES VICTOR	0001 IMP MARCEL PIERRON	57200 SARREGUEMINES	N	DEFAVORABLE EOLIEN
79	124	2136 JUNG LAURENCE MARIE CLAIRE	0053 RUE NATIONALE	57910 HAMBACH	A	DEFAVORABLE EOLIEN
79	124	2136 JUNG LAURENCE MARIE CLAIRE	0053 RUE NATIONALE	57910 HAMBACH	N	DEFAVORABLE EOLIEN
79	124	2136 JUNG DANIELE ANNETTE	0039 RUE DES CHAMPS	57910 HAMBACH	A	DEFAVORABLE EOLIEN
79	124	2136 JUNG DANIELE ANNETTE	0039 RUE DES CHAMPS	57910 HAMBACH	N	DEFAVORABLE EOLIEN
79	125	2131 BEHR RAYMOND ALPHONSE GEORGES VICTOR	0001 IMP MARCEL PIERRON	57200 SARREGUEMINES	A	DEFAVORABLE EOLIEN
79	125	2131 BEHR RAYMOND ALPHONSE GEORGES VICTOR	0001 IMP MARCEL PIERRON	57200 SARREGUEMINES	N	DEFAVORABLE EOLIEN
79	125	2131 ZACHARIAS MARIE ANDREE	0001 IMP MARCEL PIERRON	57200 SARREGUEMINES	A	DEFAVORABLE EOLIEN
79	125	2131 ZACHARIAS MARIE ANDREE	0001 IMP MARCEL PIERRON	57200 SARREGUEMINES	N	DEFAVORABLE EOLIEN
79	127	1097 KUNTZ NICOLAS	0011 IMP MARCEL PIERRON	57200 SARREGUEMINES	A	DEFAVORABLE EOLIEN
79	127	1097 KUNTZ NICOLAS	0011 IMP MARCEL PIERRON	57200 SARREGUEMINES	N	DEFAVORABLE EOLIEN
79	127	1097 KUNTZ MARIE ANNE	0011 RUE DU COMMANDANT BLAISE ILLIG	57412 ACHEN	A	DEFAVORABLE EOLIEN
79	127	1097 KUNTZ MARIE ANNE	0011 RUE DU COMMANDANT BLAISE ILLIG	57412 ACHEN	N	DEFAVORABLE EOLIEN
79	127	1097 KUNTZ MARIE ANNE	0007 BD SAINT DENIS	92400 COURBEVOIE	A	DEFAVORABLE EOLIEN
79	127	1097 KUNTZ MARIE ANNE	0007 BD SAINT DENIS	92400 COURBEVOIE	N	DEFAVORABLE EOLIEN

eolien_parcelle

44	1	489	SCHMITT ALOYSE	0000 RUE DE ROUHLING	57980	IPPLING	A	DEFAVORABLE	EOLIEN
44	1	489	BOCK ANDRE	0000 RUE DE ROUHLING	57980	IPPLING	A	DEFAVORABLE	EOLIEN
44	2	1214	BOCK ANDRE	0000 RUE DE ROUHLING	57980	IPPLING	A	DEFAVORABLE	EOLIEN
44	2	1214	SCHMITT ALOYSE	0000 RUE DE ROUHLING	57980	IPPLING	A	DEFAVORABLE	EOLIEN
44	2	1214	BOCK ANDRE	0000 RUE DE ROUHLING	57980	IPPLING	A	DEFAVORABLE	EOLIEN
44	2	1214	SCHMITT ALOYSE	0000 RUE DE ROUHLING	57980	IPPLING	A	DEFAVORABLE	EOLIEN
39	58	1352	KLEIN JEAN-CHARLES	0002 RUE DU SUNDGAU	68400	RIEDISHEIM	A	DEFAVORABLE	EOLIEN
39	58	1352	KLEIN MARIE EVELYNE	0018 IMP DES SITTILLES	85180	SABLES-D'OLONNE (LES)	A	DEFAVORABLE	EOLIEN
39	58	1352	KLEIN PATRICE EUGENE DOMINIQUE	0035 BD AUGUSTIN CIEUSSA	13007	MARSEILLE	A	DEFAVORABLE	EOLIEN
39	58	1352	CIANAMEA JACQUELINE	0003 RUE DU PORT	68100	MULHOUSE	A	DEFAVORABLE	EOLIEN
44	42	4487	HECKEL NATHALIE	0017 RUE BRUHL	57915	WOUSTVILLER	A	DEFAVORABLE	EOLIEN
44	42	4487	HECKEL ROGER ALOYSE JEAN	0009 RUE DES TIRAILLEURS	57200	SARREGUEMINES	A	DEFAVORABLE	EOLIEN
44	42	4487	HECKEL SYLVIE	0001 RUE ROBERT SCHUMAN	57520	ROUHLING	A	DEFAVORABLE	EOLIEN
44	42	4487	FILLGRAFF MARIE LOUISE	0009 RUE DES TIRAILLEURS	57200	SARREGUEMINES	A	DEFAVORABLE	EOLIEN
79	126	2192	CLEMENS ROMUALD ALEXIS	0007 RUE DE LA FONTAINE	57200	SARREGUEMINES	A	DEFAVORABLE	EOLIEN
79	126	2192	CLEMENS ROMUALD ALEXIS	0007 RUE DE LA FONTAINE	57200	SARREGUEMINES	N	DEFAVORABLE	EOLIEN
79	126	2192	CLEMENS SHAOLINE	0156 RUE DE LA MONTAGNE	57200	SARREGUEMINES	A	DEFAVORABLE	EOLIEN
79	126	2192	CLEMENS SHAOLINE	0156 RUE DE LA MONTAGNE	57200	SARREGUEMINES	N	DEFAVORABLE	EOLIEN
79	126	2192	CLEMENS DAMIEN HENRI	0002 IMP CLAUDE HAMANT	57410	ROHRBACH-LES-BITCHE	A	DEFAVORABLE	EOLIEN
79	126	2192	CLEMENS DAMIEN HENRI	0002 IMP CLAUDE HAMANT	57410	ROHRBACH-LES-BITCHE	N	DEFAVORABLE	EOLIEN
44	36	1334	PEFFERKORN ANNE ELISABETH	0011 RUE TOLSTOI	92130	ISSY LES MOULINEAUX	A	DEFAVORABLE	EOLIEN
44	36	1334	LABACH MARIE ODILE	0033 ALL DES ECUREUILS	68400	RIEDISHEIM	A	DEFAVORABLE	EOLIEN
44	36	1334	PEFFERKORN MARCEL	0033 ALL DES ECUREUILS	68400	RIEDISHEIM	A	DEFAVORABLE	EOLIEN
44	36	1334	WEHLEN URSULE MARIE CECILE	0028 RUE JEAN JAURES	78540	VERNOUILLET	A	DEFAVORABLE	EOLIEN
44	36	1334	PEFFERKORN HENRI	0028 RUE JEAN JAURES	78540	VERNOUILLET	A	DEFAVORABLE	EOLIEN
44	36	1334	ROSSELL JEAN PIERRE HENRI	0011 RUE TOLSTOI	92130	ISSY LES MOULINEAUX	A	DEFAVORABLE	EOLIEN
14	16	1580	SCHOENDORFF PIERRE JEAN PAUL	0062 RUE DES VIGNERONS	57420	MARIEULLES	N	DEFAVORABLE	EOLIEN
14	16	1580	SCHOENDORFF PIERRE JEAN PAUL	0062 RUE DES VIGNERONS	57420	MARIEULLES	A	DEFAVORABLE	EOLIEN
14	16	1580	SCHILLE JEANNE	0199 RUE DE LA MONTAGNE	57200	SARREGUEMINES	N	DEFAVORABLE	EOLIEN
14	16	1580	SCHILLE JEANNE	0199 RUE DE LA MONTAGNE	57200	SARREGUEMINES	A	DEFAVORABLE	EOLIEN

La date de mise à jour des données cadastrales est : décembre 2022.

Nous vous attirons l'attention que les données "Zonage plur" se réfèrent à la base SIG que nous possédons

Identification des zones d'accélération des énergies renouvelables

Hydroélectricité

SARREGUEMINES



Légende

 Mairie

 Zone d'accélération à l'hydroélectricité : Favorable



section	parcelle	surface (m ²)	propric	adresse	adresse2	type_du	zonage_snr	type
01	49	150	LES COPROPRIETAIRES	0002 BD. DES FAYENCIERES	57200 SARREGUEMINES	U	FAVORABLE	HYDRO
06	155	665	COPROPRIETAIRES DE L IMMEUBLE 22 RUE CHARLES UTZSCHNEIDER	0041 RUE DE L'EGLISE	57600 FORBACH	U	FAVORABLE	HYDRO
06	179	571	ASS. CMSEA	0047 RUE DUPONT DES LOGES	57000 METZ	U	FAVORABLE	HYDRO
06	181	286	AZAR	0025 RUE DE HERBITZHEIM	57430 WILLERWALD	U	FAVORABLE	HYDRO
06	182	294	LES COPROPRIETAIRES	0000 CHS DE LOUVAIN	57200 SARREGUEMINES	U	FAVORABLE	HYDRO
06	183	632	LES COPROPRIETAIRES SCI LADY JANE	0014 RUE LOUIS PASTEUR	57200 SARREGUEMINES	U	FAVORABLE	HYDRO
06	219	7108	LES COPROPRIETAIRES DU 14 RUE STE CROIX	0014 RUE SAINTE CROIX	57200 SARREGUEMINES	U	FAVORABLE	HYDRO
06	226	565	LES COPROPRIETAIRES DE L IMMEUBLE 11 RUE LOUIS PASTEUR	0012 RUE DE LA CHAPELLE	57200 SARREGUEMINES	U	FAVORABLE	HYDRO
06	227	50	LES COPROPRIETAIRES DE L IMMEUBLE 11 RUE LOUIS PASTEUR	0012 RUE DE LA CHAPELLE	57200 SARREGUEMINES	U	FAVORABLE	HYDRO
07	109	151	LES COPROPRIETAIRES	0002 IMP DES CERISIERS	57800 FREYMING-MERLEBACH	U	FAVORABLE	HYDRO
07	131	535	SCI WENROSTH8	0024 RUE DES GENERAUX CREMER	57200 SARREGUEMINES	U	FAVORABLE	HYDRO
07	133	258	SCI SIDEV	0004 RUE JACQUES ROTH	57200 SARREGUEMINES	U	FAVORABLE	HYDRO
07	134	151	KLOSSOWSKI DE ROLA	BP 10256	57500 ST AVOLD	U	FAVORABLE	HYDRO
07	135	146	COPROPRIETAIRES DE L IMMEUBLE 6 RUE JACQUES ROTH	0008 RUE JACQUES ROTH	57200 SARREGUEMINES	U	FAVORABLE	HYDRO
07	136	200	LES COPROPRIETAIRES DU 8 RUE JACQUES ROTH SARREGUEMINES	0010 RUE JACQUES ROTH	57200 SARREGUEMINES	U	FAVORABLE	HYDRO
07	137	288	COPROPRIETAIRES DE L IMMEUBLE 10 RUE JACQUES ROTH	0048 RUE DES ROMAINS	57200 SARREGUEMINES	U	FAVORABLE	HYDRO
07	138	816	WEBER JACQUES PAUL HENRI	0048 RUE DES ROMAINS	57200 SARREGUEMINES	U	FAVORABLE	HYDRO
07	138	816	WEBER JACQUES PAUL HENRI	0012 RUE JACQUES ROTH	57200 SARREGUEMINES	U	FAVORABLE	HYDRO
07	139	735	HERING	0048 RUE DES ROMAINS	57200 SARREGUEMINES	U	FAVORABLE	HYDRO
07	140	157	WEBER JACQUES PAUL HENRI	0048 RUE DES ROMAINS	57200 SARREGUEMINES	U	FAVORABLE	HYDRO
07	141	149	WEBER JACQUES PAUL HENRI	0048 RUE DES ROMAINS	57200 SARREGUEMINES	U	FAVORABLE	HYDRO
07	143	4140	COMMUNE DE SARREGUEMINES	0002 RUE DU MAIRE MASSING	57200 SARREGUEMINES	N	FAVORABLE	HYDRO
07	143	4140	COMMUNE DE SARREGUEMINES	0002 RUE DU MAIRE MASSING	57200 SARREGUEMINES	N	FAVORABLE	HYDRO
07	144	4351	COMMUNE DE SARREGUEMINES	0002 RUE DU MAIRE MASSING	57200 SARREGUEMINES	N	FAVORABLE	HYDRO
07	144	4351	COMMUNE DE SARREGUEMINES	0002 RUE DU MAIRE MASSING	57200 SARREGUEMINES	N	FAVORABLE	HYDRO
07	144	4351	COMMUNE DE SARREGUEMINES	0002 RUE DU MAIRE MASSING	57200 SARREGUEMINES	N	FAVORABLE	HYDRO
07	144	4351	COMMUNE DE SARREGUEMINES	0002 RUE DU MAIRE MASSING	57200 SARREGUEMINES	N	FAVORABLE	HYDRO
07	171	1041	DE L IMMEUBLE 1 RUE CLEMENCEAU	0001 RUE CLEMENCEAU	57200 SARREGUEMINES	U	FAVORABLE	HYDRO
07	187	155	WEBER JACQUES PAUL HENRI	0048 RUE DES ROMAINS	57200 SARREGUEMINES	U	FAVORABLE	HYDRO
07	188	28	WEBER JACQUES PAUL HENRI	0048 RUE DES ROMAINS	57200 SARREGUEMINES	U	FAVORABLE	HYDRO
07	221	3972	DEPARTEMENT DE LA MOSELLE	0001 RUE DU PONT MOREAU	57000 METZ	U	FAVORABLE	HYDRO
07	221	3972	DEPARTEMENT DE LA MOSELLE	0001 RUE DU PONT MOREAU	57000 METZ	U	FAVORABLE	HYDRO
07	234	64	SCI AQUILA	0008 RUE DU CHANOINE HESS NEUV	51100 REIMS	U	FAVORABLE	HYDRO
07	235	171	SCI AQUILA	0008 RUE DU CHANOINE HESS NEUV	51100 REIMS	U	FAVORABLE	HYDRO
07	236	76	BROCK 2QJF	0002 RUE DES JUIFS	67290 ZITTERSHEIM	U	FAVORABLE	HYDRO
07	237	128	BROCK 2QJF	0002 RUE DES JUIFS	67290 ZITTERSHEIM	U	FAVORABLE	HYDRO
07	240	76	BROCK 4QJF	0002 RUE DES JUIFS	67290 ZITTERSHEIM	U	FAVORABLE	HYDRO
07	241	166	BROCK 4QJF	0002 RUE DES JUIFS	67290 ZITTERSHEIM	U	FAVORABLE	HYDRO
07	242	72	BROCK NICOLE MARIE LAURENCE	0005 QUAJSEPH FINK	57200 SARREGUEMINES	U	FAVORABLE	HYDRO
09	233	37	COMMUNE DE SARREGUEMINES	0002 RUE DU MAIRE MASSING	57200 SARREGUEMINES	U	FAVORABLE	HYDRO
09	258	3	DELLINGER GILBERT PIERRE MARIE	0006 RUE ETIENNE HINSBERGER	57200 SARREGUEMINES	U	FAVORABLE	HYDRO
09	260	6	AG IMMOBILIER	0013 RUE JEAN SEITLINGER	57200 SARREGUEMINES	U	FAVORABLE	HYDRO
09	265	128	AG IMMOBILIER	0013 RUE JEAN SEITLINGER	57200 SARREGUEMINES	U	FAVORABLE	HYDRO
08	267	52	DELLINGER GILBERT PIERRE MARIE	0006 RUE ETIENNE HINSBERGER	57200 SARREGUEMINES	U	FAVORABLE	HYDRO
09	271	650	DELLINGER GILBERT PIERRE MARIE	0006 RUE ETIENNE HINSBERGER	57200 SARREGUEMINES	U	FAVORABLE	HYDRO
09	287	9795	COMMUNE DE SARREGUEMINES	0006 RUE ETIENNE HINSBERGER	57200 SARREGUEMINES	U	FAVORABLE	HYDRO
12	407	163	SOCIETE D ECONOMIE MIXTE SARREGUEMINES CONFLUENCES HABITAT	0003 RUE DU MAIRE MASSING	57200 SARREGUEMINES	N	FAVORABLE	HYDRO
13	248	316	ETABLISSEMENT PUBLIC FONCIER DE GRAND EST	0000 RUE ROBERT BLUM	54700 PONT A MOUSSON	N	FAVORABLE	HYDRO
15	20	990	CENTRE HOSPITALIER SPECIALISE	0001 RUE CALMETTE	57200 SARREGUEMINES	N	FAVORABLE	HYDRO
15	20	990	CENTRE HOSPITALIER SPECIALISE	0001 RUE CALMETTE	57200 SARREGUEMINES	N	FAVORABLE	HYDRO
15	21	16740	COMMUNE DE SARREGUEMINES	0002 RUE DU MAIRE MASSING	57200 SARREGUEMINES	N	FAVORABLE	HYDRO
15	21	16740	COMMUNE DE SARREGUEMINES	0002 RUE DU MAIRE MASSING	57200 SARREGUEMINES	N	FAVORABLE	HYDRO
16	9	18280	SERVICE DE LA NAVIGATION	0025 RUE DE LA NUJEE BLEUE	67000 STRASBOURG	N	FAVORABLE	HYDRO
16	127	1904	DEPARTEMENT DE LA MOSELLE DIRECTION DU PATRIMOINE	CS 11096	57036 METZ	U	FAVORABLE	HYDRO
16	127	1904	DEPARTEMENT DE LA MOSELLE DIRECTION DU PATRIMOINE	CS 11096	57036 METZ	N	FAVORABLE	HYDRO
16	129	168	DEPARTEMENT DE LA MOSELLE DIRECTION DU PATRIMOINE	CS 11096	57036 METZ	U	FAVORABLE	HYDRO
16	131	468	DEPARTEMENT DE LA MOSELLE DIRECTION DU PATRIMOINE	CS 11096	57036 METZ	U	FAVORABLE	HYDRO
16	135	1646	DEPARTEMENT DE LA MOSELLE	0001 RUE DU PONT MOREAU	57000 METZ	U	FAVORABLE	HYDRO
16	148	342	CHAMP DE MARS	0014 RUE DE STEINBACH	57200 SARREGUEMINES	U	FAVORABLE	HYDRO
16	148	342	CHAMP DE MARS	0014 RUE DE STEINBACH	57200 SARREGUEMINES	AUc	FAVORABLE	HYDRO
16	148	342	CHAMP DE MARS	0014 RUE DE STEINBACH	57200 SARREGUEMINES	U	FAVORABLE	HYDRO

16	149	2936	CHAMP DE MARS	0014	RUE DE STEINBACH	57200	SARREGUEMINES	U	FAVORABLE	HYDRO
16	187	2324	SCI GIGLIO	0007	RUE DU COLONEL CAZAL	57200	SARREGUEMINES	AUc	FAVORABLE	HYDRO
16	192	316	ANGERMULLER S A	0014	RUE DE STEINBACH	57200	SARREGUEMINES	AUc	FAVORABLE	HYDRO
16	195	4588	SCI GIGLIO	0007	RUE DU COLONEL CAZAL	57200	SARREGUEMINES	AUc	FAVORABLE	HYDRO
16	197	802	COMMUNE DE SARREGUEMINES	0014	RUE DE STEINBACH	57200	SARREGUEMINES	AUc	FAVORABLE	HYDRO
16	198	1288	ANGERMULLER S A	0002	RUE DU MAIRE MASSING	57200	SARREGUEMINES	AUc	FAVORABLE	HYDRO
16	199	431	COMMUNE DE SARREGUEMINES	0002	RUE DU MAIRE MASSING	57200	SARREGUEMINES	AUc	FAVORABLE	HYDRO
16	2	174	COMMUNE DE SARREGUEMINES	0002	RUE DU MAIRE MASSING	57200	SARREGUEMINES	U	FAVORABLE	HYDRO
26	4	290	CIE IMMOBILIERE AUERT GEISLER	0310	RUE DE LA MONTAGNE	57200	SARREGUEMINES	U	FAVORABLE	HYDRO
26	4	5778	SCI JUMA	0310	RUE DE LA MONTAGNE	57200	SARREGUEMINES	U	FAVORABLE	HYDRO
26	4	5778	SCI JUMA	0310	RUE DE LA MONTAGNE	57200	SARREGUEMINES	U	FAVORABLE	HYDRO
26	5	617	C E S	0006	RUE DES PEUPLIERS	57350	SPICHEREN	U	FAVORABLE	HYDRO
26	6	1215	ZIMMER DANIEL JEAN	0025	RUE DE GROSBLIEDERSTROFF	57200	SARREGUEMINES	U	FAVORABLE	HYDRO
26	84	97	SCHNEIDER STEPHAN JEAN NICOLAS RAYMOND	0056	RUE DE GROSBLIEDERSTROFF	57200	SARREGUEMINES	U	FAVORABLE	HYDRO
26	85	365	SCHNEIDER STEPHAN JEAN NICOLAS RAYMOND	0056	RUE DE GROSBLIEDERSTROFF	57200	SARREGUEMINES	U	FAVORABLE	HYDRO
26	85	365	SCHNEIDER STEPHAN JEAN NICOLAS RAYMOND	0056	RUE DE GROSBLIEDERSTROFF	57200	SARREGUEMINES	U	FAVORABLE	HYDRO
50	42	154	GRAFF ALAIN MICHEL	0062	RUE D IPPING WELFERDING	57200	SARREGUEMINES	N	FAVORABLE	HYDRO
50	42	154	GRAFF ALAIN MICHEL	0062	RUE D IPPING WELFERDING	57200	SARREGUEMINES	U	FAVORABLE	HYDRO
50	43	122	COMMUNE DE SARREGUEMINES	0002	RUE DU MAIRE MASSING	57200	SARREGUEMINES	U	FAVORABLE	HYDRO
50	47	102	FLAUSSE CLAIRE ANNE	0035	RUE DE GROSBLIEDERSTROFF	57200	SARREGUEMINES	N	FAVORABLE	HYDRO
50	47	102	FLAUSSE CLAIRE ANNE	0035	RUE DE GROSBLIEDERSTROFF	57200	SARREGUEMINES	U	FAVORABLE	HYDRO
50	51	282	SOCIETE D ECONOMIE MIXTE SARREGUEMINES CONFLUENCES HABITAT	0003	RUE ALEXANDRE DE GEIGER	57200	SARREGUEMINES	U	FAVORABLE	HYDRO
50	52	320	SOCIETE D ECONOMIE MIXTE SARREGUEMINES CONFLUENCES HABITAT	0003	RUE ALEXANDRE DE GEIGER	57200	SARREGUEMINES	U	FAVORABLE	HYDRO
50	55	955	KRUTTEN SANDRINE VIVIANE JEANNE	0068	RUE DE GROSBLIEDERSTROFF	57200	SARREGUEMINES	U	FAVORABLE	HYDRO
50	64	188	SARL DANOS	0022	RUE DU STADE	57200	WIESVILLER	U	FAVORABLE	HYDRO
50	74	702	SCHNEIDER STEPHAN JEAN NICOLAS RAYMOND	0056	RUE DE GROSBLIEDERSTROFF	57200	SARREGUEMINES	N	FAVORABLE	HYDRO
50	75	869	SCHNEIDER STEPHAN JEAN NICOLAS RAYMOND	0056	RUE DE GROSBLIEDERSTROFF	57200	SARREGUEMINES	N	FAVORABLE	HYDRO
50	373	94	DEPARTEMENT DE LA MOSELLE	0001	RUE DU PONT MOREAU	57000	METZ	U	FAVORABLE	HYDRO
50	446	660	SOCIETE D ECONOMIE MIXTE SARREGUEMINES CONFLUENCES HABITAT	0003	RUE ALEXANDRE DE GEIGER	57200	SARREGUEMINES	U	FAVORABLE	HYDRO
50	476	289	SCHNEIDER STEPHAN JEAN NICOLAS RAYMOND	0056	RUE DE GROSBLIEDERSTROFF	57200	SARREGUEMINES	N	FAVORABLE	HYDRO
50	477	73	SOCIETE D ECONOMIE MIXTE SARREGUEMINES CONFLUENCES HABITAT	0003	RUE ALEXANDRE DE GEIGER	57200	SARREGUEMINES	N	FAVORABLE	HYDRO
54	124	267	COMMUNE DE SARREGUEMINES	0002	RUE DU MAIRE MASSING	57200	SARREGUEMINES	U	FAVORABLE	HYDRO
54	186	489	LES COPROPRIETAIRES DU 123 AV DE LA BLIES	WOLFS 65		ALLEMAGNE		U	FAVORABLE	HYDRO
54	244	44	COMMUNE DE SARREGUEMINES	0002	RUE DU MAIRE MASSING	57200	SARREGUEMINES	U	FAVORABLE	HYDRO
06	179	571	ASS CMSEA	0047	RUE DUPONT DES LOGES	57000	METZ	U	FAVORABLE	HYDRO
06	226	565	LES COPROPRIETAIRES DE L IMMEUBLE 11 RUE LOUIS PASTEUR	0012	RUE DE LA CHAPELLE	57200	SARREGUEMINES	U	FAVORABLE	HYDRO
06	179	571	ASS CMSEA	0047	RUE DUPONT DES LOGES	57000	METZ	U	FAVORABLE	HYDRO
06	227	50	LES COPROPRIETAIRES DE L IMMEUBLE 11 RUE LOUIS PASTEUR	0012	RUE DE LA CHAPELLE	57200	SARREGUEMINES	U	FAVORABLE	HYDRO
06	201	597	CONGREGATION SAINTE CHRETIENNE	0080	RUE DUPONT DES LOGES	57000	METZ	U	FAVORABLE	HYDRO
06	201	597	ASSOCIATION DE GESTION DE L INSTITUTION SAINTE CHRETIENNE DE	0080	RUE DUPONT DES LOGES	57000	METZ	U	FAVORABLE	HYDRO
07	105	258	WEBER JACQUES PAUL HENRI	0048	RUE DES ROMAINS	57200	SARREGUEMINES	U	FAVORABLE	HYDRO
07	105	256	SCHOBERT ANTOINETTE	0029	RUE DES FLEURS	57540	PETITE ROSSELLE	U	FAVORABLE	HYDRO
07	106	177	L IMMEUBLE 26 RUE JACQUES ROTH	0026	RUE JACQUES ROTH	57200	SARREGUEMINES	U	FAVORABLE	HYDRO
07	106	177	STEINER LEON	0026	RUE JACQUES ROTH	57200	SARREGUEMINES	U	FAVORABLE	HYDRO
07	107	128	GODICKE ALEXA	AUF GROSSSCHEID 38		ALLEMAGNE		U	FAVORABLE	HYDRO
07	107	128	GUSENBURGER WALTER	AUF GROSSSCHEID 38		ALLEMAGNE		U	FAVORABLE	HYDRO
07	108	279	THEOBALD MARIE ROSE	0024	RUE JACQUES ROTH	57200	SARREGUEMINES	U	FAVORABLE	HYDRO
07	108	279	THEOBALD JACQUELINE	0006	RUE JACQUES ROTH	57200	SARREGUEMINES	U	FAVORABLE	HYDRO
07	110	144	BOURESY MYRIAM	0020	RUE JACQUES ROTH	57200	SARREGUEMINES	U	FAVORABLE	HYDRO
07	110	144	FREYERMUTH MICHEL FERDINAND	0020	RUE JACQUES ROTH	57200	SARREGUEMINES	U	FAVORABLE	HYDRO
07	132	158	FEHEL ANTOINE	0003	RUE DE ROHRBACH	57410	GROS REDERCHING	U	FAVORABLE	HYDRO
07	132	158	OLIGER DANIELLE MARIE	0003	RUE DE ROHRBACH	57410	GROS REDERCHING	U	FAVORABLE	HYDRO
07	160	830	ETAT PAR DIRECTION DE L IMMOBILIER DE L ETAT	0001	RUE FRANCOIS CUREL BP 4105	57036	METZ CEDEX 1	N	FAVORABLE	HYDRO
07	160	830	SERVICE DE LA NAVIGATION	0000	RUE DE LA NUÉE BLEUE	67000	STRASBOURG	N	FAVORABLE	HYDRO
07	160	830	ETAT PAR DIRECTION DE L IMMOBILIER DE L ETAT	0001	RUE FRANCOIS CUREL BP 4105	57036	METZ CEDEX 1	N	FAVORABLE	HYDRO
07	160	830	SERVICE DE LA NAVIGATION	0000	RUE DE LA NUÉE BLEUE	67000	STRASBOURG	N	FAVORABLE	HYDRO
07	238	78	BECKER CHANTAL VICTORINE PAULETTE	0000	RUE DE LA NUÉE BLEUE	67000	STRASBOURG	N	FAVORABLE	HYDRO
07	238	76	BROCK DENIS ROBERT LOUIS	0075	RUE CLEMENCEAU	57200	SARREGUEMINES	U	FAVORABLE	HYDRO
07	239	156	BROCK DENIS ROBERT LOUIS	0075	RUE CLEMENCEAU	57200	SARREGUEMINES	U	FAVORABLE	HYDRO
07	239	156	BECKER CHANTAL VICTORINE PAULETTE	0075	RUE CLEMENCEAU	57200	SARREGUEMINES	U	FAVORABLE	HYDRO
09	230	22572	COMMUNE DE SARREGUEMINES	0002	RUE DU MAIRE MASSING	57200	SARREGUEMINES	U	FAVORABLE	HYDRO
09	230	22572	COMMUNE DE SARREGUEMINES	0002	RUE DU MAIRE MASSING	57200	SARREGUEMINES	U	FAVORABLE	HYDRO
09	230	22572	COMMUNE DE SARREGUEMINES	0002	RUE DU MAIRE MASSING	57200	SARREGUEMINES	N	FAVORABLE	HYDRO

09	230	22572 COMMUNAUTE AGGLO SARREGUEMINES CONFLUEN	0099 RUE DU MARECHAL FOCH	57200 SARREGUEMINES	N	FAVORABLE	HYDRO
09	239	20 BOUR CHRISTINE	0010 RUE ETIENNE HINSBERGER	57200 SARREGUEMINES	U	FAVORABLE	HYDRO
09	259	20 PEIFFER FRANCIS GERARD	0010 RUE ETIENNE HINSBERGER	57200 SARREGUEMINES	U	FAVORABLE	HYDRO
09	261	4 SAHRAOUI MOHAMMED	0001CIMP DES PRUNIER	57910 HAMBACH	U	FAVORABLE	HYDRO
09	261	4 SAHRAOUI MOHAMMED	0001CIMP DES PRUNIER	57910 HAMBACH	U	FAVORABLE	HYDRO
09	262	5 BOUJAZZA FATMA	0001CIMP DES PRUNIER	57910 HAMBACH	U	FAVORABLE	HYDRO
09	262	5 SAHRAOUI MOHAMMED	0001CIMP DES PRUNIER	57910 HAMBACH	U	FAVORABLE	HYDRO
09	264	666 SAHRAOUI MOHAMMED	0001CIMP DES PRUNIER	57910 HAMBACH	U	FAVORABLE	HYDRO
09	264	666 BOUJAZZA FATMA	0001CIMP DES PRUNIER	57910 HAMBACH	U	FAVORABLE	HYDRO
09	266	528 BOUR CHRISTINE	0010 RUE ETIENNE HINSBERGER	57200 SARREGUEMINES	U	FAVORABLE	HYDRO
09	266	528 PEIFFER FRANCIS GERARD	0010 RUE ETIENNE HINSBERGER	57200 SARREGUEMINES	U	FAVORABLE	HYDRO
09	292	1 TABBONE SEBASTIEN	0008 RUE ETIENNE HINSBERGER	57200 SARREGUEMINES	U	FAVORABLE	HYDRO
09	292	1 GIULIONI SARAH CECILE	0008 RUE ETIENNE HINSBERGER	57200 SARREGUEMINES	U	FAVORABLE	HYDRO
09	295	7 PEIFFER FRANCIS GERARD	0010 RUE ETIENNE HINSBERGER	57200 SARREGUEMINES	U	FAVORABLE	HYDRO
09	295	7 BOUR CHRISTINE	0010 RUE ETIENNE HINSBERGER	57200 SARREGUEMINES	U	FAVORABLE	HYDRO
09	298	8 GIULIONI SARAH CECILE	0008 RUE ETIENNE HINSBERGER	57200 SARREGUEMINES	U	FAVORABLE	HYDRO
09	298	8 TABBONE SEBASTIEN	0008 RUE ETIENNE HINSBERGER	57200 SARREGUEMINES	U	FAVORABLE	HYDRO
12	404	123 SOCIETE D ECONOMIE MIXTE SARREGUEMINES CONFLUENCES HABITAT	0003 RUE ALEXANDRE DE GEIGER	57200 SARREGUEMINES	N	FAVORABLE	HYDRO
12	404	123 COMMUNE DE SARREGUEMINES	0002 RUE DU MAIRE MASSING	57200 SARREGUEMINES	N	FAVORABLE	HYDRO
12	467	29 SOCIETE D ECONOMIE MIXTE SARREGUEMINES CONFLUENCES HABITAT	0003 RUE ALEXANDRE DE GEIGER	57200 SARREGUEMINES	U	FAVORABLE	HYDRO
12	467	29 COMMUNE DE SARREGUEMINES	0002 RUE DU MAIRE MASSING	57200 SARREGUEMINES	U	FAVORABLE	HYDRO
12	468	61 SOCIETE D ECONOMIE MIXTE SARREGUEMINES CONFLUENCES HABITAT	0003 RUE ALEXANDRE DE GEIGER	57200 SARREGUEMINES	U	FAVORABLE	HYDRO
12	468	61 COMMUNE DE SARREGUEMINES	0002 RUE DU MAIRE MASSING	57200 SARREGUEMINES	U	FAVORABLE	HYDRO
12	469	2 COMMUNE DE SARREGUEMINES	0002 RUE DU MAIRE MASSING	57200 SARREGUEMINES	N	FAVORABLE	HYDRO
12	469	2 SOCIETE D ECONOMIE MIXTE SARREGUEMINES CONFLUENCES HABITAT	0003 RUE ALEXANDRE DE GEIGER	57200 SARREGUEMINES	N	FAVORABLE	HYDRO
13	353	77858 ETAT PAR DIRECTION DE L IMMOBILIER DE L ETAT	0001 RUE FRANCOIS CUREL BP 4105	57036 METZ CEDEX 1	N	FAVORABLE	HYDRO
13	353	77858 ETAT MINISTERE EQUIPEMENT LOGEMENT ET TRANSPORT	0017 QUAI PAUL WILTZER	57000 METZ	N	FAVORABLE	HYDRO
16	4	428 ETAT PAR DIRECTION DE L IMMOBILIER DE L ETAT	0001 RUE FRANCOIS CUREL BP 4105	57036 METZ CEDEX 1	U	FAVORABLE	HYDRO
16	4	428 SERVICE DE LA NAVIGATION	0000 RUE DE LA NUÉE BLEUE	67000 STRASBOURG	U	FAVORABLE	HYDRO
16	5	655 ETAT PAR DIRECTION DE L IMMOBILIER DE L ETAT	0001 RUE FRANCOIS CUREL BP 4105	57036 METZ CEDEX 1	U	FAVORABLE	HYDRO
16	5	655 SERVICE DE LA NAVIGATION	0000 RUE DE LA NUÉE BLEUE	67000 STRASBOURG	U	FAVORABLE	HYDRO
16	10	740 SERVICE DE LA NAVIGATION	0000 RUE DE LA NUÉE BLEUE	67000 STRASBOURG	N	FAVORABLE	HYDRO
16	10	740 ETAT PAR DIRECTION DE L IMMOBILIER DE L ETAT	0001 RUE FRANCOIS CUREL BP 4105	57036 METZ CEDEX 1	N	FAVORABLE	HYDRO
16	111	1 ANGERMULLER S A	0014 RUE DE STEINBACH	57200 SARREGUEMINES	U	FAVORABLE	HYDRO
16	111	1 CHAMP DE MARS	0014 RUE DE STEINBACH	57200 SARREGUEMINES	U	FAVORABLE	HYDRO
16	125	1741 DIR EST - CELLULE GESTION DU DOMAINE PUBLIC	BP 82120	54021 NANCY CEDEX	U	FAVORABLE	HYDRO
16	125	1741 ETAT PAR DIRECTION DE L IMMOBILIER DE L ETAT	0001 RUE FRANCOIS CUREL BP 4105	57036 METZ CEDEX 1	U	FAVORABLE	HYDRO
16	125	1741 DIR EST - CELLULE GESTION DU DOMAINE PUBLIC	BP 82120	54021 NANCY CEDEX	N	FAVORABLE	HYDRO
16	125	1741 ETAT PAR DIRECTION DE L IMMOBILIER DE L ETAT	0001 RUE FRANCOIS CUREL BP 4105	57036 METZ CEDEX 1	N	FAVORABLE	HYDRO
16	128	3005 ETAT PAR DIRECTION DE L IMMOBILIER DE L ETAT	0001 RUE FRANCOIS CUREL BP 4105	57036 METZ CEDEX 1	U	FAVORABLE	HYDRO
16	128	3005 DIR EST - CELLULE GESTION DU DOMAINE PUBLIC	BP 82120	54021 NANCY CEDEX	U	FAVORABLE	HYDRO
16	128	3005 ETAT PAR DIRECTION DE L IMMOBILIER DE L ETAT	0001 RUE FRANCOIS CUREL BP 4105	57036 METZ CEDEX 1	N	FAVORABLE	HYDRO
16	128	3005 DIR EST - CELLULE GESTION DU DOMAINE PUBLIC	BP 82120	54021 NANCY CEDEX	N	FAVORABLE	HYDRO
16	130	50 DIR EST - CELLULE GESTION DU DOMAINE PUBLIC	BP 82120	54021 NANCY CEDEX	U	FAVORABLE	HYDRO
16	130	50 ETAT PAR DIRECTION DE L IMMOBILIER DE L ETAT	0001 RUE FRANCOIS CUREL BP 4105	57036 METZ CEDEX 1	U	FAVORABLE	HYDRO
16	133	2223 ETAT PAR DIRECTION DE L IMMOBILIER DE L ETAT	0001 RUE FRANCOIS CUREL BP 4105	57036 METZ CEDEX 1	U	FAVORABLE	HYDRO
16	133	2223 SERVICE DE LA NAVIGATION	0001 RUE DU PONT MOREAU	57000 METZ	U	FAVORABLE	HYDRO
16	134	17 SERVICE DE LA NAVIGATION	0001 RUE DU PONT MOREAU	57000 METZ	U	FAVORABLE	HYDRO
16	134	17 ETAT PAR DIRECTION DE L IMMOBILIER DE L ETAT	0001 RUE FRANCOIS CUREL BP 4105	57036 METZ CEDEX 1	U	FAVORABLE	HYDRO
16	135	1648 DEPARTEMENT DE LA MOSELLE	0001 RUE DU PONT MOREAU	57000 METZ	AUc	FAVORABLE	HYDRO
16	177	2324 SCI GIGLIO	0001 RUE DU PONT MOREAU	57000 METZ	AUc	FAVORABLE	HYDRO
16	187	1648 DEPARTEMENT DE LA MOSELLE	0001 RUE DU PONT MOREAU	57000 METZ	AUc	FAVORABLE	HYDRO
16	187	1648 COMMUNE DE SARREGUEMINES	0002 RUE DU MAIRE MASSING	57200 SARREGUEMINES	AUc	FAVORABLE	HYDRO
16	198	431 COMMUNE DE SARREGUEMINES	0002 RUE DU MAIRE MASSING	57200 SARREGUEMINES	AUc	FAVORABLE	HYDRO
16	198	1648 DEPARTEMENT DE LA MOSELLE	0001 RUE DU PONT MOREAU	57000 METZ	AUc	FAVORABLE	HYDRO
16	199	174 COMMUNE DE SARREGUEMINES	0002 RUE DU MAIRE MASSING	57200 SARREGUEMINES	AUc	FAVORABLE	HYDRO
16	199	174 ETAT PAR DIRECTION DE L IMMOBILIER DE L ETAT	0002 RUE DU MAIRE MASSING	57200 SARREGUEMINES	AUc	FAVORABLE	HYDRO
16	199	174 SERVICE DE LA NAVIGATION	0002 RUE DU MAIRE MASSING	57070 METZ	U	FAVORABLE	HYDRO
16	199	174 ETAT PAR DIRECTION DE L IMMOBILIER DE L ETAT	0001 RUE FRANCOIS CUREL BP 4105	57036 METZ CEDEX 1	U	FAVORABLE	HYDRO
16	199	174 COMMUNE DE SARREGUEMINES	0002 RUE ALBERT BETTANNER	57070 METZ	N	FAVORABLE	HYDRO
16	199	174 ETAT PAR DIRECTION DE L IMMOBILIER DE L ETAT	0001 RUE FRANCOIS CUREL BP 4105	57036 METZ CEDEX 1	N	FAVORABLE	HYDRO
16	199	174 SERVICE DE LA NAVIGATION	0002 RUE ALBERT BETTANNER	57070 METZ	N	FAVORABLE	HYDRO
16	199	174 ETAT PAR DIRECTION DE L IMMOBILIER DE L ETAT	0001 RUE FRANCOIS CUREL BP 4105	57036 METZ CEDEX 1	N	FAVORABLE	HYDRO
16	199	174 COMMUNE DE SARREGUEMINES	0001 RUE FRANCOIS CUREL BP 4105	57036 METZ CEDEX 1	N	FAVORABLE	HYDRO
16	199	174 ETAT PAR DIRECTION DE L IMMOBILIER DE L ETAT	0001 RUE FRANCOIS CUREL BP 4105	57036 METZ CEDEX 1	N	FAVORABLE	HYDRO
16	199	174 SERVICE DE LA NAVIGATION	0008 RUE DE STEINBACH	57200 SARREGUEMINES	U	FAVORABLE	HYDRO
16	199	174 ETAT PAR DIRECTION DE L IMMOBILIER DE L ETAT	0008 RUE DE STEINBACH	57200 SARREGUEMINES	U	FAVORABLE	HYDRO
16	199	174 COMMUNE DE SARREGUEMINES	0008 RUE DE STEINBACH	57200 SARREGUEMINES	U	FAVORABLE	HYDRO
16	199	174 ETAT PAR DIRECTION DE L IMMOBILIER DE L ETAT	0008 RUE DE STEINBACH	57200 SARREGUEMINES	U	FAVORABLE	HYDRO

16	147	1035 MULLER MARCEL ANTOINE	0008ARUE DE STEINBACH	57200 SARREGUEMINES	AUc	FAVORABLE	HYDRO
16	150	123 MULLER MARCEL ANTOINE	0008ARUE DE STEINBACH	57200 SARREGUEMINES	U	FAVORABLE	HYDRO
16	150	123 CLOS GERMAINE RENEE ELISABETH	0008ARUE DE STEINBACH	57200 SARREGUEMINES	U	FAVORABLE	HYDRO
16	150	123 MULLER MARCEL ANTOINE	0008ARUE DE STEINBACH	57200 SARREGUEMINES	AUc	FAVORABLE	HYDRO
16	150	123 CLOS GERMAINE RENEE ELISABETH	0008ARUE DE STEINBACH	57200 SARREGUEMINES	AUc	FAVORABLE	HYDRO
16	174	98 CHAMP DE MARS	0014 RUE DE STEINBACH	57200 SARREGUEMINES	U	FAVORABLE	HYDRO
16	174	98 ANGERMULLER S A	0014 RUE DE STEINBACH	57200 SARREGUEMINES	U	FAVORABLE	HYDRO
16	180	260 ETAT MINISTERE EQUIPEMENT LOGEMENT ET TRANSPORT	0017 QUAI PAUL WILTZER	57000 METZ	U	FAVORABLE	HYDRO
16	180	260 ETAT PAR DIRECTION DE L IMMOBILIER DE L ETAT	0017 RUE FRANCOIS CUREL BP 4105	57036 METZ CEDEX 1	U	FAVORABLE	HYDRO
16	181	62 ETAT MINISTERE EQUIPEMENT LOGEMENT ET TRANSPORT	0017 QUAI PAUL WILTZER	57000 METZ	U	FAVORABLE	HYDRO
16	181	62 ETAT PAR DIRECTION DE L IMMOBILIER DE L ETAT	0001 RUE FRANCOIS CUREL BP 4105	57036 METZ CEDEX 1	U	FAVORABLE	HYDRO
16	208	217 ETAT PAR DIRECTION DE L IMMOBILIER DE L ETAT	0001 RUE FRANCOIS CUREL BP 4105	57036 METZ CEDEX 1	U	FAVORABLE	HYDRO
16	208	217 DIR EST - CELLULE GESTION DU DOMAINE PUBLIC	BP 82120	54021 NANCY CEDEX	U	FAVORABLE	HYDRO
16	209	1437 DIR EST - CELLULE GESTION DU DOMAINE PUBLIC	BP 82120	54021 NANCY CEDEX	N	FAVORABLE	HYDRO
16	209	1437 ETAT PAR DIRECTION DE L IMMOBILIER DE L ETAT	0001 RUE FRANCOIS CUREL BP 4105	57036 METZ CEDEX 1	N	FAVORABLE	HYDRO
16	209	1437 DIR EST - CELLULE GESTION DU DOMAINE PUBLIC	BP 82120	54021 NANCY CEDEX	U	FAVORABLE	HYDRO
16	209	1437 ETAT PAR DIRECTION DE L IMMOBILIER DE L ETAT	0001 RUE FRANCOIS CUREL BP 4105	57036 METZ CEDEX 1	U	FAVORABLE	HYDRO
26	8	112 JOCHUM JEAN RAYMOND	0001 RUE FRANCOIS CUREL BP 4105	57036 METZ CEDEX 1	U	FAVORABLE	HYDRO
28	8	112 SCHERER MIREILLE CAROLINE LUCIENNE	0021 RUE DE GROSBLIEDERSTROFF	57200 SARREGUEMINES	U	FAVORABLE	HYDRO
30	39	306 SALEH ACHE	0021 RUE DE GROSBLIEDERSTROFF	57200 SARREGUEMINES	U	FAVORABLE	HYDRO
30	39	306 HEIM LUCIEN PAUL	0049 RUE DE GROSBLIEDERSTROFF	57200 SARREGUEMINES	N	FAVORABLE	HYDRO
30	39	306 HEIM LUCIEN PAUL	0049 RUE DE GROSBLIEDERSTROFF	57200 SARREGUEMINES	N	FAVORABLE	HYDRO
30	39	306 HEIM LUCIEN PAUL	0049 RUE DE GROSBLIEDERSTROFF	57200 SARREGUEMINES	U	FAVORABLE	HYDRO
30	40	184 MAICHE SAMIA	0039 RUE ALLMEND	57200 SARREGUEMINES	N	FAVORABLE	HYDRO
30	40	184 HANK RACHID	0047 RUE DE GROSBLIEDERSTROFF	57200 SARREGUEMINES	N	FAVORABLE	HYDRO
30	40	184 MAICHE SAMIA	0039 RUE ALLMEND	57200 SARREGUEMINES	U	FAVORABLE	HYDRO
30	40	184 HANK RACHID	0047 RUE DE GROSBLIEDERSTROFF	57200 SARREGUEMINES	U	FAVORABLE	HYDRO
30	41	898 BARIS URKUC	0045 RUE DE GROSBLIEDERSTROFF	57200 SARREGUEMINES	N	FAVORABLE	HYDRO
30	41	898 GIRGIN MEHMET	0045 RUE DE GROSBLIEDERSTROFF	57200 SARREGUEMINES	N	FAVORABLE	HYDRO
30	41	898 BARIS URKUC	0045 RUE DE GROSBLIEDERSTROFF	57200 SARREGUEMINES	U	FAVORABLE	HYDRO
30	41	898 GIRGIN MEHMET	0045 RUE DE GROSBLIEDERSTROFF	57200 SARREGUEMINES	U	FAVORABLE	HYDRO
30	44	353 BAHE MONIQUE BERNADETTE	0041 RUE DE GROSBLIEDERSTROFF	57200 SARREGUEMINES	N	FAVORABLE	HYDRO
30	44	353 GRAFF ALAIN MICHEL	0062 RUE D IPLLING WELFERDING	57200 SARREGUEMINES	N	FAVORABLE	HYDRO
30	44	353 BAHE MONIQUE BERNADETTE	0041 RUE DE GROSBLIEDERSTROFF	57200 SARREGUEMINES	U	FAVORABLE	HYDRO
30	44	353 GRAFF ALAIN MICHEL	0062 RUE D IPLLING WELFERDING	57200 SARREGUEMINES	U	FAVORABLE	HYDRO
30	45	190 VRANAJ ERVIN	0039 RUE DE GROSBLIEDERSTROFF	57200 SARREGUEMINES	N	FAVORABLE	HYDRO
30	45	190 KASEMI ZAMIRA	0039 RUE DE GROSBLIEDERSTROFF	57200 SARREGUEMINES	U	FAVORABLE	HYDRO
30	45	190 VRANAJ ERVIN	0039 RUE DE GROSBLIEDERSTROFF	57200 SARREGUEMINES	N	FAVORABLE	HYDRO
30	45	190 KASEMI ZAMIRA	0039 RUE DE GROSBLIEDERSTROFF	57200 SARREGUEMINES	U	FAVORABLE	HYDRO
30	46	82 HOFFMANN JACQUES	0037 RUE DE GROSBLIEDERSTROFF	57200 SARREGUEMINES	N	FAVORABLE	HYDRO
30	46	82 SCHNOEWEIND MARIE	0037 RUE DE GROSBLIEDERSTROFF	57200 SARREGUEMINES	N	FAVORABLE	HYDRO
30	46	82 HOFFMANN JACQUES	0037 RUE DE GROSBLIEDERSTROFF	57200 SARREGUEMINES	U	FAVORABLE	HYDRO
30	46	82 SCHNOEWEIND MARIE	0037 RUE DE GROSBLIEDERSTROFF	57200 SARREGUEMINES	U	FAVORABLE	HYDRO
30	48	1195 ETAT PAR DIRECTION DE L IMMOBILIER DE L ETAT	0001 RUE FRANCOIS CUREL BP 4105	57036 METZ CEDEX 1	N	FAVORABLE	HYDRO
30	48	1195 SERVICE DE LA NAVIGATION	0000 RUE DE LA NUÉE BLEUE	67000 STRASBOURG	N	FAVORABLE	HYDRO
30	48	1195 ETAT PAR DIRECTION DE L IMMOBILIER DE L ETAT	0001 RUE FRANCOIS CUREL BP 4105	57036 METZ CEDEX 1	U	FAVORABLE	HYDRO
30	48	1195 SERVICE DE LA NAVIGATION	0000 RUE DE LA NUÉE BLEUE	67000 STRASBOURG	U	FAVORABLE	HYDRO
30	50	262 WETZEL ELIANE JEANNE	0031 RUE DE GROSBLIEDERSTROFF	57200 SARREGUEMINES	N	FAVORABLE	HYDRO
30	50	262 WENTZEL ANDRE JEAN EUGENE	0031 RUE DE GROSBLIEDERSTROFF	57200 SARREGUEMINES	N	FAVORABLE	HYDRO
30	50	262 WETZEL ELIANE JEANNE	0031 RUE DE GROSBLIEDERSTROFF	57200 SARREGUEMINES	U	FAVORABLE	HYDRO
30	50	262 WENTZEL ANDRE JEAN EUGENE	0031 RUE DE GROSBLIEDERSTROFF	57200 SARREGUEMINES	U	FAVORABLE	HYDRO
30	54	376 KUHN LILIANE MARIE MADELEINE	0066 RUE DE GROSBLIEDERSTROFF	57200 SARREGUEMINES	U	FAVORABLE	HYDRO
30	54	376 JUNG BERNARD ALOYSE	0066 RUE DE GROSBLIEDERSTROFF	57200 SARREGUEMINES	U	FAVORABLE	HYDRO
30	63	190 VRANAJ ERVIN	0039 RUE DE GROSBLIEDERSTROFF	57200 SARREGUEMINES	U	FAVORABLE	HYDRO
30	63	190 KASEMI ZAMIRA	0039 RUE DE GROSBLIEDERSTROFF	57200 SARREGUEMINES	U	FAVORABLE	HYDRO
30	374	906 LACOUR CORINNE FRANCOISE	0003DRUE RABELAIS	57460 BEHREN LES FORBACH	N	FAVORABLE	HYDRO
30	374	906 DORVAUX JULES ANDRE	0003DRUE RABELAIS	57460 BEHREN LES FORBACH	N	FAVORABLE	HYDRO
30	374	906 LACOUR CORINNE FRANCOISE	0003DRUE RABELAIS	57460 BEHREN LES FORBACH	U	FAVORABLE	HYDRO
30	374	906 DORVAUX JULES ANDRE	0003DRUE RABELAIS	57460 BEHREN LES FORBACH	U	FAVORABLE	HYDRO
30	447	1040 SCHNEIDER STEPHAN JEAN NICOLAS RAYMOND	0056 RUE DE GROSBLIEDERSTROFF	57200 SARREGUEMINES	U	FAVORABLE	HYDRO
30	447	1040 GOSSMANN SOPHIE	0056 RUE DE GROSBLIEDERSTROFF	57200 SARREGUEMINES	U	FAVORABLE	HYDRO
30	447	1040 SCHNEIDER STEPHAN JEAN NICOLAS RAYMOND	0056 RUE DE GROSBLIEDERSTROFF	57200 SARREGUEMINES	N	FAVORABLE	HYDRO

50	447	1040	GOSSMANN SOPHIE	0056	RUE DE GROSBLIEDERSTROFF	57200	SARREGUEMINES	N	FAVORABLE	HYDRO
54	185	1268	DIETHELM HERBERT	0127	AV DE LA BLIES	57200	SARREGUEMINES	U	FAVORABLE	HYDRO
54	185	1268	DIETHELM ELFRIEDE INGEBORG	GARTENSTRASSE 2	ALLEMAGNE			U	FAVORABLE	HYDRO
54	185	1268	DIETHELM HERBERT	0127	AV DE LA BLIES	57200	SARREGUEMINES	N	FAVORABLE	HYDRO
54	185	1268	DIETHELM ELFRIEDE INGEBORG	GARTENSTRASSE 2	ALLEMAGNE			N	FAVORABLE	HYDRO
16	135	1646	DEPARTEMENT DE LA MOSELLE	0001	RUE DU PONT MOREAU	57000	METZ	AUc	FAVORABLE	HYDRO
16	147	1035	CLOS GERMAINE RENEE ELISABETH	0008	ARUE DE STEINBACH	57200	SARREGUEMINES	AUc	FAVORABLE	HYDRO
16	147	1035	MULLER MARCEL ANTOINE	0008	ARUE DE STEINBACH	57200	SARREGUEMINES	AUc	FAVORABLE	HYDRO
16	149	2936	CHAMP DE MARS	0014	RUE DE STEINBACH	57200	SARREGUEMINES	U	FAVORABLE	HYDRO
16	174	98	CHAMP DE MARS	0014	RUE DE STEINBACH	57200	SARREGUEMINES	U	FAVORABLE	HYDRO
16	174	98	ANGERMULLER S A	0014	RUE DE STEINBACH	57200	SARREGUEMINES	U	FAVORABLE	HYDRO
50	49	76	SCHOENDORFF FABRIENNE	0033	RUE DE GROSBLIEDERSTROFF	57200	SARREGUEMINES	U	FAVORABLE	HYDRO
50	49	76	HEIN ERIC	0009	RUE DES ROMAINS	57890	HUNDLING	U	FAVORABLE	HYDRO
50	49	76	HEIN FRANCK	0015	RUE DE SARREBRUCK	57520	GROSBLIEDERSTROFF	U	FAVORABLE	HYDRO
50	57	210	FIACRE MIREILLE GERTRUDE	0014	RUE PRINCIPALE	57720	ERCHING	U	FAVORABLE	HYDRO
50	57	210	PINK ERNA LOUISE	0000	RUE ROYAL CANADIAN AIR FOR	57075	METZ CEDEX 03	U	FAVORABLE	HYDRO
50	57	210	LOUTZ GABRIEL CAMILLE GUSTAVE	0014	RUE PRINCIPALE	57720	ERCHING	U	FAVORABLE	HYDRO
16	136	2738	ETAT MINISTERE DE LA DEFENSE - GENDARMERIE NATIONALE	0002	RUE ALBERT BETTANNIER	57070	METZ	AUc	FAVORABLE	HYDRO
16	136	2738	ETAT PAR DIRECTION DE L IMMOBILIER DE L ETAT	0001	RUE FRANCOIS CUREL BP 4105	57036	METZ CEDEX 1	AUc	FAVORABLE	HYDRO
16	171	16492	ETAT MINISTERE EQUIPEMENT LOGEMENT ET TRANSPORT	0017	QUAIPAUL WILTZER	57000	METZ	AUc	FAVORABLE	HYDRO
16	171	16492	ETAT MINISTERE DE LA DEFENSE - GENDARMERIE NATIONALE	0001	RUE FRANCOIS CUREL BP 4105	57036	METZ CEDEX 1	AUc	FAVORABLE	HYDRO
16	136	2738	ETAT PAR DIRECTION DE L IMMOBILIER DE L ETAT	0002	RUE ALBERT BETTANNIER	57070	METZ	U	FAVORABLE	HYDRO
16	171	16492	ETAT MINISTERE EQUIPEMENT LOGEMENT ET TRANSPORT	0001	RUE FRANCOIS CUREL BP 4105	57036	METZ CEDEX 1	U	FAVORABLE	HYDRO
16	171	16492	ETAT MINISTERE DE LA DEFENSE - GENDARMERIE NATIONALE	0001	RUE FRANCOIS CUREL BP 4105	57036	METZ CEDEX 1	U	FAVORABLE	HYDRO
16	136	2738	ETAT PAR DIRECTION DE L IMMOBILIER DE L ETAT	0002	RUE ALBERT BETTANNIER	57070	METZ	N	FAVORABLE	HYDRO
16	171	16492	ETAT MINISTERE EQUIPEMENT LOGEMENT ET TRANSPORT	0001	RUE FRANCOIS CUREL BP 4105	57036	METZ CEDEX 1	N	FAVORABLE	HYDRO
16	171	16492	ETAT MINISTERE DE LA DEFENSE - GENDARMERIE NATIONALE	0001	RUE FRANCOIS CUREL BP 4105	57036	METZ CEDEX 1	N	FAVORABLE	HYDRO
07	271	350	ALLMANG DANIEL CAMILLE	0017	QUAIPAUL WILTZER	57000	METZ	N	FAVORABLE	HYDRO
07	271	350	THEOBALD MARIE ROSE	0001	RUE FRANCOIS CUREL BP 4105	57036	METZ CEDEX 1	N	FAVORABLE	HYDRO
07	271	350	FREYERMUTH MICHEL FERDINAND	0058	ARUE DU PETIT PARIS	57200	SARREGUEMINES	U	FAVORABLE	HYDRO
07	271	350	MULLER TOM NICOLAS	0024	RUE JACQUES ROTH	57200	SARREGUEMINES	U	FAVORABLE	HYDRO
07	271	350	COMMUNE DE SARREGUEMINES	0020	RUE JACQUES ROTH	57200	SARREGUEMINES	U	FAVORABLE	HYDRO
07	271	350	BOUR SIMONE DENISE AMELIE	0028	RUE DES ROSES	57600	MORSBACH	U	FAVORABLE	HYDRO
07	271	350	BOUR SIMONE DENISE AMELIE	0002	RUE DU MAIRE MASSING	57200	SARREGUEMINES	U	FAVORABLE	HYDRO
07	271	350	BOUR SIMONE DENISE AMELIE	0058	ARUE DU PETIT PARIS	57200	SARREGUEMINES	U	FAVORABLE	HYDRO

La date de mise à jour des données cadastrales est : décembre 2022.

Nous vous attirons l'attention que les données "Zonage plu" se réfèrent à la base SIG que nous possédons

Identification des zones d'accélération des énergies renouvelables

Méthanisation

SARREGUEMINES



Légende

 Mairie

 Zone d'accélération à la méthanisation : Favorable



section	parcelle	surface (m²)	proprio	adresse	adresse2	type plu	zonage.ent	type
64	82	8208	SOCIETE PROTECTRICE DES ANIMAUX	0039 BD BERTHIER	75017 PARIS	U	FAVORABLE	METHANISATION
64	63	2224	SOCIETE PROTECTRICE DES ANIMAUX	0039 BD BERTHIER	75017 PARIS	U	FAVORABLE	METHANISATION
64	64	2065	SOCIETE PROTECTRICE DES ANIMAUX	0039 BD BERTHIER	75017 PARIS	U	FAVORABLE	METHANISATION
64	144	298	COMMUNAUTE AGGLO SARREGUEMINES CONFLUEN	0099 RUE DU MARECHAL FOCH	57200 SARREGUEMINES	U	FAVORABLE	METHANISATION
64	145	332	COMMUNAUTE AGGLO SARREGUEMINES CONFLUEN	0099 RUE DU MARECHAL FOCH	57200 SARREGUEMINES	U	FAVORABLE	METHANISATION
64	146	28759	SYNDICAT MIXTE DES TRANSPORTS ETB TRAITEMENT DES DECHETS	0000 RUE JACQUES CALLOT	57600 MORSBACH	U	FAVORABLE	METHANISATION
64	147	6	COMMUNAUTE AGGLO SARREGUEMINES CONFLUEN	0999 RUE DU MARECHAL FOCH	57200 SARREGUEMINES	U	FAVORABLE	METHANISATION
64	149	21	COMMUNAUTE AGGLO SARREGUEMINES CONFLUEN	0088 RUE DU MARECHAL FOCH	57200 SARREGUEMINES	U	FAVORABLE	METHANISATION
64	153	23747	SYNDICAT MIXTE DES TRANSPORTS ETB TRAITEMENT DES DECHETS	0000 RUE JACQUES CALLOT	57600 MORSBACH	U	FAVORABLE	METHANISATION
64	155	8369	SYNDICAT MIXTE DES TRANSPORTS ETB TRAITEMENT DES DECHETS	0000 RUE JACQUES CALLOT	57600 MORSBACH	U	FAVORABLE	METHANISATION
64	158	184	COMMUNAUTE AGGLO SARREGUEMINES CONFLUEN	0089 RUE DU MARECHAL FOCH	57200 SARREGUEMINES	U	FAVORABLE	METHANISATION
64	27	4987	JUNG ANNIE MARIE LYDIE LOUISE	FERME DU PETIT WESING	57200 BLIES-EBERSING	A	FAVORABLE	METHANISATION
64	27	4987	SCHLOSSER GERARD MARC BERNARD	FERME DU PETIT WESING	57200 BLIES-EBERSING	A	FAVORABLE	METHANISATION
64	124	5233	JUNG ANNIE MARIE LYDIE LOUISE	FERME DU PETIT WESING	57200 BLIES-EBERSING	A	FAVORABLE	METHANISATION
64	124	5233	SCHLOSSER GERARD MARC BERNARD	FERME DU PETIT WESING	57200 BLIES-EBERSING	A	FAVORABLE	METHANISATION
64	125	4112	SCHLOSSER GERARD MARC BERNARD	FERME DU PETIT WESING	57200 BLIES-EBERSING	A	FAVORABLE	METHANISATION
64	125	4112	JUNG ANNIE MARIE LYDIE LOUISE	FERME DU PETIT WESING	57200 BLIES-EBERSING	A	FAVORABLE	METHANISATION

La date de mise à jour des données cadastrales est : décembre 2022.
 Nous vous attirons l'attention que les données "Zonage plu" se réfèrent à la base SIG que nous possédons

Identification des zones d'accélération des énergies renouvelables

Solaire photovoltaïque

SARREGUEMINES



Légende

▲ Mairie

▨ Zone d'accélération photovoltaïque en ombrière : Favorable



Identification des zones d'accélération des énergies renouvelables

Solaire photovoltaïque en ombrière

SARREGUEMINES



Légende

 Mairie

 Zone d'accélération photovoltaïque en ombrière : Défavorable



Identification des zones d'accélération des énergies renouvelables

Solaire photovoltaïque

SARREGUEMINES

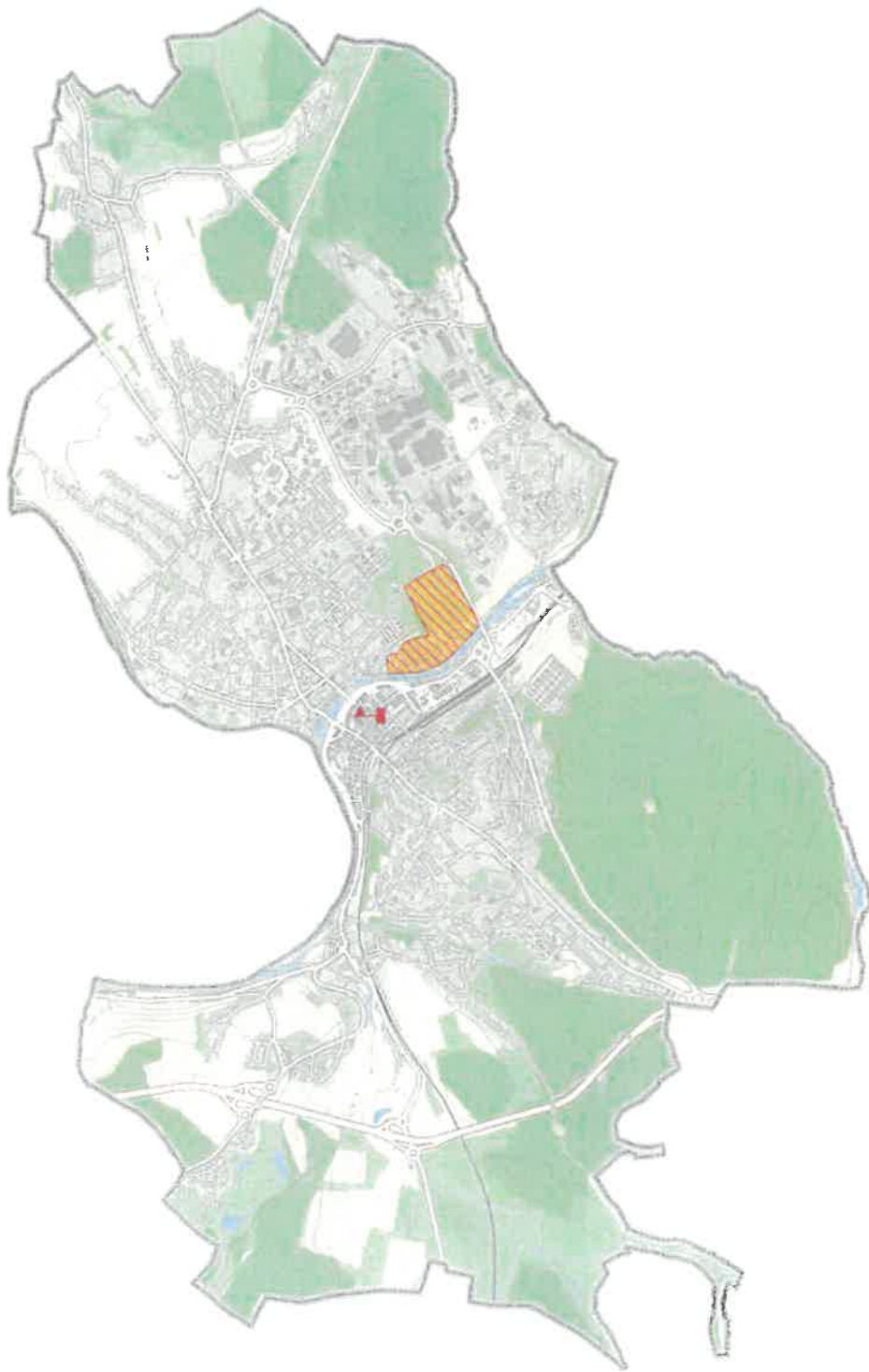

Légende

 Mairie

 Zone d'accélération photovoltaïque au sol : Défavorable



section	parcelle	surface (m²)	proprio	adresse	adresse2	vce.plf	zonage.ent	type
01	35	448	THIRON ROGER JOSEPH PIERRE	0278 RUE DE LA MONTAGNE	57200 SARREGUEMINES	U	FAVORABLE	OMBRIERE
01	119	5551	COMMUNE DE SARREGUEMINES	0002 RUE DU MAIRE MASSING	57200 SARREGUEMINES	U	FAVORABLE	OMBRIERE
01	126	947	POINCARE 9	0004 RUE FERRY 3	57200 SARREGUEMINES	U	FAVORABLE	OMBRIERE
01	127	620	POINCARE 9	0004 RUE FERRY 3	57200 SARREGUEMINES	U	FAVORABLE	OMBRIERE
01	148	1	PASTEUR 8	0000 RUE DES ORMES	57200 SARREGUEMINES	U	FAVORABLE	OMBRIERE
01	150	806	SOCIETE NOUVELLE DES CINEMAS MELIES	0001 RUE DU MAIRE MASSING	57200 SARREGUEMINES	U	FAVORABLE	OMBRIERE
01	151	3	COMMUNE DE SARREGUEMINES	0002 RUE DU MAIRE MASSING	57200 SARREGUEMINES	U	FAVORABLE	OMBRIERE
01	159	663	LES COPROPRIETAIRES	0006 RUE LOUIS PASTEUR	57200 SARREGUEMINES	U	FAVORABLE	OMBRIERE
01	160	200	SCI PASTEUR	0004 RUE FERRY 3	57200 SARREGUEMINES	U	FAVORABLE	OMBRIERE
01	162	731	PASTEUR 8	0000 RUE DES ORMES	57200 SARREGUEMINES	U	FAVORABLE	OMBRIERE
02	37	1062	COMMUNE DE SARREGUEMINES	0002 RUE DU MAIRE MASSING	57200 SARREGUEMINES	U	FAVORABLE	OMBRIERE
02	35	6577	COMMUNE DE SARREGUEMINES	0002 RUE DU MAIRE MASSING	57200 SARREGUEMINES	U	FAVORABLE	OMBRIERE
02	159	608	COMMUNE DE SARREGUEMINES	0002 RUE DU MAIRE MASSING	57200 SARREGUEMINES	U	FAVORABLE	OMBRIERE
02	161	546	COMMUNE DE SARREGUEMINES	0002 RUE DU MAIRE MASSING	57200 SARREGUEMINES	U	FAVORABLE	OMBRIERE
02	184	173	KIMMEL OLIVIER ERNEST	0025 RUE DE LA MONTAGNE	57200 SARREGUEMINES	U	FAVORABLE	OMBRIERE
02	185	3	COMMUNE DE SARREGUEMINES	0002 RUE DU MAIRE MASSING	57200 SARREGUEMINES	U	FAVORABLE	OMBRIERE
02	218	365	COMMUNE DE SARREGUEMINES	0002 RUE DU MAIRE MASSING	57200 SARREGUEMINES	U	FAVORABLE	OMBRIERE
03	54	175	LES COPROPRIETAIRES DE L'IMMEUBLE 9 RUE DE FRANCE	0009 RUE DE FRANCE	57200 SARREGUEMINES	U	FAVORABLE	OMBRIERE
03	55	190	LES COPROPRIETAIRES	0007 RUE DE FRANCE	57200 SARREGUEMINES	U	FAVORABLE	OMBRIERE
03	56	139	SCI AVENIR IV	0002 RUE DES VERGERS	57430 WILLERWALD	U	FAVORABLE	OMBRIERE
03	57	187	SCI BECO	0004 RUE DU BOSQUET	57200 REMELFING	U	FAVORABLE	OMBRIERE
03	58	212	COMMUNE DE SARREGUEMINES	0002 RUE DU MAIRE MASSING	57200 SARREGUEMINES	U	FAVORABLE	OMBRIERE
03	59	1119	COMMUNE DE SARREGUEMINES	0002 RUE DU MAIRE MASSING	57200 SARREGUEMINES	U	FAVORABLE	OMBRIERE
03	196	375	COMMUNE DE SARREGUEMINES	0002 RUE DU MAIRE MASSING	57200 SARREGUEMINES	U	FAVORABLE	OMBRIERE
03	197	14	SCI DE L'IMPRIMEUR	0100 RUE EDOUARD JAUNEZ	57200 SARREGUEMINES	U	FAVORABLE	OMBRIERE
06	213	469	IMMO MDJT	0014 RUE HILLMATT	67290 LOHR	U	FAVORABLE	OMBRIERE
06	218	192	LES COPROPRIETAIRES	0014 RUE SAINTE CROIX	57200 SARREGUEMINES	U	FAVORABLE	OMBRIERE
06	219	7108	LES COPROPRIETAIRES DU 14 RUE STE CROIX	0014 RUE SAINTE CROIX	57200 SARREGUEMINES	U	FAVORABLE	OMBRIERE
07	5	821	COMMUNE DE SARREGUEMINES	0002 RUE DU MAIRE MASSING	57200 SARREGUEMINES	U	FAVORABLE	OMBRIERE
07	17	743	LES COPROPRIETAIRES DU 17 RUE GEIGER	0017 RUE ALEXANDRE DE GEIGER	57200 SARREGUEMINES	U	FAVORABLE	OMBRIERE
07	18	596	CAISSE PRIMAIRE D'ASSURANCE MALADIE DE LA MOSELLE	0018 RUE HAUTE SEILLE	57000 METZ	U	FAVORABLE	OMBRIERE
07	22	588	TIM-SU	0213 RUE NATIONALE	57910 HAMBACH	U	FAVORABLE	OMBRIERE
07	23	1180	OKM	0028 RUE ALEXANDRE DE GEIGER	57200 SARREGUEMINES	U	FAVORABLE	OMBRIERE
07	27	276	UBERFULL MONIQUE ANGELIQUE JEANNE	0020 RUE DES FONDERIES	57200 SARREGUEMINES	U	FAVORABLE	OMBRIERE
07	32	330	VOGEL BERNADETTE GENEVIEVE	0005 RUE ALBERT 1ER	57200 SARREGUEMINES	U	FAVORABLE	OMBRIERE
07	33	586	COMMUNE DE SARREGUEMINES	0002 RUE DU MAIRE MASSING	57200 SARREGUEMINES	U	FAVORABLE	OMBRIERE
07	35	535	COLPOWER	0008 RUE CHRISTOPHE-COLOMB	75008 PARIS	U	FAVORABLE	OMBRIERE
07	37	1151	COLPOWER	0006 RUE CHRISTOPHE-COLOMB	75008 PARIS	U	FAVORABLE	OMBRIERE
07	161	8417	COMMUNE DE SARREGUEMINES	0002 RUE DU MAIRE MASSING	57200 SARREGUEMINES	U	FAVORABLE	OMBRIERE
07	168	154	COMMUNE DE SARREGUEMINES	0002 RUE DU MAIRE MASSING	57200 SARREGUEMINES	U	FAVORABLE	OMBRIERE
07	196	6172	CAISSE PRIMAIRE D'ASSURANCE MALADIE DE LA MOSELLE	0018 RUE HAUTE SEILLE	57000 METZ	U	FAVORABLE	OMBRIERE
07	224	4	COMMUNE DE SARREGUEMINES	0002 RUE DU MAIRE MASSING	57200 SARREGUEMINES	U	FAVORABLE	OMBRIERE
07	230	2336	COLPOWER	0006 RUE CHRISTOPHE-COLOMB	75008 PARIS	U	FAVORABLE	OMBRIERE
07	249	260	IGNACE PATRICK ROBERT	0001 RUE AMBROISE THOMAS	57800 FREYMING MERLEBAC U	U	FAVORABLE	OMBRIERE
07	252	989	COMMUNE DE SARREGUEMINES	0002 RUE DU MAIRE MASSING	57200 SARREGUEMINES	U	FAVORABLE	OMBRIERE
07	254	89	IGNACE PATRICK ROBERT	0001 RUE AMBROISE THOMAS	57800 FREYMING MERLEBAC U	U	FAVORABLE	OMBRIERE
07	256	23	MAISON ROUGE	0002 RUE NATIONALE	57350 STIRING WENDEL U	U	FAVORABLE	OMBRIERE
07	258	14	FEGER PHILIPPE	0018 RUE DU LT RIVES HENRYS	57410 GROS REDERCHING U	U	FAVORABLE	OMBRIERE
07	262	383	COLPOWER	0006 RUE CHRISTOPHE-COLOMB	75008 PARIS	U	FAVORABLE	OMBRIERE
07	263	580	COMMUNE DE SARREGUEMINES	0002 RUE DU MAIRE MASSING	57200 SARREGUEMINES	U	FAVORABLE	OMBRIERE
07	264	617	COLPOWER	0006 RUE CHRISTOPHE-COLOMB	75008 PARIS	U	FAVORABLE	OMBRIERE
08	272	3684	COMMUNE DE SARREGUEMINES	0002 RUE DU MAIRE MASSING	57200 SARREGUEMINES	N	FAVORABLE	OMBRIERE
08	273	3431	COMMUNE DE SARREGUEMINES	0002 RUE DU MAIRE MASSING	57200 SARREGUEMINES	N	FAVORABLE	OMBRIERE
08	273	3431	COMMUNE DE SARREGUEMINES	0002 RUE DU MAIRE MASSING	57200 SARREGUEMINES	N	FAVORABLE	OMBRIERE
09	223	10671	COMMUNE DE SARREGUEMINES	0002 RUE DU MAIRE MASSING	57200 SARREGUEMINES	U	FAVORABLE	OMBRIERE
09	247	1763	COMMUNAUTE AGGLO SARREGUEMINES CONFLUEN	0099 RUE DU MARECHAL FOCH	57200 SARREGUEMINES	U	FAVORABLE	OMBRIERE
09	248	1838	LES COPROPRIETAIRES	0000 AV DE LA BLIES	57200 SARREGUEMINES	U	FAVORABLE	OMBRIERE
09	255	22359	COMMUNAUTE AGGLO SARREGUEMINES CONFLUEN	0099 RUE DU MARECHAL FOCH	57200 SARREGUEMINES	U	FAVORABLE	OMBRIERE

09	255	22359	COMMUNAUTE AGGLO SARREGUEMINES CONFLUEN	0099 RUE DU MARECHAL FOCH	57200 SARREGUEMINES	U	FAVORABLE	OMBRIERE
09	256	259	COMMUNAUTE AGGLO SARREGUEMINES CONFLUEN	0099 RUE DU MARECHAL FOCH	57200 SARREGUEMINES	U	FAVORABLE	OMBRIERE
09	287	9795	COMMUNE DE SARREGUEMINES	0002 RUE DU MAIRE MASSING	57200 SARREGUEMINES	N	FAVORABLE	OMBRIERE
10	75	4793	COMMUNAUTE AGGLO SARREGUEMINES CONFLUEN	0099 RUE DU MARECHAL FOCH	57200 SARREGUEMINES	U	FAVORABLE	OMBRIERE
10	329	109	SOCIETE INDUSTRIELLE ET FINANCIERE DE LORRAINE		88510 ELOYES	U	FAVORABLE	OMBRIERE
10	330	49	SOCIETE INDUSTRIELLE ET FINANCIERE DE LORRAINE		88510 ELOYES	U	FAVORABLE	OMBRIERE
10	331	537	SCI DU CHATEAU	0119 RUE DU MARECHAL FOCH	88510 SARREGUEMINES	U	FAVORABLE	OMBRIERE
10	332	383	SOCIETE INDUSTRIELLE ET FINANCIERE DE LORRAINE		88510 ELOYES	U	FAVORABLE	OMBRIERE
10	333	248	SCI DU CHATEAU	0119 RUE DU MARECHAL FOCH	57200 SARREGUEMINES	U	FAVORABLE	OMBRIERE
10	347	3229	COMMUNAUTE AGGLO SARREGUEMINES CONFLUEN	0099 RUE DU MARECHAL FOCH	57200 SARREGUEMINES	U	FAVORABLE	OMBRIERE
10	349	6123	COMMUNE DE SARREGUEMINES	0002 RUE DU MAIRE MASSING	57200 SARREGUEMINES	U	FAVORABLE	OMBRIERE
10	380	50	SCI DU CHATEAU	0119 RUE DU MARECHAL FOCH	57200 SARREGUEMINES	U	FAVORABLE	OMBRIERE
10	381	74	SCI DU CHATEAU	0119 RUE DU MARECHAL FOCH	57200 SARREGUEMINES	U	FAVORABLE	OMBRIERE
10	394	617	COMMUNAUTE AGGLO SARREGUEMINES CONFLUEN	0099 RUE DU MARECHAL FOCH	57200 SARREGUEMINES	U	FAVORABLE	OMBRIERE
10	395	243	COMMUNAUTE AGGLO SARREGUEMINES CONFLUEN	0099 RUE DU MARECHAL FOCH	57200 SARREGUEMINES	U	FAVORABLE	OMBRIERE
10	403	329	SCI DU CHATEAU	0119 RUE DU MARECHAL FOCH	57200 SARREGUEMINES	U	FAVORABLE	OMBRIERE
10	405	17	SCI DU CHATEAU	0119 RUE DU MARECHAL FOCH	57200 SARREGUEMINES	U	FAVORABLE	OMBRIERE
10	407	10	SCI DU CHATEAU	0119 RUE DU MARECHAL FOCH	57200 SARREGUEMINES	U	FAVORABLE	OMBRIERE
10	411	165	SCI DU CHATEAU	0119 RUE DU MARECHAL FOCH	57200 SARREGUEMINES	U	FAVORABLE	OMBRIERE
10	447	4541	ETABLISSEMENT PUBLIC FONCIER DE GRAND EST	0000 RUE ROBERT BLUM	54700 PONT A MOUSSON	U	FAVORABLE	OMBRIERE
10	448	1051	COMMUNE DE SARREGUEMINES	0002 RUE DU MAIRE MASSING	57200 SARREGUEMINES	U	FAVORABLE	OMBRIERE
11	13	473	COMMUNE DE SARREGUEMINES	0002 RUE DU MAIRE MASSING	57200 SARREGUEMINES	U	FAVORABLE	OMBRIERE
11	23	6923	COMMUNE DE SARREGUEMINES	0002 RUE DU MAIRE MASSING	57200 SARREGUEMINES	U	FAVORABLE	OMBRIERE
11	179	8414	COMMUNE DE SARREGUEMINES	0002 RUE DU MAIRE MASSING	57200 SARREGUEMINES	U	FAVORABLE	OMBRIERE
11	179	8414	COMMUNE DE SARREGUEMINES	0002 RUE DU MAIRE MASSING	57200 SARREGUEMINES	U	FAVORABLE	OMBRIERE
12	601	652	CHOIZIL	0023 RUE RABELAIS	57200 SARREGUEMINES	U	FAVORABLE	OMBRIERE
12	639	1056	GAVI	0006 RUE NOTRE DAME	57415 MONTBRONN	U	FAVORABLE	OMBRIERE
12	640	371	COMMUNE DE SARREGUEMINES	0002 RUE DU MAIRE MASSING	57200 SARREGUEMINES	U	FAVORABLE	OMBRIERE
12	641	1046	COMMUNE DE SARREGUEMINES	0002 RUE DU MAIRE MASSING	57200 SARREGUEMINES	U	FAVORABLE	OMBRIERE
12	642	107	GAVI	0006 RUE NOTRE DAME	57415 MONTBRONN	U	FAVORABLE	OMBRIERE
12	643	315	COMMUNE DE SARREGUEMINES	0002 RUE DU MAIRE MASSING	57200 SARREGUEMINES	U	FAVORABLE	OMBRIERE
13	15	1099	FAYENCERI SARREGUEMIN DIGOIN VITRY FRANC		75009 PARIS	U	FAVORABLE	OMBRIERE
13	189	405	FAYENCERI SARREGUEMIN DIGOIN VITRY FRANC		75009 PARIS	U	FAVORABLE	OMBRIERE
13	194	40528	COMMUNE DE SARREGUEMINES	0002 RUE DU MAIRE MASSING	57200 SARREGUEMINES	U	FAVORABLE	OMBRIERE
13	200	43	COMMUNE DE SARREGUEMINES	0002 RUE DU MAIRE MASSING	57200 SARREGUEMINES	U	FAVORABLE	OMBRIERE
13	340	3026	CONTINENTAL FRANCE	0006 RUE JEAN BAPTISTE DUMAIRE	57200 SARREGUEMINES	U	FAVORABLE	OMBRIERE
13	430	8224	COMMUNE DE SARREGUEMINES	0002 RUE DU MAIRE MASSING	57200 SARREGUEMINES	U	FAVORABLE	OMBRIERE
13	432	1213	COMMUNE DE SARREGUEMINES	0002 RUE DU MAIRE MASSING	57200 SARREGUEMINES	U	FAVORABLE	OMBRIERE
13	485	4215	COMMUNE DE SARREGUEMINES	0002 RUE DU MAIRE MASSING	57200 SARREGUEMINES	N	FAVORABLE	OMBRIERE
13	485	17754	COMMUNE DE SARREGUEMINES	0002 RUE DU MAIRE MASSING	57200 SARREGUEMINES	N	FAVORABLE	OMBRIERE
13	508	1477	CONTINENTAL FRANCE	0006 RUE JEAN BAPTISTE DUMAIRE	57200 SARREGUEMINES	U	FAVORABLE	OMBRIERE
13	511	3785	CONTINENTAL FRANCE	0006 RUE JEAN BAPTISTE DUMAIRE	57200 SARREGUEMINES	U	FAVORABLE	OMBRIERE
13	512	49	COMMUNAUTE AGGLO SARREGUEMINES CONFLUEN	0099 RUE DU MARECHAL FOCH	57200 SARREGUEMINES	U	FAVORABLE	OMBRIERE
13	545	1354	COMMUNAUTE AGGLO SARREGUEMINES CONFLUEN	0099 RUE DU MARECHAL FOCH	57200 SARREGUEMINES	U	FAVORABLE	OMBRIERE
13	547	14	COMMUNAUTE AGGLO SARREGUEMINES CONFLUEN	0099 RUE DU MARECHAL FOCH	57200 SARREGUEMINES	U	FAVORABLE	OMBRIERE
13	548	18	COMMUNAUTE AGGLO SARREGUEMINES CONFLUEN	0099 RUE DU MARECHAL FOCH	57200 SARREGUEMINES	U	FAVORABLE	OMBRIERE
13	589	176807	CONTINENTAL FRANCE	0006 RUE JEAN BAPTISTE DUMAIRE	57200 SARREGUEMINES	U	FAVORABLE	OMBRIERE
13	613	13370	COMMUNAUTE AGGLO SARREGUEMINES CONFLUEN	0099 RUE DU MARECHAL FOCH	57200 SARREGUEMINES	U	FAVORABLE	OMBRIERE
14	308	10234	CENTRE HOSPITALIER ROBERT PAX		57200 SARREGUEMINES	U	FAVORABLE	OMBRIERE
14	310	36811	CENTRE HOSPITALIER ROBERT PAX		57200 SARREGUEMINES	U	FAVORABLE	OMBRIERE
15	33	565533	CENTRE HOSPITALIER SPECIALISE		57200 SARREGUEMINES	U	FAVORABLE	OMBRIERE
16	79	14580	COMMUNE DE SARREGUEMINES	0001 RUE CALMETTE	57200 SARREGUEMINES	U	FAVORABLE	OMBRIERE
16	185	90098	COMMUNE DE SARREGUEMINES	0002 RUE DU MAIRE MASSING	57200 SARREGUEMINES	N	FAVORABLE	OMBRIERE
16	204	12731	COMMUNE DE SARREGUEMINES	0002 RUE DU MAIRE MASSING	57200 SARREGUEMINES	N	FAVORABLE	OMBRIERE
20	198	7186	COMMUNE DE SARREGUEMINES	0002 RUE DU MAIRE MASSING	57200 SARREGUEMINES	U	FAVORABLE	OMBRIERE
20	214	6858	SOCIETE D ECONOMIE MIXTE SARREGUEMINES CONFLUEN	0003 RUE ALEXANDRE DE GEIGER	57200 SARREGUEMINES	U	FAVORABLE	OMBRIERE
20	215	474	SOCIETE D ECONOMIE MIXTE SARREGUEMINES CONFLUEN	0003 RUE ALEXANDRE DE GEIGER	57200 SARREGUEMINES	U	FAVORABLE	OMBRIERE
22	22	2147	CARDINAL PARTICIPATIONS	0024 RUE AUGUSTE CHABRIERES	75015 PARIS	U	FAVORABLE	OMBRIERE
22	23	342	CARDINAL PARTICIPATIONS	0024 RUE AUGUSTE CHABRIERES	75015 PARIS	U	FAVORABLE	OMBRIERE

22	24	1455	CARDINAL PARTICIPATIONS	0024 RUE AUGUSTE CHABRIERES	75015 PARIS	U	FAVORABLE	OMBRIERE
22	164	120	COMMUNE DE SARREGUEMINES	0002 RUE DU MAIRE MASSING	57200 SARREGUEMINES	U	FAVORABLE	OMBRIERE
22	165	125	COMMUNE DE SARREGUEMINES	0002 RUE DU MAIRE MASSING	57200 SARREGUEMINES	U	FAVORABLE	OMBRIERE
22	205	947	CARDINAL PARTICIPATIONS	0024 RUE AUGUSTE CHABRIERES	75015 PARIS	U	FAVORABLE	OMBRIERE
22	270	1	COMMUNE DE SARREGUEMINES	0002 RUE DU MAIRE MASSING	57200 SARREGUEMINES	U	FAVORABLE	OMBRIERE
22	279	41	COMMUNE DE SARREGUEMINES	0002 RUE DU MAIRE MASSING	57200 SARREGUEMINES	U	FAVORABLE	OMBRIERE
22	280	26	COMMUNE DE SARREGUEMINES	0002 RUE DU MAIRE MASSING	57200 SARREGUEMINES	U	FAVORABLE	OMBRIERE
22	286	3768	FIDOLIS 2019	0011 ALL DES MOUSQUETAIRES	91810 VERT LE GRAND	U	FAVORABLE	OMBRIERE
22	287	10157	FIDOLIS 2019	0011 ALL DES MOUSQUETAIRES	91810 VERT LE GRAND	U	FAVORABLE	OMBRIERE
22	292	197	FORCE 4	0000 ESPAEUROPORT	57500 ST AVOLD	U	FAVORABLE	OMBRIERE
22	292	197	FORCE 4	0000 ESPAEUROPORT	57500 ST AVOLD	U	FAVORABLE	OMBRIERE
22	322	2880	L IMMOBILIERE EUROPEENNE DES MOUSQUETAIRES	0024 RUE AUGUSTE CHABRIERES	75015 PARIS	U	FAVORABLE	OMBRIERE
22	324	661	CARDINAL PARTICIPATIONS	0024 RUE AUGUSTE CHABRIERES	75015 PARIS	U	FAVORABLE	OMBRIERE
22	327	337	COMMUNE DE SARREGUEMINES	0002 RUE DU MAIRE MASSING	57200 SARREGUEMINES	U	FAVORABLE	OMBRIERE
22	328	446	CARDINAL PARTICIPATIONS	0024 RUE AUGUSTE CHABRIERES	75015 PARIS	U	FAVORABLE	OMBRIERE
22	329	71	CARDINAL PARTICIPATIONS	0024 RUE AUGUSTE CHABRIERES	75015 PARIS	U	FAVORABLE	OMBRIERE
22	343	822	COMMUNE DE SARREGUEMINES	0002 RUE DU MAIRE MASSING	57200 SARREGUEMINES	U	FAVORABLE	OMBRIERE
22	351	1052	COMMUNE DE SARREGUEMINES	0002 RUE DU MAIRE MASSING	57200 SARREGUEMINES	U	FAVORABLE	OMBRIERE
22	351	1052	COMMUNE DE SARREGUEMINES	0002 RUE DU MAIRE MASSING	57200 SARREGUEMINES	U	FAVORABLE	OMBRIERE
22	353	1042	FORCE 4	0000 ESPAEUROPORT	57500 ST AVOLD	U	FAVORABLE	OMBRIERE
22	353	1042	FORCE 4	0000 ESPAEUROPORT	57500 ST AVOLD	U	FAVORABLE	OMBRIERE
22	354	2	FORCE 4	0000 ESPAEUROPORT	57500 ST AVOLD	U	FAVORABLE	OMBRIERE
22	354	2	FORCE 4	0000 ESPAEUROPORT	57500 ST AVOLD	U	FAVORABLE	OMBRIERE
22	355	3278	PATRIMONIAL	0000 ESPAEUROPORT	57500 ST AVOLD	U	FAVORABLE	OMBRIERE
22	356	4	PATRIMONIAL	0000 ESPAEUROPORT	57500 ST AVOLD	U	FAVORABLE	OMBRIERE
22	357	415	PATRIMONIAL	0000 ESPAEUROPORT	57500 ST AVOLD	U	FAVORABLE	OMBRIERE
22	369	284	COMMUNE DE SARREGUEMINES	0002 RUE DU MAIRE MASSING	57200 SARREGUEMINES	U	FAVORABLE	OMBRIERE
22	370	58	COMMUNAUTE AGGLO SARREGUEMINES CONFLUEN	0099 RUE DU MARECHAL FOCH	57200 SARREGUEMINES	U	FAVORABLE	OMBRIERE
22	377	1339	COMMUNE DE SARREGUEMINES	0002 RUE DU MAIRE MASSING	57200 SARREGUEMINES	U	FAVORABLE	OMBRIERE
22	377	1339	COMMUNE DE SARREGUEMINES	0002 RUE DU MAIRE MASSING	57200 SARREGUEMINES	U	FAVORABLE	OMBRIERE
22	378	232	COMMUNAUTE AGGLO SARREGUEMINES CONFLUEN	0099 RUE DU MARECHAL FOCH	57200 SARREGUEMINES	U	FAVORABLE	OMBRIERE
22	378	232	COMMUNAUTE AGGLO SARREGUEMINES CONFLUEN	0099 RUE DU MARECHAL FOCH	57200 SARREGUEMINES	U	FAVORABLE	OMBRIERE
22	382	586	COMMUNE DE SARREGUEMINES	0002 RUE DU MAIRE MASSING	57200 SARREGUEMINES	U	FAVORABLE	OMBRIERE
22	392	1	PATRIMONIAL	0000 ESPAEUROPORT	57500 ST AVOLD	U	FAVORABLE	OMBRIERE
22	393	1	PATRIMONIAL	0000 ESPAEUROPORT	57500 ST AVOLD	U	FAVORABLE	OMBRIERE
22	394	1	COMMUNE DE SARREGUEMINES	0002 RUE DU MAIRE MASSING	57200 SARREGUEMINES	U	FAVORABLE	OMBRIERE
22	395	224	COMMUNE DE SARREGUEMINES	0002 RUE DU MAIRE MASSING	57200 SARREGUEMINES	U	FAVORABLE	OMBRIERE
23	74	8775	DEPARTEMENT DE LA MOSELLE PAR LA MAISON D'ARRET	0007 RUE VICTOR HUGO	57200 SARREGUEMINES	U	FAVORABLE	OMBRIERE
23	175	4478	COMMUNE DE SARREGUEMINES	0002 RUE DU MAIRE MASSING	57200 SARREGUEMINES	U	FAVORABLE	OMBRIERE
23	445	40349	COMMUNE DE SARREGUEMINES	0002 RUE DU MAIRE MASSING	57200 SARREGUEMINES	U	FAVORABLE	OMBRIERE
23	445	40349	COMMUNE DE SARREGUEMINES	0002 RUE DU MAIRE MASSING	57200 SARREGUEMINES	U	FAVORABLE	OMBRIERE
23	445	40349	COMMUNE DE SARREGUEMINES	0002 RUE DU MAIRE MASSING	57200 SARREGUEMINES	N	FAVORABLE	OMBRIERE
27	3	227	COMMUNE DE SARREGUEMINES	0002 RUE DU MAIRE MASSING	57200 SARREGUEMINES	N	FAVORABLE	OMBRIERE
27	9	1055	COMMUNE DE SARREGUEMINES	0002 RUE DU MAIRE MASSING	57200 SARREGUEMINES	N	FAVORABLE	OMBRIERE
27	11	265	COMMUNE DE SARREGUEMINES	0002 RUE DU MAIRE MASSING	57200 SARREGUEMINES	N	FAVORABLE	OMBRIERE
27	158	961	COMMUNE DE SARREGUEMINES	0002 RUE DU MAIRE MASSING	57200 SARREGUEMINES	N	FAVORABLE	OMBRIERE
40	146	540	COMMUNAUTE AGGLO SARREGUEMINES CONFLUEN	0099 RUE DU MARECHAL FOCH	57200 SARREGUEMINES	N	FAVORABLE	OMBRIERE
40	147	7439	COMMUNAUTE AGGLO SARREGUEMINES CONFLUEN	0099 RUE DU MARECHAL FOCH	57200 SARREGUEMINES	N	FAVORABLE	OMBRIERE
40	150	1245	COMMUNAUTE AGGLO SARREGUEMINES CONFLUEN	0099 RUE DU MARECHAL FOCH	57200 SARREGUEMINES	N	FAVORABLE	OMBRIERE
40	152	1386	COMMUNAUTE AGGLO SARREGUEMINES CONFLUEN	0099 RUE DU MARECHAL FOCH	57200 SARREGUEMINES	N	FAVORABLE	OMBRIERE
40	154	1532	COMMUNAUTE AGGLO SARREGUEMINES CONFLUEN	0099 RUE DU MARECHAL FOCH	57200 SARREGUEMINES	N	FAVORABLE	OMBRIERE
40	156	1878	COMMUNAUTE AGGLO SARREGUEMINES CONFLUEN	0099 RUE DU MARECHAL FOCH	57200 SARREGUEMINES	N	FAVORABLE	OMBRIERE
40	158	2672	COMMUNAUTE AGGLO SARREGUEMINES CONFLUEN	0099 RUE DU MARECHAL FOCH	57200 SARREGUEMINES	N	FAVORABLE	OMBRIERE
40	160	4760	COMMUNAUTE AGGLO SARREGUEMINES CONFLUEN	0099 RUE DU MARECHAL FOCH	57200 SARREGUEMINES	N	FAVORABLE	OMBRIERE
40	167	8802	COMMUNAUTE AGGLO SARREGUEMINES CONFLUEN	0099 RUE DU MARECHAL FOCH	57200 SARREGUEMINES	N	FAVORABLE	OMBRIERE
40	170	1218	COMMUNAUTE AGGLO SARREGUEMINES CONFLUEN	0099 RUE DU MARECHAL FOCH	57200 SARREGUEMINES	N	FAVORABLE	OMBRIERE
40	172	1137	COMMUNAUTE AGGLO SARREGUEMINES CONFLUEN	0099 RUE DU MARECHAL FOCH	57200 SARREGUEMINES	N	FAVORABLE	OMBRIERE
45	193	4064	SCI AUERT GOLF INVESTISSEMENT	0036 RUE DE HERBITZHEIM	57430 WILLERWALD	U	FAVORABLE	OMBRIERE
45	208	7323	COMMUNAUTE AGGLO SARREGUEMINES CONFLUEN	0099 RUE DU MARECHAL FOCH	57200 SARREGUEMINES	U	FAVORABLE	OMBRIERE

45	219	2911	COMMUNE DE SARREGUEMINES	0002 RUE DU MAIRE MASSING	57200 SARREGUEMINES	U	FAVORABLE	OMBRIERE
45	365	3	GOLF DE SARREGUEMINES	0018 RUE POINCARÉ	57200 SARREGUEMINES	U	FAVORABLE	OMBRIERE
45	402	5383	COMMUNE DE SARREGUEMINES	0002 RUE DU MAIRE MASSING	57200 SARREGUEMINES	U	FAVORABLE	OMBRIERE
45	402	5383	COMMUNE DE SARREGUEMINES	0002 RUE DU MAIRE MASSING	57200 SARREGUEMINES	N	FAVORABLE	OMBRIERE
45	405	123	COMMUNE DE SARREGUEMINES	0002 RUE DU MAIRE MASSING	57200 SARREGUEMINES	U	FAVORABLE	OMBRIERE
51	184	12	COMMUNE DE SARREGUEMINES	0002 RUE DU MAIRE MASSING	57200 SARREGUEMINES	U	FAVORABLE	OMBRIERE
52	47	2306	COMMUNE DE SARREGUEMINES	0002 RUE DU MAIRE MASSING	57200 SARREGUEMINES	U	FAVORABLE	OMBRIERE
52	47	2306	COMMUNE DE SARREGUEMINES	0002 RUE DU MAIRE MASSING	57200 SARREGUEMINES	U	FAVORABLE	OMBRIERE
52	117	522	CAISSE DE CREDIT MUTUEL SARREGUEMINES RIVE DROITE	0150 RUE DU MARECHAL FOCH	57200 SARREGUEMINES	U	FAVORABLE	OMBRIERE
52	212	578	FRITZ GENEVIEVE MARIE EVELYNE	0053 RUE DES QUELLES	57130 LA BROQUE	U	FAVORABLE	OMBRIERE
52	228	773	CAISSE MUTUELLE DE DEPOTS ET DE PRETS DE SARREGUE	0150 RUE DU MARECHAL FOCH	57200 SARREGUEMINES	U	FAVORABLE	OMBRIERE
52	229	28	COMMUNE DE SARREGUEMINES	0002 RUE DU MAIRE MASSING	57200 SARREGUEMINES	U	FAVORABLE	OMBRIERE
52	240	101	FRITZ GENEVIEVE MARIE EVELYNE	0053 RUE DES QUELLES	57130 LA BROQUE	U	FAVORABLE	OMBRIERE
60	6	3270	LES COPROPRIETAIRES	0000 RUE DE BITCHE	57200 SARREGUEMINES	U	FAVORABLE	OMBRIERE
60	127	18	COMMUNE DE SARREGUEMINES	0002 RUE DU MAIRE MASSING	57200 SARREGUEMINES	U	FAVORABLE	OMBRIERE
60	130	25919	LES COPROPRIETAIRES	0000 RUE DE BITCHE	57200 SARREGUEMINES	U	FAVORABLE	OMBRIERE
60	133	27	COMMUNE DE SARREGUEMINES	0002 RUE DU MAIRE MASSING	57200 SARREGUEMINES	U	FAVORABLE	OMBRIERE
60	380	902	LES COPROPRIETAIRES	0000 RUE DE BITCHE	57200 SARREGUEMINES	U	FAVORABLE	OMBRIERE
60	381	688	LES COPROPRIETAIRES	0000 RUE DE BITCHE	57200 SARREGUEMINES	U	FAVORABLE	OMBRIERE
60	384	613	LES COPROPRIETAIRES	0000 RUE DE BITCHE	57200 SARREGUEMINES	U	FAVORABLE	OMBRIERE
60	385	700	LES COPROPRIETAIRES	0000 RUE DE BITCHE	57200 SARREGUEMINES	U	FAVORABLE	OMBRIERE
60	386	1518	LES COPROPRIETAIRES	0000 RUE DE BITCHE	57200 SARREGUEMINES	U	FAVORABLE	OMBRIERE
60	387	1789	LES COPROPRIETAIRES	0000 RUE DE BITCHE	57200 SARREGUEMINES	U	FAVORABLE	OMBRIERE
60	388	3713	LES COPROPRIETAIRES	0000 RUE DE BITCHE	57200 SARREGUEMINES	U	FAVORABLE	OMBRIERE
60	391	2433	LES COPROPRIETAIRES	0000 RUE DE BITCHE	57200 SARREGUEMINES	U	FAVORABLE	OMBRIERE
60	392	92	LES COPROPRIETAIRES	0000 RUE DE BITCHE	57200 SARREGUEMINES	U	FAVORABLE	OMBRIERE
60	393	628	LES COPROPRIETAIRES	0000 RUE DE BITCHE	57200 SARREGUEMINES	U	FAVORABLE	OMBRIERE
60	397	9160	LES COPROPRIETAIRES	0000 RUE DE BITCHE	57200 SARREGUEMINES	U	FAVORABLE	OMBRIERE
67	139	77228	CLARIOS SARREGUEMINES SAS	0001 RUE ANDRE RAUSCH	57200 SARREGUEMINES	U	FAVORABLE	OMBRIERE
70	318	7494	IMMOBILIERE BAILLY	0706 RUE DE LESMENILS BOUXIERES	54700 LESMENILS	U	FAVORABLE	OMBRIERE
70	436	12424	COMMUNAUTE AGGLO SARREGUEMINES CONFLUEN	0099 RUE DU MARECHAL FOCH	57200 SARREGUEMINES	U	FAVORABLE	OMBRIERE
70	469	314	SCHIMMAJ	0038 RUE DES FRERES REMY	57200 SARREGUEMINES	U	FAVORABLE	OMBRIERE
70	470	419	SCHIMMAJ	0038 RUE DES FRERES REMY	57200 SARREGUEMINES	U	FAVORABLE	OMBRIERE
71	327	730	SCI LES ACACIAS	0023 RUE DE THANN	68200 MULHOUSE	U	FAVORABLE	OMBRIERE
71	328	392	SCI LES ACACIAS	0023 RUE DE THANN	68200 MULHOUSE	U	FAVORABLE	OMBRIERE
71	367	55	HADES	ZONE ARTISANALE	57910 HAMBACH	U	FAVORABLE	OMBRIERE
71	369	1596	COMMUNE DE SARREGUEMINES	0002 RUE DU MAIRE MASSING	57200 SARREGUEMINES	U	FAVORABLE	OMBRIERE
71	375	5041	HADES	ZONE ARTISANALE	57910 HAMBACH	U	FAVORABLE	OMBRIERE
71	376	221	SCI CHAPIRES	0035 RUE PRINCIPALE	57720 NOUSSEVILLER-LES-BU	U	FAVORABLE	OMBRIERE
71	377	361	HADES	ZONE ARTISANALE	57910 HAMBACH	U	FAVORABLE	OMBRIERE
71	378	211	SCI CHAPIRES	0035 RUE PRINCIPALE	57720 NOUSSEVILLER-LES-BU	U	FAVORABLE	OMBRIERE
71	379	907	HADES	ZONE ARTISANALE	57910 HAMBACH	U	FAVORABLE	OMBRIERE
71	380	1568	SCI CHAPIRES	0035 RUE PRINCIPALE	57720 NOUSSEVILLER-LES-BU	U	FAVORABLE	OMBRIERE
71	383	4738	HADES	ZONE ARTISANALE	57910 HAMBACH	U	FAVORABLE	OMBRIERE
71	384	45	HADES	ZONE ARTISANALE	57910 HAMBACH	U	FAVORABLE	OMBRIERE
71	392	8914	SCI LES ACACIAS	0023 RUE DE THANN	68200 MULHOUSE	U	FAVORABLE	OMBRIERE
71	406	6442	RENE CHAR	0004 RUE JACQUES ROTH	57200 SARREGUEMINES	U	FAVORABLE	OMBRIERE
71	408	6442	RENE CHAR	0004 RUE JACQUES ROTH	57200 SARREGUEMINES	U	FAVORABLE	OMBRIERE
71	407	20	COMMUNE DE SARREGUEMINES	0002 RUE DU MAIRE MASSING	57200 SARREGUEMINES	U	FAVORABLE	OMBRIERE
71	408	5556	COMMUNE DE SARREGUEMINES	0002 RUE DU MAIRE MASSING	57200 SARREGUEMINES	U	FAVORABLE	OMBRIERE
71	409	2873	BN	0000 RUE DU MOULIN	57410 ROHRBACH-LES-BITCH	U	FAVORABLE	OMBRIERE
71	410	4188	METROPOLE	0013 RUE DE HERBITZHEIM	67970 OERMINGEN	U	FAVORABLE	OMBRIERE
71	411	7076	SARREGUEMINES INVEST 2021	0036 RUE DES FOSSES	53000 LAVAL	U	FAVORABLE	OMBRIERE
71	413	1425	FINAMUR	0012 PL DES ETATS UNIS	92120 MONTROUGE	U	FAVORABLE	OMBRIERE
71	417	106	COMMUNE DE SARREGUEMINES	0002 RUE DU MAIRE MASSING	57200 SARREGUEMINES	U	FAVORABLE	OMBRIERE
71	422	4323	SCI LES ACACIAS	0023 RUE DE THANN	68200 MULHOUSE	U	FAVORABLE	OMBRIERE
71	426	60	COMMUNE DE SARREGUEMINES	0002 RUE DU MAIRE MASSING	57200 SARREGUEMINES	U	FAVORABLE	OMBRIERE
71	442	879	STEPHAN ZWEIG	0022 RUE DE L UNION	57200 SARREGUEMINES	U	FAVORABLE	OMBRIERE
71	442	879	STEPHAN ZWEIG	0022 RUE DE L UNION	57200 SARREGUEMINES	U	FAVORABLE	OMBRIERE

71	444	901 STEPHAN ZWEIF	0022 RUE DE L UNION	57200 SARREGUEMINES	U	FAVORABLE	OMBRIERE
71	444	901 STEPHAN ZWEIF	0022 RUE DE L UNION	57200 SARREGUEMINES	U	FAVORABLE	OMBRIERE
71	456	1313 COMMUNAUTE AGGLO SARREGUEMINES CONFLUEN	0099 RUE DU MARECHAL FOCH	57200 SARREGUEMINES	U	FAVORABLE	OMBRIERE
71	480	1281 STEPHAN ZWEIF	0022 RUE DE L UNION	57200 SARREGUEMINES	U	FAVORABLE	OMBRIERE
71	460	1281 STEPHAN ZWEIF	0022 RUE DE L UNION	57200 SARREGUEMINES	U	FAVORABLE	OMBRIERE
71	467	126 FRIANT CAROLE	0025 RUE DU GAL LECLERC NKRCH	57200 SARREGUEMINES	U	FAVORABLE	OMBRIERE
71	469	109 FRIANT CAROLE	0025 RUE DU GAL LECLERC NKRCH	57200 SARREGUEMINES	U	FAVORABLE	OMBRIERE
71	471	80 FRIANT CAROLE	0025 RUE DU GAL LECLERC NKRCH	57200 SARREGUEMINES	U	FAVORABLE	OMBRIERE
71	472	825 VIVALDI		57130 JOUY-AUX-ARCHES	U	FAVORABLE	OMBRIERE
71	473	1032 VIVALDI		57130 JOUY-AUX-ARCHES	U	FAVORABLE	OMBRIERE
71	474	1836 VIVALDI		57130 JOUY-AUX-ARCHES	U	FAVORABLE	OMBRIERE
71	475	905 VIVALDI		57130 JOUY-AUX-ARCHES	U	FAVORABLE	OMBRIERE
71	476	440 VIVALDI		57130 JOUY-AUX-ARCHES	U	FAVORABLE	OMBRIERE
71	477	624 VIVALDI		57130 JOUY-AUX-ARCHES	U	FAVORABLE	OMBRIERE
71	478	11624 ASSOCIATION SYNDICALE LIBRE DE L ESPACE COMMERCIAL	0004 RUE PIERRE SIMON DE LAPLACE	57070 METZ	U	FAVORABLE	OMBRIERE
71	479	97 M D R	0002 RUE JOSEPH ROHR	57410 GROS REDERCHING	U	FAVORABLE	OMBRIERE
71	479	97 M D R	0002 RUE JOSEPH ROHR	57410 GROS REDERCHING	U	FAVORABLE	OMBRIERE
72	302	6268 COMMUNE DE SARREGUEMINES	0002 RUE DU MAIRE MASSING	57200 SARREGUEMINES	U	FAVORABLE	OMBRIERE
72	327	2857 CREDIT MUTUEL REAL ESTATE LEASE	0004 RUE GAILLON	75002 PARIS	U	FAVORABLE	OMBRIERE
72	328	1430 COMMUNE DE SARREGUEMINES	0002 RUE DU MAIRE MASSING	57200 SARREGUEMINES	U	FAVORABLE	OMBRIERE
72	329	151 COMMUNE DE SARREGUEMINES	0002 RUE DU MAIRE MASSING	57200 SARREGUEMINES	U	FAVORABLE	OMBRIERE
72	331	431 CREDIT MUTUEL REAL ESTATE LEASE	0004 RUE DU MAIRE MASSING	75002 PARIS	U	FAVORABLE	OMBRIERE
72	334	108 COMMUNE DE SARREGUEMINES	0002 RUE DU MAIRE MASSING	57200 SARREGUEMINES	U	FAVORABLE	OMBRIERE
72	335	332 ERB 6	0009 RUE ERWIN	67000 STRASBOURG	U	FAVORABLE	OMBRIERE
72	344	2154 ERB 6	0009 RUE ERWIN	67000 STRASBOURG	U	FAVORABLE	OMBRIERE
72	352	5583 BRICOMAN	0001 RUE NICOLAS APPERT	59260 LEZENNEN	U	FAVORABLE	OMBRIERE
72	353	2878 BRICOMAN	0001 RUE NICOLAS APPERT	59260 LEZENNEN	U	FAVORABLE	OMBRIERE
72	354	1920 BRICOMAN	0001 RUE NICOLAS APPERT	59260 LEZENNEN	U	FAVORABLE	OMBRIERE
72	359	4191 ABY INVEST	0006 RUE DU GAL LECLERC NKRCH	57200 SARREGUEMINES	U	FAVORABLE	OMBRIERE
72	363	3960 COMMUNE DE SARREGUEMINES	0002 RUE DU MAIRE MASSING	57200 SARREGUEMINES	U	FAVORABLE	OMBRIERE
72	369	496 HADES	ZONE ARTISANALE	57910 HAMBACH	U	FAVORABLE	OMBRIERE
72	371	1825 HADES	ZONE ARTISANALE	57910 HAMBACH	U	FAVORABLE	OMBRIERE
72	375	18 HADES	ZONE ARTISANALE	57910 HAMBACH	U	FAVORABLE	OMBRIERE
72	382	163 HADES	ZONE ARTISANALE	57910 HAMBACH	U	FAVORABLE	OMBRIERE
72	383	169 HADES	ZONE ARTISANALE	57910 HAMBACH	U	FAVORABLE	OMBRIERE
72	416	825 COMMUNE DE SARREGUEMINES	0002 RUE DU MAIRE MASSING	57200 SARREGUEMINES	U	FAVORABLE	OMBRIERE
72	417	21 COMMUNE DE SARREGUEMINES	0002 RUE DU MAIRE MASSING	57200 SARREGUEMINES	U	FAVORABLE	OMBRIERE
72	418	1607 FINAMUR	0012 PL DES ETATS UNIS	92120 MONTROUGE	U	FAVORABLE	OMBRIERE
72	420	3427 LES SAULES	0022 RUE DES ROSES	57870 PLAINE-DE-WALSCH	U	FAVORABLE	OMBRIERE
72	421	1939 HADES	ZONE ARTISANALE	57910 HAMBACH	U	FAVORABLE	OMBRIERE
72	422	52 HADES	ZONE ARTISANALE	57910 HAMBACH	U	FAVORABLE	OMBRIERE
72	424	193 COMMUNE DE SARREGUEMINES	0002 RUE DU MAIRE MASSING	57200 SARREGUEMINES	U	FAVORABLE	OMBRIERE
72	425	777 COMMUNE DE SARREGUEMINES	0002 RUE DU MAIRE MASSING	57200 SARREGUEMINES	U	FAVORABLE	OMBRIERE
72	426	49 COMMUNE DE SARREGUEMINES	0002 RUE DU MAIRE MASSING	57200 SARREGUEMINES	U	FAVORABLE	OMBRIERE
72	427	49 COMMUNE DE SARREGUEMINES	0002 RUE DU MAIRE MASSING	57200 SARREGUEMINES	U	FAVORABLE	OMBRIERE
72	436	691 COMMUNE DE SARREGUEMINES	0002 RUE DU MAIRE MASSING	57200 SARREGUEMINES	U	FAVORABLE	OMBRIERE
72	437	202 FINAMUR	0012 PL DES ETATS UNIS	92120 MONTROUGE	U	FAVORABLE	OMBRIERE
72	438	9631 COMMUNE DE SARREGUEMINES	0002 RUE DU MAIRE MASSING	57200 SARREGUEMINES	U	FAVORABLE	OMBRIERE
72	439	555 FINAMUR	0012 PL DES ETATS UNIS	92120 MONTROUGE	U	FAVORABLE	OMBRIERE
72	442	1748 L'ESPACE ENFANT	0002 RUE DE L'ERABLE	57200 SARREGUEMINES	U	FAVORABLE	OMBRIERE
72	443	1090 SCI NEUNKIRCH	0028 RUE DES ROSES	57990 NOUSSEVILLER-SAINT U	FAVORABLE	OMBRIERE	OMBRIERE
72	444	252 SCI NEUNKIRCH	0028 RUE DES ROSES	57990 NOUSSEVILLER-SAINT U	FAVORABLE	OMBRIERE	OMBRIERE
72	445	1550 SCI NEUNKIRCH	0028 RUE DES ROSES	57990 NOUSSEVILLER-SAINT U	FAVORABLE	OMBRIERE	OMBRIERE
72	446	854 L'ESPACE ENFANT	0002 RUE DE L'ERABLE	57200 SARREGUEMINES	U	FAVORABLE	OMBRIERE
72	505	4836 LES COPROPRIETAIRES	0000 RUE DES ACACIAS	57200 SARREGUEMINES	U	FAVORABLE	OMBRIERE
72	508	9043 COMMUNE DE SARREGUEMINES	0002 RUE DU MAIRE MASSING	57200 SARREGUEMINES	U	FAVORABLE	OMBRIERE
73	249	1009 SCI SAINT DENIS	0076 RUE DE GRAEFINTHAL NKIRCH	57200 SARREGUEMINES	U	FAVORABLE	OMBRIERE
73	334	1059 CORVERT	74 OPHUDELEN	LUXEMBOURG	U	FAVORABLE	OMBRIERE
73	354	1388 SCI GUNTHER	0007 RUE DES ROSES	57600 MORSBACH	U	FAVORABLE	OMBRIERE

73	388	2380	CORVERT	74	OPHUELEEN	LUXEMBOURG	U	FAVORABLE	OMBRIERE
73	411	2307	LES COPROPRIETAIRES RUE DES ORMES RUE DES BOULEAUX	0000	RUE DES BOULEAUX	57200	SARREGUEMINES	U	FAVORABLE
73	412	416	SOCIETE D'INVESTISSEMENTS EUROPEENS	0119	RUE DU MARECHAL FOCH	57200	SARREGUEMINES	U	FAVORABLE
73	413	4705	DES ORMES	0000	RUE DES ORMES	57200	SARREGUEMINES	U	FAVORABLE
73	421	929	DES ORMES	0000	RUE DES ORMES	57200	SARREGUEMINES	U	FAVORABLE
73	432	1379	COMMUNE DE SARREGUEMINES	0002	RUE DU MAIRE MASSING	57200	SARREGUEMINES	U	FAVORABLE
73	434	1013	DES ORMES	0000	RUE DES ORMES	57200	SARREGUEMINES	U	FAVORABLE
73	436	842	DES ORMES	0000	RUE DES ORMES	57200	SARREGUEMINES	U	FAVORABLE
73	472	642	LIDL	0035	RUE CHARLES PEGUY	57200	STRASBOURG	U	FAVORABLE
73	473	19	LES COPROPRIETAIRES DU 3 IMPASSE MARCEL PIERRON SA/0003 IMP MARCEL PIERRON	0003	IMP MARCEL PIERRON	57200	SARREGUEMINES	U	FAVORABLE
73	474	2123	LES COPROPRIETAIRES DU 3 IMPASSE MARCEL PIERRON SA/0003 IMP MARCEL PIERRON	0003	IMP MARCEL PIERRON	57200	SARREGUEMINES	U	FAVORABLE
73	475	308	LES COPROPRIETAIRES DU 3 IMPASSE MARCEL PIERRON SA/0003 IMP MARCEL PIERRON	0003	IMP MARCEL PIERRON	57200	SARREGUEMINES	U	FAVORABLE
73	476	20	LES COPROPRIETAIRES DU 3 IMPASSE MARCEL PIERRON SA/0003 IMP MARCEL PIERRON	0003	IMP MARCEL PIERRON	57200	SARREGUEMINES	U	FAVORABLE
73	481	5069	HADES	ZONE	ARTISANALE	57910	HAMBACH	U	FAVORABLE
73	482	127	HADES	ZONE	ARTISANALE	57910	HAMBACH	U	FAVORABLE
73	489	5249	SCI GROSSE HAYE	0000	VC ZI CARREFOUR DE L'EUROPE	57600	FORBACH	U	FAVORABLE
73	492	4472	COMMUNE DE SARREGUEMINES	0002	RUE DU MAIRE MASSING	57200	SARREGUEMINES	U	FAVORABLE
73	493	11764	LIDL	0035	RUE CHARLES PEGUY	57200	STRASBOURG	U	FAVORABLE
80	141	2660	COMMUNE DE SARREGUEMINES	0002	RUE DU MAIRE MASSING	57200	SARREGUEMINES	N	FAVORABLE
80	142	8831	COMMUNE DE SARREGUEMINES	0002	RUE DU MAIRE MASSING	57200	SARREGUEMINES	N	FAVORABLE
80	323	11509	COMMUNE DE SARREGUEMINES	0002	RUE DU MAIRE MASSING	57200	SARREGUEMINES	N	FAVORABLE
80	325	513	COMMUNE DE SARREGUEMINES	0002	RUE DU MAIRE MASSING	57200	SARREGUEMINES	N	FAVORABLE
80	327	1346	COMMUNE DE SARREGUEMINES	0002	RUE DU MAIRE MASSING	57200	SARREGUEMINES	N	FAVORABLE
80	329	1217	COMMUNE DE SARREGUEMINES	0002	RUE DU MAIRE MASSING	57200	SARREGUEMINES	N	FAVORABLE
82	82	1458	COMMUNE DE SARREGUEMINES	0002	RUE DU MAIRE MASSING	57200	SARREGUEMINES	U	FAVORABLE
82	84	1302	COMMUNE DE SARREGUEMINES	0002	RUE DU MAIRE MASSING	57200	SARREGUEMINES	U	FAVORABLE
82	232	1127	COMMUNE DE SARREGUEMINES	0002	RUE DU MAIRE MASSING	57200	SARREGUEMINES	U	FAVORABLE
82	234	595	COMMUNE DE SARREGUEMINES	0002	RUE DU MAIRE MASSING	57200	SARREGUEMINES	U	FAVORABLE
82	235	89	LANG NADIA	0149	RUE DE FOLPERSVILLER	57200	SARREGUEMINES	U	FAVORABLE
02	158	1011	KAUTZ CHRISTIANE MADELEINE EVE	0022	RUE DES PRES FLEURIS	67370	BERSTETT	U	FAVORABLE
02	159	1011	KAUTZ JEAN-PAUL	0022	RUE DES VERGERS	67120	WOLXHEIM	U	FAVORABLE
02	229	13101	SOCIETE NATIONALE SNCF	0008	RUE JEAN PHILIPPE RAMEAU	93693	SAINT DENIS CEDEX	U	FAVORABLE
02	228	13101	SOCIETE NATIONALE SNCF	0002	PL AUX ETOILES	75015	PARIS	U	FAVORABLE
03	61	50	REIPLINGER JOSEPH PAUL	0008	PL DE BRETEUIL	57200	SARREGUEMINES	U	FAVORABLE
03	61	50	BLASIUS ALICE FRANCOISE	0010	RUE DE LA MONTAGNE	57200	SARREGUEMINES	U	FAVORABLE
03	182	7228	SOCIETE NATIONALE SNCF	0002	PL AUX ETOILES	93693	SAINT DENIS CEDEX	U	FAVORABLE
03	182	7228	SOCIETE NATIONALE SNCF	0009	RUE JEAN PHILIPPE RAMEAU	93200	SAINT DENIS	U	FAVORABLE
07	9	180	BRAHAMI OMAR	0011	RUE CLEMENCEAU	57200	SARREGUEMINES	U	FAVORABLE
07	9	180	ALLAM AICHA	0011	RUE CLEMENCEAU	57200	SARREGUEMINES	U	FAVORABLE
07	163	199	BRAHAMI ZOHER	0102	RUE DES ROMAINS	57200	SARREGUEMINES	U	FAVORABLE
07	163	199	BENMANSOUR NACIRA	0102	RUE DES ROMAINS	57200	SARREGUEMINES	U	FAVORABLE
07	257	14	LAUER JEAN PHILIPPE	0001	ARUE PRINCIPALE	57980	Diebling	U	FAVORABLE
07	257	14	THINES MICHELE MARIE LOUISE	0009	RUE CLEMENCEAU	57200	SARREGUEMINES	U	FAVORABLE
07	259	16	ROMANG ANNE MARIE	0115	RUE DE BITCHE	57200	SARREGUEMINES	U	FAVORABLE
07	259	16	MELIS CESAR	0115	RUE DE BITCHE	57200	SARREGUEMINES	U	FAVORABLE
08	359	3493	ETAT PAR DIRECTION DE L'IMMOBILIER DE L'ETAT	0001	RUE FRANCOIS CUREL BP 4105	57036	METZ CEDEX 1	U	FAVORABLE
08	359	3493	DREIP DE LORRAINE ET DE LA MOSELLE - SERVICE DU BUDGE BP 41054	0002	RUE DU MAIRE MASSING	57200	SARREGUEMINES	U	FAVORABLE
09	230	22572	COMMUNE DE SARREGUEMINES	0098	RUE DU MARECHAL FOCH	57200	SARREGUEMINES	U	FAVORABLE
09	230	22572	COMMUNAUTE AGGLO SARREGUEMINES CONFLUEN	0002	RUE DU MAIRE MASSING	57200	SARREGUEMINES	N	FAVORABLE
09	230	22572	COMMUNE DE SARREGUEMINES	0098	RUE DU MARECHAL FOCH	57200	SARREGUEMINES	N	FAVORABLE
09	230	22572	COMMUNAUTE AGGLO SARREGUEMINES CONFLUEN	0001	RUE AUGUSTE FRIEREN	57200	SARREGUEMINES	N	FAVORABLE
09	243	390	EDDOUH NABIL	0001	RUE AUGUSTE FRIEREN	57200	SARREGUEMINES	U	FAVORABLE
09	243	390	YURTTAS HATICE	0001	RUE AUGUSTE FRIEREN	57200	SARREGUEMINES	U	FAVORABLE
09	255	22359	COMMUNAUTE AGGLO SARREGUEMINES CONFLUEN	0098	RUE DU MARECHAL FOCH	57200	SARREGUEMINES	U	FAVORABLE
09	255	22359	COMMUNAUTE AGGLO SARREGUEMINES CONFLUEN	0098	RUE DU MARECHAL FOCH	57200	SARREGUEMINES	U	FAVORABLE
11	208	3232	COMMUNE DE SARREGUEMINES	0002	RUE DU MAIRE MASSING	57200	SARREGUEMINES	U	FAVORABLE
11	208	3232	SERVICE DEPARTEMENTAL D'INCENDIE ET DE SECOURS MC 0000 RUE DES TIRAILLEURS	0000	RUE DES TIRAILLEURS	57200	SARREGUEMINES	U	FAVORABLE
11	210	61811	GESTIONNAIRE DU LYCEE NOMINE	0056	RUE DU MARECHAL FOCH	57200	SARREGUEMINES	U	FAVORABLE
11	210	61811	COMMUNE DE SARREGUEMINES	0002	RUE DU MAIRE MASSING	57200	SARREGUEMINES	U	FAVORABLE

12	366	1122 DELUS ANDREE AURELIE JOSETTE	0005 RUE DU COLONEL CAZAL	57200 SARREGUEMINES	U	FAVORABLE	OMBRIERE
12	366	1122 DEHLINGER FRANCIS ROBERT ANTOINE	0003ARUE DE LA POSTE	67400 ILLKIRCH GRAFFENST	U	FAVORABLE	OMBRIERE
12	601	652 CHOIZIL	0023BRUE RABELAIS	57200 SARREGUEMINES	U	FAVORABLE	OMBRIERE
12	641	1046 COMMUNE DE SARREGUEMINES	0002 RUE DU MAIRE MASSING	57200 SARREGUEMINES	U	FAVORABLE	OMBRIERE
12	641	652 CHOIZIL	0023BRUE RABELAIS	57200 SARREGUEMINES	U	FAVORABLE	OMBRIERE
12	643	315 COMMUNE DE SARREGUEMINES	0002 RUE DU MAIRE MASSING	57200 SARREGUEMINES	U	FAVORABLE	OMBRIERE
13	353	77858 ETAT PAR DIRECTION DE L IMMOBILIER DE L ETAT	0001 RUE FRANCOIS CUREL BP 4105	57036 METZ CEDEX 1	U	FAVORABLE	OMBRIERE
13	353	77858 ETAT MINISTERE EQUIPEMENT LOGEMENT ET TRANSPORT	0017 QUAIPAUL WILTZER	57000 METZ	U	FAVORABLE	OMBRIERE
13	353	77858 ETAT PAR DIRECTION DE L IMMOBILIER DE L ETAT	0001 RUE FRANCOIS CUREL BP 4105	57036 METZ CEDEX 1	N	FAVORABLE	OMBRIERE
13	353	77858 ETAT MINISTERE EQUIPEMENT LOGEMENT ET TRANSPORT	0017 QUAIPAUL WILTZER	57000 METZ	N	FAVORABLE	OMBRIERE
16	65	928 SOCIETE NATIONALE SNCF	0009 RUE JEAN PHILIPPE RAMEAU	93200 SAINT DENIS	N	FAVORABLE	OMBRIERE
16	65	928 SOCIETE NATIONALE SNCF	0002 PL AUX ETOILES	93633 SAINT DENIS CEDEX	N	FAVORABLE	OMBRIERE
22	381	67275 SOCIETE NATIONALE SNCF	0009 RUE JEAN PHILIPPE RAMEAU	93200 SAINT DENIS	N	FAVORABLE	OMBRIERE
22	381	67275 SOCIETE NATIONALE SNCF	0002 PL AUX ETOILES	93633 SAINT DENIS CEDEX	U	FAVORABLE	OMBRIERE
22	381	67275 SOCIETE NATIONALE SNCF	0009 RUE JEAN PHILIPPE RAMEAU	93200 SAINT DENIS	U	FAVORABLE	OMBRIERE
22	381	67275 SOCIETE NATIONALE SNCF	0002 PL AUX ETOILES	93633 SAINT DENIS CEDEX	U	FAVORABLE	OMBRIERE
40	168	917 SCHAEFFER MANDFRED FRANCOIS	0034 RUE DE TENTELING	57200 SARREGUEMINES	N	FAVORABLE	OMBRIERE
40	168	917 SCHAEFFER CHRIS NICOLAS	0020 RUE DE TENTELING	57200 SARREGUEMINES	N	FAVORABLE	OMBRIERE
45	216	355680 COMMUNAUTE AGGLO SARREGUEMINES CONFLUEN	0099 RUE DU MARECHAL FOCH	57200 SARREGUEMINES	U	FAVORABLE	OMBRIERE
45	216	355680 COMMUNE DE SARREGUEMINES	0002 RUE DU MAIRE MASSING	57200 SARREGUEMINES	U	FAVORABLE	OMBRIERE
45	386	14838 COMMUNAUTE AGGLO SARREGUEMINES CONFLUEN	0099 RUE DU MARECHAL FOCH	57200 SARREGUEMINES	U	FAVORABLE	OMBRIERE
45	386	14838 COMMUNE DE SARREGUEMINES	0002 RUE DU MAIRE MASSING	57200 SARREGUEMINES	U	FAVORABLE	OMBRIERE
45	401	86 ZEROUALI HICHAM	0009 RUE DES MURIERS	57460 BOUSBACH	U	FAVORABLE	OMBRIERE
45	401	86 GOMBLER ISABELLA	0009 RUE DES MURIERS	57460 BOUSBACH	U	FAVORABLE	OMBRIERE
45	404	59 GOMBLER ISABELLA	0009 RUE DES MURIERS	57460 BOUSBACH	U	FAVORABLE	OMBRIERE
45	404	59 ZEROUALI HICHAM	0009 RUE DES MURIERS	57460 BOUSBACH	U	FAVORABLE	OMBRIERE
60	7	637 MCDONALD'S FRANCE	0001 RUE GUSTAVE EIFFEL	78280 GUYANCOURT	U	FAVORABLE	OMBRIERE
60	7	637 CORA	0001 RUE RUE DU CHENIL	77435 MARNE LA VALLEE CEU	U	FAVORABLE	OMBRIERE
60	128	2183 MCDONALD'S FRANCE	0001 RUE GUSTAVE EIFFEL	78280 GUYANCOURT	U	FAVORABLE	OMBRIERE
60	128	2183 CORA	0001 RUE RUE DU CHENIL	77435 MARNE LA VALLEE CEU	U	FAVORABLE	OMBRIERE
60	131	442 MCDONALD'S FRANCE	0001 RUE GUSTAVE EIFFEL	78280 GUYANCOURT	U	FAVORABLE	OMBRIERE
60	131	442 CORA	0001 RUE RUE DU CHENIL	77435 MARNE LA VALLEE CEU	U	FAVORABLE	OMBRIERE
60	134	108 CORA	0001 RUE GUSTAVE EIFFEL	78280 GUYANCOURT	U	FAVORABLE	OMBRIERE
60	134	108 MCDONALD'S FRANCE	0002 RUE DES ROMAINS	LUXEMBOURG	U	FAVORABLE	OMBRIERE
60	308	2262 CIORAN SA	0016 RUE DES CAPUCINES	75002 PARIS	N	FAVORABLE	OMBRIERE
60	308	2262 FONCIERE DE PARIS SIIC	0016 RUE DES ROMAINS	75002 PARIS	N	FAVORABLE	OMBRIERE
60	308	2262 CIORAN SA	0009 RUE JEAN PHILIPPE RAMEAU	93200 SAINT DENIS	U	FAVORABLE	OMBRIERE
60	308	2262 FONCIERE DE PARIS SIIC	0002 PL AUX ETOILES	93633 SAINT DENIS CEDEX	U	FAVORABLE	OMBRIERE
67	93	12999 SOCIETE NATIONALE SNCF	0050 AV PIERRE MENDES FRANCE	75013 PARIS	U	FAVORABLE	OMBRIERE
67	93	12999 SOCIETE NATIONALE SNCF	0031 AV DU GENERAL LECLERC	94710 MAISONS ALFORT CEU	U	FAVORABLE	OMBRIERE
71	358	239 BPIFRANCE	0031 AV DU GENERAL LECLERC	94710 MAISONS ALFORT CEU	U	FAVORABLE	OMBRIERE
71	404	4703 BPIFRANCE	0050 AV PIERRE MENDES FRANCE	75013 PARIS	U	FAVORABLE	OMBRIERE
71	404	4703 BPCI LEASE IMMO	0365 CHE DE MAYA	13160 CHATEAURENARD	U	FAVORABLE	OMBRIERE
71	433	421 BOULANGERIES BG	0365 CHE DE MAYA	13160 CHATEAURENARD	U	FAVORABLE	OMBRIERE
71	433	421 SCI IMMOBLA FONCIER	0365 CHE DE MAYA	13160 CHATEAURENARD	U	FAVORABLE	OMBRIERE
71	435	445 SCI IMMOBLA FONCIER	0365 CHE DE MAYA	13160 CHATEAURENARD	U	FAVORABLE	OMBRIERE
71	435	445 BOULANGERIES BG	0365 CHE DE MAYA	13160 CHATEAURENARD	U	FAVORABLE	OMBRIERE
71	464	69 BOULANGERIES BG	0365 CHE DE MAYA	13160 CHATEAURENARD	U	FAVORABLE	OMBRIERE
71	464	69 SCI IMMOBLA FONCIER	0365 CHE DE MAYA	13160 CHATEAURENARD	U	FAVORABLE	OMBRIERE
71	468	240 BOULANGERIES BG	0365 CHE DE MAYA	13160 CHATEAURENARD	U	FAVORABLE	OMBRIERE
71	468	240 SCI IMMOBLA FONCIER	0365 CHE DE MAYA	13160 CHATEAURENARD	U	FAVORABLE	OMBRIERE
71	468	364 SCI IMMOBLA FONCIER	0365 CHE DE MAYA	13160 CHATEAURENARD	U	FAVORABLE	OMBRIERE
71	468	364 BOULANGERIES BG	0365 CHE DE MAYA	13160 CHATEAURENARD	U	FAVORABLE	OMBRIERE
71	468	364 SCI IMMOBLA FONCIER	0365 CHE DE MAYA	13160 CHATEAURENARD	U	FAVORABLE	OMBRIERE
71	468	364 BOULANGERIES BG	0365 CHE DE MAYA	13160 CHATEAURENARD	U	FAVORABLE	OMBRIERE
71	470	373 BOULANGERIES BG	0365 CHE DE MAYA	13160 CHATEAURENARD	U	FAVORABLE	OMBRIERE
71	470	373 SCI IMMOBLA FONCIER	0365 CHE DE MAYA	13160 CHATEAURENARD	U	FAVORABLE	OMBRIERE
71	470	373 BOULANGERIES BG	0365 CHE DE MAYA	13160 CHATEAURENARD	U	FAVORABLE	OMBRIERE
71	470	373 SCI IMMOBLA FONCIER	0365 CHE DE MAYA	13160 CHATEAURENARD	U	FAVORABLE	OMBRIERE

71	470	373 SCI IMMOBILA FONCIER	0385 CHE DE MAYA	13160 CHATEAURENARD	U	FAVORABLE	OMBRIERE
71	482	895 SCI IMMOBILA FONCIER	0385 CHE DE MAYA	13160 CHATEAURENARD	U	FAVORABLE	OMBRIERE
71	482	895 BOULANGERIES BG	0385 CHE DE MAYA	13160 CHATEAURENARD	U	FAVORABLE	OMBRIERE
72	379	1919 BPIFRANCE	0031 AV DU GENERAL LECLERC	94710 MAISONS ALFORT CE1U	U	FAVORABLE	OMBRIERE
72	381	1919 BPCE LEASE IMMO	0050 AV PIERRE MENDES FRANCE	75013 PARIS	U	FAVORABLE	OMBRIERE
72	381	885 BPIFRANCE	0031 AV DU GENERAL LECLERC	94710 MAISONS ALFORT CE1U	U	FAVORABLE	OMBRIERE
72	381	885 BPCE LEASE IMMO	0050 AV PIERRE MENDES FRANCE	75013 PARIS	U	FAVORABLE	OMBRIERE
72	428	1981 BPIFRANCE	0050 AV PIERRE MENDES FRANCE	75013 PARIS	U	FAVORABLE	OMBRIERE
72	428	1981 BPIFRANCE	0031 AV DU GENERAL LECLERC	94710 MAISONS ALFORT CE1U	U	FAVORABLE	OMBRIERE
72	429	1526 BPCE LEASE IMMO	0031 AV DU GENERAL LECLERC	94710 MAISONS ALFORT CE1U	U	FAVORABLE	OMBRIERE
72	430	7144 ASSOCIATION SYNDICALE FONCIERE SARREGUEMINES	0050 AV PIERRE MENDES FRANCE	75013 PARIS	U	FAVORABLE	OMBRIERE
72	430	7144 ASSOCIATION SYNDICALE LIBRE DES PROPRIETAIRES DU LC	0011 RUE CHRISTOPHE-COLOMB	75008 PARIS	U	FAVORABLE	OMBRIERE
72	430	7144 ASSOCIATION SYNDICALE LIBRE DES PROPRIETAIRES DU LC	0004 RUE DES COLONNES	75002 PARIS	U	FAVORABLE	OMBRIERE
73	326	1475 BPIFRANCE	0031 AV DU GENERAL LECLERC	94710 MAISONS ALFORT CE1U	U	FAVORABLE	OMBRIERE
73	326	1475 BPCE LEASE IMMO	0050 AV PIERRE MENDES FRANCE	75013 PARIS	U	FAVORABLE	OMBRIERE
73	332	721 BPIFRANCE	0031 AV DU GENERAL LECLERC	94710 MAISONS ALFORT CE1U	U	FAVORABLE	OMBRIERE
73	332	721 BPCE LEASE IMMO	0050 AV PIERRE MENDES FRANCE	75013 PARIS	U	FAVORABLE	OMBRIERE
80	290	19391 SOCIETE NATIONALE SNCF	0099 RUE JEAN PHILIPPE RAMEAU	93200 SAINT DENIS	U	FAVORABLE	OMBRIERE
80	290	19391 SOCIETE NATIONALE SNCF	0002 PL AUX ETOILES	93633 SAINT DENIS CEDEX	N	FAVORABLE	OMBRIERE
12	450	262 ETABLISSEMENT PUBLIC FONCIER DE GRAND EST	0000 RUE ROBERT BLUM	54700 PONT A MOUSSON	U	DEFAVORABLE	PV AU SOL
12	452	2873 ETABLISSEMENT PUBLIC FONCIER DE GRAND EST	0000 RUE ROBERT BLUM	54700 PONT A MOUSSON	U	DEFAVORABLE	PV AU SOL
12	452	2873 ETABLISSEMENT PUBLIC FONCIER DE GRAND EST	0000 RUE ROBERT BLUM	54700 PONT A MOUSSON	N	DEFAVORABLE	PV AU SOL
12	453	4680 COMMUNE DE SARREGUEMINES	0002 RUE DU MAIRE MASSING	57200 SARREGUEMINES	N	DEFAVORABLE	PV AU SOL
12	477	345 SOCIETE D ECONOMIE MIXTE SARREGUEMINES CONFLUENT	0003 RUE ALEXANDRE DE GEIGER	57200 SARREGUEMINES	U	DEFAVORABLE	PV AU SOL
12	478	97 ETABLISSEMENT PUBLIC FONCIER DE GRAND EST	0000 RUE ROBERT BLUM	54700 PONT A MOUSSON	U	DEFAVORABLE	PV AU SOL
12	479	307 SOCIETE D ECONOMIE MIXTE SARREGUEMINES CONFLUENT	0003 RUE ALEXANDRE DE GEIGER	57200 SARREGUEMINES	U	DEFAVORABLE	PV AU SOL
12	480	105 ETABLISSEMENT PUBLIC FONCIER DE GRAND EST	0000 RUE ROBERT BLUM	54700 PONT A MOUSSON	U	DEFAVORABLE	PV AU SOL
12	482	199 ETABLISSEMENT PUBLIC FONCIER DE GRAND EST	0000 RUE ROBERT BLUM	54700 PONT A MOUSSON	U	DEFAVORABLE	PV AU SOL
13	1	124956 ETABLISSEMENT PUBLIC FONCIER DE GRAND EST	0000 RUE ROBERT BLUM	54700 PONT A MOUSSON	AUc	DEFAVORABLE	PV AU SOL
13	1	124956 ETABLISSEMENT PUBLIC FONCIER DE GRAND EST	0000 RUE ROBERT BLUM	54700 PONT A MOUSSON	N	DEFAVORABLE	PV AU SOL
13	1	124956 ETABLISSEMENT PUBLIC FONCIER DE GRAND EST	0000 RUE ROBERT BLUM	54700 PONT A MOUSSON	N	DEFAVORABLE	PV AU SOL
13	2	772 ETABLISSEMENT PUBLIC FONCIER DE GRAND EST	0000 RUE ROBERT BLUM	54700 PONT A MOUSSON	AUc	DEFAVORABLE	PV AU SOL
13	4	1620 ETABLISSEMENT PUBLIC FONCIER DE GRAND EST	0000 RUE ROBERT BLUM	54700 PONT A MOUSSON	AUc	DEFAVORABLE	PV AU SOL
13	5	59320 ETABLISSEMENT PUBLIC FONCIER DE GRAND EST	0000 RUE ROBERT BLUM	54700 PONT A MOUSSON	AUc	DEFAVORABLE	PV AU SOL
13	5	59320 ETABLISSEMENT PUBLIC FONCIER DE GRAND EST	0000 RUE ROBERT BLUM	54700 PONT A MOUSSON	AUc	DEFAVORABLE	PV AU SOL
13	5	59320 ETABLISSEMENT PUBLIC FONCIER DE GRAND EST	0000 RUE ROBERT BLUM	54700 PONT A MOUSSON	N	DEFAVORABLE	PV AU SOL
13	6	2808 ETABLISSEMENT PUBLIC FONCIER DE GRAND EST	0000 RUE ROBERT BLUM	54700 PONT A MOUSSON	AUc	DEFAVORABLE	PV AU SOL
13	7	465 ETABLISSEMENT PUBLIC FONCIER DE GRAND EST	0000 RUE ROBERT BLUM	54700 PONT A MOUSSON	AUc	DEFAVORABLE	PV AU SOL
13	8	478 ETABLISSEMENT PUBLIC FONCIER DE GRAND EST	0000 RUE ROBERT BLUM	54700 PONT A MOUSSON	AUc	DEFAVORABLE	PV AU SOL
13	9	463 ETABLISSEMENT PUBLIC FONCIER DE GRAND EST	0000 RUE ROBERT BLUM	54700 PONT A MOUSSON	AUc	DEFAVORABLE	PV AU SOL
13	10	632 ETABLISSEMENT PUBLIC FONCIER DE GRAND EST	0000 RUE ROBERT BLUM	54700 PONT A MOUSSON	AUc	DEFAVORABLE	PV AU SOL
13	11	5571 ETABLISSEMENT PUBLIC FONCIER DE GRAND EST	0000 RUE ROBERT BLUM	54700 PONT A MOUSSON	AUc	DEFAVORABLE	PV AU SOL
13	12	1383 ETABLISSEMENT PUBLIC FONCIER DE GRAND EST	0000 RUE ROBERT BLUM	54700 PONT A MOUSSON	AUc	DEFAVORABLE	PV AU SOL
13	16	6176 ETABLISSEMENT PUBLIC FONCIER DE GRAND EST	0000 RUE ROBERT BLUM	54700 PONT A MOUSSON	AUc	DEFAVORABLE	PV AU SOL
13	16	6176 ETABLISSEMENT PUBLIC FONCIER DE GRAND EST	0000 RUE ROBERT BLUM	54700 PONT A MOUSSON	N	DEFAVORABLE	PV AU SOL
13	17	19575 ETABLISSEMENT PUBLIC FONCIER DE GRAND EST	0000 RUE ROBERT BLUM	54700 PONT A MOUSSON	N	DEFAVORABLE	PV AU SOL
13	17	19575 ETABLISSEMENT PUBLIC FONCIER DE GRAND EST	0000 RUE ROBERT BLUM	54700 PONT A MOUSSON	N	DEFAVORABLE	PV AU SOL
13	18	2591 ETABLISSEMENT PUBLIC FONCIER DE GRAND EST	0000 RUE ROBERT BLUM	54700 PONT A MOUSSON	N	DEFAVORABLE	PV AU SOL
13	19	3111 ETABLISSEMENT PUBLIC FONCIER DE GRAND EST	0000 RUE ROBERT BLUM	54700 PONT A MOUSSON	N	DEFAVORABLE	PV AU SOL
13	19	3111 ETABLISSEMENT PUBLIC FONCIER DE GRAND EST	0000 RUE ROBERT BLUM	54700 PONT A MOUSSON	AUc	DEFAVORABLE	PV AU SOL
13	19	3111 ETABLISSEMENT PUBLIC FONCIER DE GRAND EST	0000 RUE ROBERT BLUM	54700 PONT A MOUSSON	N	DEFAVORABLE	PV AU SOL
13	20	450 ETABLISSEMENT PUBLIC FONCIER DE GRAND EST	0000 RUE ROBERT BLUM	54700 PONT A MOUSSON	N	DEFAVORABLE	PV AU SOL
13	20	450 ETABLISSEMENT PUBLIC FONCIER DE GRAND EST	0000 RUE ROBERT BLUM	54700 PONT A MOUSSON	N	DEFAVORABLE	PV AU SOL
13	21	16080 ETABLISSEMENT PUBLIC FONCIER DE GRAND EST	0000 RUE ROBERT BLUM	54700 PONT A MOUSSON	N	DEFAVORABLE	PV AU SOL
13	21	16080 ETABLISSEMENT PUBLIC FONCIER DE GRAND EST	0000 RUE ROBERT BLUM	54700 PONT A MOUSSON	N	DEFAVORABLE	PV AU SOL
13	108	1889 ETABLISSEMENT PUBLIC FONCIER DE GRAND EST	0000 RUE ROBERT BLUM	54700 PONT A MOUSSON	AUc	DEFAVORABLE	PV AU SOL
13	182	6220 ETABLISSEMENT PUBLIC FONCIER DE GRAND EST	0000 RUE ROBERT BLUM	54700 PONT A MOUSSON	AUc	DEFAVORABLE	PV AU SOL
13	224	802 ETABLISSEMENT PUBLIC FONCIER DE GRAND EST	0000 RUE ROBERT BLUM	54700 PONT A MOUSSON	N	DEFAVORABLE	PV AU SOL
13	226	7531 ETABLISSEMENT PUBLIC FONCIER DE GRAND EST	0000 RUE ROBERT BLUM	54700 PONT A MOUSSON	AUc	DEFAVORABLE	PV AU SOL

13	232	5780	ETABLISSEMENT PUBLIC FONCIER DE GRAND EST	0000 RUE ROBERT BLUM	54700 PONT A MOUSSON	AUC	DEFAVORABLE	PV AU SOL
13	246	316	ETABLISSEMENT PUBLIC FONCIER DE GRAND EST	0000 RUE ROBERT BLUM	54700 PONT A MOUSSON	N	DEFAVORABLE	PV AU SOL
13	321	19886	ETABLISSEMENT PUBLIC FONCIER DE GRAND EST	0000 RUE ROBERT BLUM	54700 PONT A MOUSSON	AUC	DEFAVORABLE	PV AU SOL
12	452	2873	ETABLISSEMENT PUBLIC FONCIER DE GRAND EST	0000 RUE ROBERT BLUM	54700 PONT A MOUSSON	U	DEFAVORABLE	PV AU SOL
12	452	2873	ETABLISSEMENT PUBLIC FONCIER DE GRAND EST	0000 RUE ROBERT BLUM	54700 PONT A MOUSSON	N	DEFAVORABLE	PV AU SOL
13	26	1378	CONRATH MARTIN	67110 NIEDERBRONN LES B/AUC	DEFAVORABLE	DEFAVORABLE	PV AU SOL	PV AU SOL
13	26	1378	CONRATH MARIE	0054 ALL DE LA ROBERTSAU	67000 STRASBOURG	AUC	DEFAVORABLE	PV AU SOL
13	353	77858	ETAT PAR DIRECTION DE L IMMOBILIER DE L ETAT	0001 RUE FRANCOIS CUREL BP 4105	57036 METZ CEDEX 1	N	DEFAVORABLE	PV AU SOL
13	353	77858	ETAT MINISTERE EQUIPEMENT LOGEMENT ET TRANSPORT	0017 QUAI PAUL WILTZER	57000 METZ	N	DEFAVORABLE	PV AU SOL
13	354	303	ETAT PAR DIRECTION DE L IMMOBILIER DE L ETAT	0001 RUE FRANCOIS CUREL BP 4105	57036 METZ CEDEX 1	N	DEFAVORABLE	PV AU SOL
13	354	303	ETAT MINISTERE EQUIPEMENT LOGEMENT ET TRANSPORT	0017 QUAI PAUL WILTZER	57000 METZ	N	DEFAVORABLE	PV AU SOL
13	354	303	ETAT PAR DIRECTION DE L IMMOBILIER DE L ETAT	0001 RUE FRANCOIS CUREL BP 4105	57036 METZ CEDEX 1	AUC	DEFAVORABLE	PV AU SOL
13	354	303	ETAT MINISTERE EQUIPEMENT LOGEMENT ET TRANSPORT	0017 QUAI PAUL WILTZER	57000 METZ	AUC	DEFAVORABLE	PV AU SOL
13	355	3730	ETAT PAR DIRECTION DE L IMMOBILIER DE L ETAT	0001 RUE FRANCOIS CUREL BP 4105	57036 METZ CEDEX 1	U	DEFAVORABLE	PV AU SOL
13	355	3730	ETAT MINISTERE EQUIPEMENT LOGEMENT ET TRANSPORT	0017 QUAI PAUL WILTZER	57000 METZ	U	DEFAVORABLE	PV AU SOL
13	355	3730	ETAT PAR DIRECTION DE L IMMOBILIER DE L ETAT	0001 RUE FRANCOIS CUREL BP 4105	57036 METZ CEDEX 1	N	DEFAVORABLE	PV AU SOL
13	355	3730	ETAT MINISTERE EQUIPEMENT LOGEMENT ET TRANSPORT	0017 QUAI PAUL WILTZER	57000 METZ	N	DEFAVORABLE	PV AU SOL
12	481	661	AMAROUCHENE AIN-EL DITE ANNIE	0003 AV DES GALERES	34300 AGDE	U	DEFAVORABLE	PV AU SOL
12	481	661	CHELIBANE NOUARA	0010 RUE DU COLONEL CAZAL	57200 SARREGUEMINES	U	DEFAVORABLE	PV AU SOL
12	481	661	AMROUCHENE NADIA	0019 RUE DE BITCHE	57200 SARREGUEMINES	U	DEFAVORABLE	PV AU SOL
12	481	661	AMROUCHENE MIASSA	0018 RUE DES ORCHIDEES	67000 STRASBOURG	U	DEFAVORABLE	PV AU SOL
12	481	661	AMROUCHENE FARID	0010 RUE DU COLONEL CAZAL	57200 SARREGUEMINES	U	DEFAVORABLE	PV AU SOL
01	52	3009	COMMUNE DE SARREGUEMINES	0002 RUE DU MAIRE MASSING	57200 SARREGUEMINES	U	DEFAVORABLE	PV AU SOL
04	148	113	COMMUNE DE SARREGUEMINES	0002 RUE DU MAIRE MASSING	57200 SARREGUEMINES	U	DEFAVORABLE	PV AU SOL
04	161	252	LES COPROPRIETAIRES DU 64 RUE DE FRANCE	0002 RUE DU MAIRE MASSING	57200 SARREGUEMINES	U	DEFAVORABLE	PV AU SOL
04	162	4031	COMMUNE DE SARREGUEMINES	0002 RUE DU MAIRE MASSING	57200 SARREGUEMINES	U	DEFAVORABLE	PV AU SOL
04	163	27	COMMUNE DE SARREGUEMINES	0002 RUE DU MAIRE MASSING	57200 SARREGUEMINES	U	DEFAVORABLE	PV AU SOL
04	190	996	COMMUNE DE SARREGUEMINES	0002 RUE DU MAIRE MASSING	57200 SARREGUEMINES	U	DEFAVORABLE	PV AU SOL
04	192	19	COMMUNE DE SARREGUEMINES	0002 RUE DU MAIRE MASSING	57200 SARREGUEMINES	U	DEFAVORABLE	PV AU SOL
07	165	6805	COMMUNE DE SARREGUEMINES	0002 RUE DU MAIRE MASSING	57200 SARREGUEMINES	N	DEFAVORABLE	PV AU SOL
09	224	16434	COMMUNE DE SARREGUEMINES	0002 RUE DU MAIRE MASSING	57200 SARREGUEMINES	U	DEFAVORABLE	PV AU SOL
12	449	9187	COMMUNE DE SARREGUEMINES	0002 RUE DU MAIRE MASSING	57200 SARREGUEMINES	U	DEFAVORABLE	PV AU SOL
12	669	2603	COMMUNE DE SARREGUEMINES	0002 RUE DU MAIRE MASSING	57200 SARREGUEMINES	U	DEFAVORABLE	PV AU SOL
12	670	20	COMMUNE DE SARREGUEMINES	0002 RUE DU MAIRE MASSING	57200 SARREGUEMINES	U	DEFAVORABLE	PV AU SOL
19	173	11048	SOCIETE D ECONOMIE MIXTE SARREGUEMINES CONFLUENT	0003 RUE ALEXANDRE DE GEIGER	57200 SARREGUEMINES	U	DEFAVORABLE	PV AU SOL
22	302	15	SMISAR	0010 RUE DE BRACK	57500 ST AVOLD	U	DEFAVORABLE	PV AU SOL
22	306	103	COMMUNE DE SARREGUEMINES	0002 RUE DU MAIRE MASSING	57200 SARREGUEMINES	U	DEFAVORABLE	PV AU SOL
22	308	333	COMMUNE DE SARREGUEMINES	0002 RUE DU MAIRE MASSING	57200 SARREGUEMINES	U	DEFAVORABLE	PV AU SOL
22	310	177	COMMUNE DE SARREGUEMINES	0002 RUE DU MAIRE MASSING	57200 SARREGUEMINES	U	DEFAVORABLE	PV AU SOL
22	345	87	COMMUNE DE SARREGUEMINES	0002 RUE DU MAIRE MASSING	57200 SARREGUEMINES	U	DEFAVORABLE	PV AU SOL
22	347	424	SMISAR	0010 RUE DE BRACK	57500 ST AVOLD	U	DEFAVORABLE	PV AU SOL
22	359	7170	COMMUNE DE SARREGUEMINES	0002 RUE DU MAIRE MASSING	57200 SARREGUEMINES	U	DEFAVORABLE	PV AU SOL
23	303	694	SCI DU MARCHE	0017 RUE DES MUGUETS	57200 SARREGUEMINES	U	DEFAVORABLE	PV AU SOL
23	339	1202	SCI DU MARCHE	0017 RUE DES MUGUETS	57200 SARREGUEMINES	U	DEFAVORABLE	PV AU SOL
27	34	265	COMMUNE DE SARREGUEMINES	0002 RUE DU MAIRE MASSING	57200 SARREGUEMINES	U	DEFAVORABLE	PV AU SOL
27	35	456	COMMUNE DE SARREGUEMINES	0002 RUE DU MAIRE MASSING	57200 SARREGUEMINES	U	DEFAVORABLE	PV AU SOL
27	36	43	COMMUNE DE SARREGUEMINES	0002 RUE DU MAIRE MASSING	57200 SARREGUEMINES	U	DEFAVORABLE	PV AU SOL
54	243	32580	COMMUNE DE SARREGUEMINES	0002 RUE DU MAIRE MASSING	57200 SARREGUEMINES	U	DEFAVORABLE	PV AU SOL
12	472	1494	SOCIETE D ECONOMIE MIXTE SARREGUEMINES CONFLUENT	0003 RUE ALEXANDRE DE GEIGER	57200 SARREGUEMINES	N	DEFAVORABLE	PV AU SOL
12	472	1494	COMMUNE DE SARREGUEMINES	0002 RUE DU MAIRE MASSING	57200 SARREGUEMINES	N	DEFAVORABLE	PV AU SOL
22	304	622	COMMUNAUTE AGGLO SARREGUEMINES CONFLUEN	0098 RUE DU MARECHAL FOCH	57200 SARREGUEMINES	U	DEFAVORABLE	PV AU SOL
22	304	622	COMMUNE DE SARREGUEMINES	0099 RUE DU MAIRE MASSING	57200 SARREGUEMINES	U	DEFAVORABLE	PV AU SOL
22	304	622	COMMUNAUTE AGGLO SARREGUEMINES CONFLUEN	0099 RUE DU MAIRE MASSING	57200 SARREGUEMINES	U	DEFAVORABLE	PV AU SOL
22	304	622	COMMUNE DE SARREGUEMINES	0002 RUE DU MAIRE MASSING	57200 SARREGUEMINES	U	DEFAVORABLE	PV AU SOL
23	415	1113	MEYER ELISABETH MARIE JOSEPH	0048 RUE DES MUGUETS	57200 SARREGUEMINES	U	DEFAVORABLE	PV AU SOL
23	415	1113	KLAR FRANCIS CHRISTOPHE	0048 RUE DES MUGUETS	57200 SARREGUEMINES	U	DEFAVORABLE	PV AU SOL
27	33	118	SCHAEFFER LIONEL ELIE ALOYSE	0015 RUE DU CHATEAU D EAU	57200 SARREGUEMINES	U	DEFAVORABLE	PV AU SOL
27	33	118	SCHAEFFER RACHEL PIERRETTE	0001 RUE LALLEMAND	57200 SARREGUEMINES	U	DEFAVORABLE	PV AU SOL
01	172	1365	MEYSEMBOURG MARIE ANNE	5 JOHN Y FLICK	LUXEMBOURG	U	DEFAVORABLE	PV AU SOL

01	172	1365 MEYSEMBOURG NICOLE MARIE ELISABETH	0028 ALL DU FIEF LAMBERT	91190 GIF SUR YVETTE	U	DEFAVORABLE	OMBRIERE
01	172	1365 MEYSEMBOURG NICOLE MARIE ELISABETH	0002BRUE HENRI TARIEL	92130 ISSY LES MOULINEAU	U	DEFAVORABLE	OMBRIERE
22	348	268 CCM	0007 PL DE LA GARE	57200 SARREGUEMINES	U	DEFAVORABLE	OMBRIERE
22	348	268 INTERGEST INST INT GESTION CCIALE ADMINI	0007 PL DE LA GARE	57200 SARREGUEMINES	U	DEFAVORABLE	OMBRIERE
22	348	268 SCI SAINT JOSEPH	0004 RUE DES AULNES	57200 SARREGUEMINES	U	DEFAVORABLE	OMBRIERE
22	348	268 INTERPATRIMOINE SARL	0007 PL DE LA GARE	57200 SARREGUEMINES	U	DEFAVORABLE	OMBRIERE
22	243	17 DULLY MADELEINE IRENE	0004 RUE DES AULNES	57200 SARREGUEMINES	U	DEFAVORABLE	OMBRIERE
22	243	17 STROH LUCIEN FREDERIC GEORGES	0038 RUE CLEMENCEAU	57200 SARREGUEMINES	U	DEFAVORABLE	OMBRIERE
22	243	17 MALMASSON CHARLES GEORGES	0004 RUE DES AULNES	57200 SARREGUEMINES	U	DEFAVORABLE	OMBRIERE
22	243	17 STROH REMY CLAUDE	0008 IMP ARMAND PONTOIZEAU	85690 NOTRE-DAME-DE-MON	U	DEFAVORABLE	OMBRIERE
22	243	17 SCI MADELEINE	0004 RUE DES AULNES	57200 SARREGUEMINES	U	DEFAVORABLE	OMBRIERE
22	348	268 CCM	0007 PL DE LA GARE	57200 SARREGUEMINES	U	DEFAVORABLE	OMBRIERE
22	348	268 INTERGEST INST INT GESTION CCIALE ADMINI	0007 PL DE LA GARE	57200 SARREGUEMINES	U	DEFAVORABLE	OMBRIERE
22	348	268 SCI SAINT JOSEPH	0004 RUE DES AULNES	57200 SARREGUEMINES	U	DEFAVORABLE	OMBRIERE
22	348	268 INTERPATRIMOINE SARL	0007 PL DE LA GARE	57200 SARREGUEMINES	U	DEFAVORABLE	OMBRIERE
22	359	7170 COMMUNE DE SARREGUEMINES	0002 RUE DU MAIRE MASSING	57200 SARREGUEMINES	U	DEFAVORABLE	OMBRIERE

Identification des zones d'accélération des énergies renouvelables

Solaire photovoltaïque en toiture

SARREGUEMINES



Légende

 Mairie

 Zone d'accélération photovoltaïque en toiture





Département de la Moselle

Communauté d'Agglomération Sarreguemines Confluence

SARREGUEMINES

Ilot Rue Poincaré

Revitalisation du centre-ville

Convention-cadre / convention pré-opérationnelle	<input type="checkbox"/>
Centres villes et cœurs de bourgs	<input checked="" type="checkbox"/>
Copropriété dégradée	<input type="checkbox"/>
Logement	<input type="checkbox"/>
Logement et autre(s) destination(s)	<input type="checkbox"/>
Développement économique	<input checked="" type="checkbox"/>
Equipements structurants	<input type="checkbox"/>
Risques technologiques	<input type="checkbox"/>
Espaces naturels et agricoles	<input type="checkbox"/>
Réserve foncière	<input type="checkbox"/>

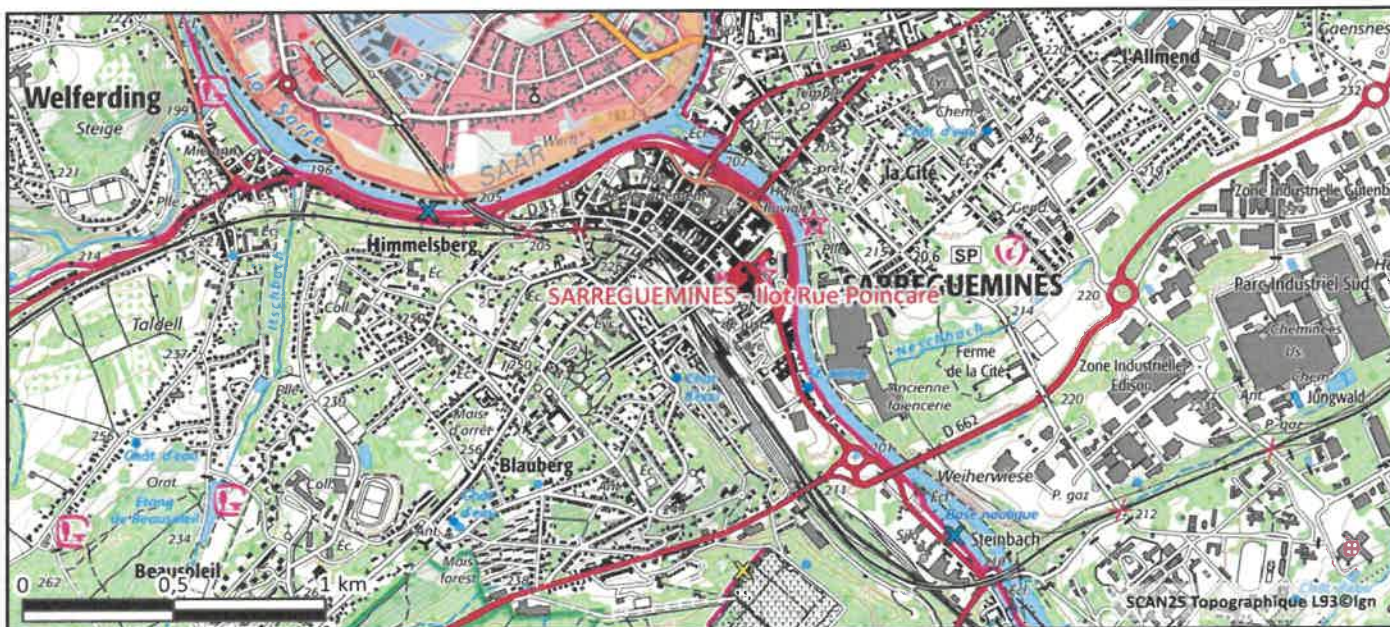

Le porteur de projet : Commune de Sarreguemines

	1968(*)	1975(*)	1982	1990	1999	2009	2014	2020
Population	25 079	25 684	24 719	23 117	23 202	21 965	21 457	20 555
Densité moyenne (hab/km²)	845,3	865,7	833,1	779,1	782,0	740,3	723,2	692,8

SCOT : SCOTAS SCOT de l'arrondissement de Sarreguemines en cours d'élaboration

approuvé non

PLH : en cours élaboration approuvé non

RNU ou PLU POS ou CC en cours d'élaboration approuvé

Art 55 loi SRU : non oui déficitaire :

Contractualisations territoriales développées par l'Etat,

la Région et les départements :

Centre-bourg / bourg-centre

Action Cœur de Ville

Petites Villes de Demain

Opération de Revitalisation de Territoire

Territoires d'industrie

Autres :

Contexte territorial :

La Ville de Sarreguemines connaît depuis quelques années une perte d'attractivité de son centre-ville entraînant une augmentation de la vacance (logements et commerces), du fait notamment de la dégradation du parc de logements privés et du départ de cellules commerciales. La Ville de Sarreguemines a signé le 15 octobre 2018 une convention-cadre ACV « Action cœur de Ville », qui définit la stratégie de redynamisation de son centre-ville. Un avenant n°1 a également été signé le 15 février 2022. La ville de Sarreguemines compte aujourd'hui environ près de 20 500 habitants alors qu'elle en comptait plus de 25 000 en 1975, soit une baisse constatée de sa population de plus de 19% en quelques décennies (40 ans).

Contexte territorial : SARREGUEMINES - Ilot Rue Poincaré

Éléments de base :

Superficie du site : 47 a 92 ca

Bâti (surface au sol) : Plusieurs bâtiments pour environ + 2700 m² de surfaces au sol au total

Propriétaire : Particulier Société :
 EPFGE Autre :

Réglementation :

Classement POS/PLU : Ua

ICPE : oui non - BASIAS : Sans objet

BASOL : oui non

Contraintes règlementaires : Emprise située à proximité d'un site classé au titre des Monuments Historiques (Casino des Faïenceries).

Appréciation urbanistique :

Accessibilité TC (<500m) : oui non

Proximité Services et commerces : oui non

Densification / Extension / Dent creuse / Autre : Densification

Intérêt architectural / urbanistique / paysager :

Plusieurs immeubles mitoyens situés en plein cœur du centre-ville.

Historique des interventions EPFGE (sur le même site) : sans objet

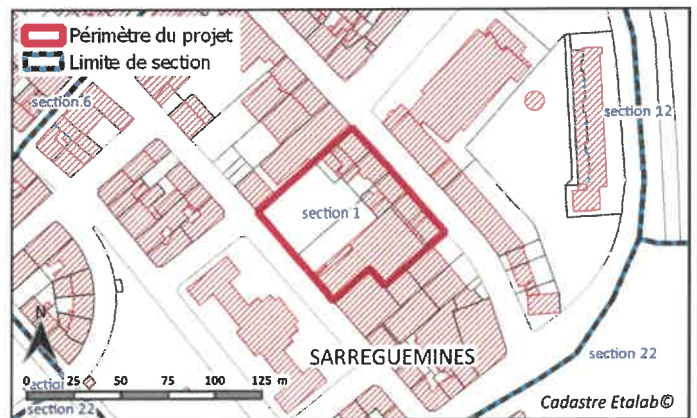

Source : EPFGE (Janvier 2024)

Descriptif du projet : SARREGUEMINES - Ilot Rue Poincaré - Revitalisation du centre-ville

- Logement Développement économique Équipement structurant
 Protection risques technologiques et naturels Préservation espaces naturels et agricoles
 Réserve foncière Copropriété dégradée Centre-bourg à définir
Nombre de logements : Sans objet.
Nombre d'emplois créés ou sauvegardés : sans objet

La Ville de Sarreguemines souhaite agir face à la perte d'attractivité résidentielle et commerciale de son centre-ville. Afin de répondre à ces enjeux et aux attentes de ses habitants, la Ville de Sarreguemines a signé en 2018 une convention-cadre ACV « Action cœur de Ville », visant à mettre en œuvre une stratégie de redynamisation de son centre-ville.

Dans le cadre de cette démarche de redynamisation du cœur de ville, en plein cœur de ville (à proximité immédiate de l'Hôtel de Ville), l'ilot « Rue Poincaré » (situé à l'intérieur du périmètre ORT) a été identifié afin d'être réaménagé et requalifié (projet de réhabilitation et de requalification des immeubles).

La sollicitation d'intervention de la Ville de Sarreguemines auprès de l'EPFGE s'inscrit dans un projet de requalification d'une emprise bâtie vacante, sise en cœur de Ville, au sein du périmètre de l'ORT (Opération de Revitalisation de Territoire).

L'opération consiste à acquérir, restructurer et requalifier cet ensemble immobilier dont l'usage futur sera mixte (à préciser par la ville). A ce jour, l'immeuble est entièrement vacant et est à vendre.

L'objectif de la commune est, « *In fine* », de réorganiser cet ensemble immobilier, afin de requalifier ce secteur via l'installation de services

Critères d'éligibilité du projet :

- | | |
|--|--------------------------|
| Création de logements | <input type="checkbox"/> |
| densité: commune rurale de moins de 3500 hab non agglomérés | <input type="checkbox"/> |
| densité: commune urbaine de plus de 3500 hab agglomérés | <input type="checkbox"/> |
| mixité sociale : commune SRU <20% LS, plus de 25% de logements sociaux dans le programme | <input type="checkbox"/> |
| mixité sociale : commune SRU >20% LS ou non SRU présence de LS | <input type="checkbox"/> |
| mixité urbaine et typologie du bâti | <input type="checkbox"/> |
| Création d'un équipement public structurant | <input type="checkbox"/> |
| type d'équipement | <input type="checkbox"/> |
| plan de financement et coûts de fonctionnement étudiés | <input type="checkbox"/> |
| Créations d'emplois / Zone d'activités | <input type="checkbox"/> |
| Constitution de réserves foncières | <input type="checkbox"/> |
| espace à enjeux d'une convention cadre | <input type="checkbox"/> |
| politique foncière d'ensemble de densification par valorisation des dents creuses | <input type="checkbox"/> |
| Étude de vocation | <input type="checkbox"/> |
| friche à laquelle il convient de trouver une vocation | <input type="checkbox"/> |
| Politique des centres-bourgs | <input type="checkbox"/> |

Intervention(s) :

Politique d'intervention EPFGE :

Foncier

- Foncier cadre
- Foncier diffus
- Foncier sensible
- Minoration foncière

Reconversion

- Traitement des friches
- Appui aux Plans de Prévention des Risques Technologiques

Centre Bourg

Nature d'intervention EPFGE :

Foncier

- Acquisition par voie amiable
- Acquisition par exercice du DPU
- Acquisition par exercice du droit de préemption en ZAD
- Acquisition par exercice du droit de substitution
- Acquisition par voie d'expropriation
- Acquisition par exercice du droit de délaissement
- Acquisition par exercice du droit de priorité

Centre Bourg

- Études
- Études préalables
- Diagnostic, technique, vocation
- Études de définition (études de maîtrise d'œuvre)
- Maîtrise d'œuvre
- Travaux
- Déconstruction
- Clos et couvert
- Désamiantage
- Gestion de la pollution
- Remodelage de terrains
- Préverdissement
- Autre(s)

Reconversion

- Études
- Études préalables, études conseil
- Diagnostic, technique, vocation
- Études associées à la maîtrise d'œuvre
- Maîtrise d'œuvre
- Travaux
- Déconstruction
- Clos et couvert
- Désamiantage
- Gestion de la pollution
- Remodelage de terrains
- Préverdissement
- Autre(s)

Description opérationnelle :

Surface à acquérir : 47 a 92 ca

Nombre de parcelles à acquérir : 6

Description du bâti : Bâtiments mitoyens situés en plein cœur de centre-ville, à proximité immédiate de l'Hôtel de Ville.

Etudes / travaux : Sans objet.

Modalités financières :

Coût global et financement du projet : 900 000 € HT, tel que détaillé à l'article 11 de la convention.

Avis France Domaine : oui non sans objet

Date de rachat : 30 juin 2029

Modalités de paiement : 5 Annuités maximum



Etablissement Public Foncier
de Grand Est

BUREAU DU 07 FEVRIER 2024

Délibération N°

**PROGRAMME PLURIANNUEL D'INTERVENTION 2020-2024
CONVENTION DE PROJET
SARREGUEMINES - Ilot Rue Poincaré - Revitalisation du centre-ville
MO-----**

Le Bureau de l'Établissement Public Foncier de Grand Est, agissant en vertu des délégations accordées par le Conseil d'Administration (délibération N°21/129 portant adoption du Règlement Intérieur Institutionnel),

Vu le décret N° 73-250 du 7 mars 1973 modifié, portant création de l'Établissement,

Vu le programme pluriannuel d'intervention 2020-2024 approuvé le 4 décembre 2019 et le 4 mars 2020 pour tenir compte des orientations stratégiques de l'Etat, adapté le 07 décembre 2022,

Vu la demande formulée par la commune de Sarreguemines souhaitant l'intervention de l'EPFGE pour assurer la maîtrise foncière de biens situés au sein de l'îlot dit « Rue Poincaré » situé sur son territoire communal en vue de la requalification de ces immeubles et la revitalisation du centre-ville,

Sur proposition du Président,

- approuve la convention à passer avec la commune de Sarreguemines annexée à la présente délibération, portant sur l'acquisition, le portage puis la cession des biens susvisés d'une superficie de 47 a 92 ca pour une enveloppe financière d'un montant prévisionnel de 900 000 € HT,

- laisse le soin au Directeur Général de procéder, en tant que de besoin, à des adaptations mineures d'ordre rédactionnel et de signer avec la commune de Sarreguemines, la convention de projet annexée à la présente délibération,

- charge le Directeur Général de mettre en œuvre l'ensemble des dispositions de ladite convention.

VU ET APPROUVE

Le

La Préfète de Région,

Le Président du Conseil d'Administration,

Antony CAPS



Etablissement Public Foncier
de Grand Est

PROGRAMME PLURIANNUEL D'INTERVENTION 2020-2024
Convention de projet
SARREGUEMINES - Ilot Rue Poincaré - Revitalisation du centre-ville
MO-----

ENTRE

La ville de Sarreguemines représentée par Monsieur Marc ZINGRAFF, Maire, habilité par une délibération du conseil municipal en date du, dénommée ci-après « La ville » ou « La commune »,

D'UNE PART,

L'Établissement Public Foncier de Grand Est, représenté par Monsieur Alain TOUBOL, Directeur Général, habilité par une délibération N°B24/..... du Bureau de l'Établissement en date du 07 février 2024, approuvée le par la Préfète de Région Grand Est, dénommé ci-après « l'EPFGE »,

D'AUTRE PART,

Table des matières

PREAMBULE.....	4
LA CONVENTION ET LE PROJET	5
1 Objet de la convention	5
2 Projet de la commune	5
LES ACQUISITIONS	6
3 Définition du périmètre du projet - Désignation des biens à acquérir par la commune	6
4 Engagements des parties	6
4.1 Engagements de l'EPFGE pour l'acquisition des biens désignés à l'article 3	6
4.2 Engagements de la commune et de la SEM La Sarreguemines eoise	7
LA GESTION	8
5 Gestion des biens	8
6 Mise à disposition des biens et cession temporaire d'usufruit.....	8
LA CESSION	9
7 Cession des biens et modalités de paiement	9
7.1 Détermination du prix de cession	9
7.2 Modalités de paiement des biens cédés	10
7.3 Pénalités	10
LE BUDGET ET LE PLANNING PREVISIONNELS.....	11
8 Budget prévisionnel du projet.....	11
9 Durée de réalisation de la convention et résiliation	11
LE SUIVI ET L'EVALUATION	13
10 Pilotage de la convention	13
10.1 Compte-Rendu d'Activité à la Communauté de Communes	13
10.2 Transmission des données et communication.....	13
10.3 Communication sur l'intervention de l'EPFGE	13
11 Respect des engagements conventionnels de la commune	13
12 Contentieux	14
Annexe 2 : conditions générales d'intervention de l'EPFGE	16

PREAMBULE

Il est rappelé que l'EPFGE intervient :

- D'une part, dans les conditions définies par l'article L.321-1 et suivants du code de l'urbanisme qui dispose notamment que l'action des EPF s'inscrit dans le cadre de conventions,
- D'autre part, dans le cadre de son Programme Pluriannuel d'Intervention (PPI) en vigueur.

A ce titre, les objectifs poursuivis par l'EPFGE et la ville de Sarreguemines étant partagés, les parties sont convenues d'organiser leur coopération dans le cadre de la présente convention.

LA CONVENTION ET LE PROJET

1 Objet de la convention

La présente convention a pour objet de définir les engagements et obligations que prennent la commune et l'EPFGE en vue de la réalisation du projet tel que défini à l'article 2 ci-après.

- Elle permet à l'EPFGE d'engager les moyens humains et financiers nécessaires à la mise en œuvre de l'action foncière telle qu'elle résulte du projet engagé par la commune, pendant la phase d'acquisition des biens fonciers ou immobiliers et pendant la période de gestion de ces biens jusqu'à leur cession.
- Elle garantit le rachat par la commune des biens acquis par l'EPFGE.

2 Projet de la commune

Le projet d'initiative publique porté par la commune consiste à engager la requalification et la restructuration de l'îlot objet de la présente, en vue de la création de services (projet restant à préciser).

La commune s'engage à informer l'EPFGE de tout changement susceptible d'affecter la réalisation du projet décrit ci-dessus.

Le projet ainsi défini respecte les critères d'intervention de l'EPFGE arrêtés par son conseil d'administration dans le cadre de son Programme Pluriannuel d'Intervention. Par la signature de la présente convention, la commune reconnaît avoir eu connaissance des critères d'intervention de l'EPFGE figurant en annexe 2.

LES ACQUISITIONS

3 Définition du périmètre du projet - Désignation des biens à acquérir par la commune

La présente convention arrête le périmètre du projet représenté en annexe 1.

4 Engagements des parties

4.1 Engagements de l'EPFGE pour l'acquisition des biens désignés à l'article 3

Pour réaliser les acquisitions prévues à l'article 3, l'EPFGE procédera selon les modalités suivantes :

- Par **voie amiable** dans la limite de l'estimation de France Domaine, conformément aux articles R1211-1 et suivants du code général de la propriété des personnes publiques, et pour autant que la négociation puisse aboutir avec les propriétaires concernés. L'EPFGE recueillera préférentiellement l'accord des propriétaires sous forme de promesse unilatérale de vente. La conclusion de l'acquisition fera l'objet d'un accord préalable, formel et exprès de la part de la commune.

En cas de difficultés particulières et/ou si l'EPFGE est dans l'impossibilité d'obtenir l'accord des propriétaires, il en informera la commune et ils en tireront ensemble les conséquences pour la poursuite ou l'abandon du projet

- Par **exercice du Droit de Préemption Urbain** qui lui sera délégué aux termes d'une décision de l'autorité compétente en matière d'urbanisme ou d'une délibération de l'organe compétent en matière d'urbanisme dûment motivée, dans la limite de l'estimation de France Domaine, conformément aux articles R1211-1 et suivants du code général de la propriété des personnes publiques ou au prix fixé par la juridiction de l'expropriation et si le vendeur ne renonce pas à l'aliénation envisagée. La commune devra confirmer à l'EPFGE si elle poursuit la préemption après fixation du prix par le juge de l'expropriation et éventuellement la Cour d'Appel.

En cas de déclaration d'intention d'aliéner ne portant que sur une partie des biens objets de la décision de l'autorité compétente en matière d'urbanisme ou d'une délibération de l'organe compétent en matière d'urbanisme, la décision de préempter du directeur sera obligatoirement précédé d'un accord formel et exprès de la part de la commune.

- Par **exercice du droit de substitution**, tel qu'il est prévu dans l'article L 213- 1 alinéa 3 du code de l'urbanisme, dans le cas d'une adjudication, lorsque cette procédure est rendue obligatoire par une disposition législative ou réglementaire, sous réserve :
 - De la délégation du Droit de Préemption Urbain par décision du Maire ou d'une délibération du Conseil Municipal dûment motivée,
 - De l'accord exprès de la commune sur le montant de l'adjudication.

La phase opérationnelle ouverte au titre de la présente convention doit permettre à l'EPFGE de s'assurer de la totale maîtrise foncière des biens fonciers ou immobiliers utiles à la réalisation du projet de la commune et de nature à faciliter l'aménagement.

L'EPFGE mettra en œuvre les moyens utiles pour remplir son engagement sans que cela puisse être considéré comme une obligation de résultat.

4.2 Engagements de la commune

La commune s'engage :

- À acquérir sur l'EPFGE les biens désignés à l'article 3 ci-dessus aux conditions de la présente convention.
- À informer l'EPFGE de tout changement susceptible d'affecter la réalisation du projet précité.

La phase opérationnelle ouverte au titre de la présente convention doit, parallèlement à l'action foncière menée par l'EPFGE, permettre à la commune de définir son projet d'aménagement (engagement des études préalables pour préciser, le cas échéant, son périmètre de projet, les différents scénarii de projets ou de programmes possibles, évaluation de leurs conditions essentielles de faisabilité, engagement des procédures de modification des documents de planification et/ou d'urbanisme) et/ou de préparer concrètement sa mise en œuvre (engagement des études pré-opérationnelles et définition des conditions et des modes de réalisation de l'aménagement).

Si à l'échéance de la convention telle que définie à l'article 9, la phase de définition du projet par la commune telle que décrite plus haut n'est pas terminée et/ou si l'ensemble des biens nécessaires à la réalisation du projet n'est pas maîtrisé et/ou si les éventuels travaux sous maîtrise d'ouvrage de l'EPFGE ne sont pas achevés, la convention peut être prolongée par voie d'avenant, sur sollicitation de la commune et après réunion du comité de pilotage prévu à l'article 10.

Si, en revanche, à cette échéance, aucune évolution n'est intervenue, c'est-à-dire si les réflexions sur l'aménagement du périmètre du projet n'ont pas été engagées ou si elles n'ont pas sensiblement progressé, les biens acquis devront être rachetés par la commune concernée ou le tiers qu'elle aura désigné dans les conditions fixées à l'article 7.

La cession aura lieu par acte notarié, aux frais de l'acquéreur.

Il est cependant prévu que la cession de ces biens, ou partie de ces biens, pourra avoir lieu au profit d'acquéreurs présentés ou acceptés par la commune dans les conditions prévues par la réglementation, par acte notarié, aux frais de l'acquéreur et sous réserve des dispositions légales et réglementaires s'appliquant à la cession des biens acquis par préemption ou expropriation.

LA GESTION

5 Gestion des biens

Dès que l'EPFGE sera propriétaire des biens et qu'il en aura la jouissance, il en assurera une gestion raisonnable (entretien, assurances, mise en sécurité, taxe foncière...), conformément aux dispositions du Code Civil.

L'EPFGE établit une fiche de visite de l'état du bien au moment de son acquisition.

L'EPFGE assure la mise en sécurité, la surveillance et l'entretien du bien. Ces actions comprennent si besoin :

- Les traitement/évacuation des déchets dans les filières appropriées et autres encombrants,
- Le murage ou l'occultation des ouvertures,
- La pose de clôtures,
- Le débroussaillage des espaces verts et boisés,
- Et pour les biens à conserver, le maintien en état du clos couvert existant.

En cas de constat de trouble sur le site, la commune dépêche les forces de l'ordre dans les meilleurs délais. L'EPFGE assure de son côté, si besoin, les démarches de précontentieux (dépôt de plainte, constat d'huissier...) et contentieuses (avocat, saisine du tribunal...).

L'EPFGE assure, également et au besoin, la gestion locative avec :

- La continuation et/ou la mise en place de baux,
- La gestion des flux financiers (appel de loyers, de charges et récupération du dépôt de garantie...),
- Les contentieux d'impayés et d'expulsions.

6 Mise à disposition des biens et cession temporaire d'usufruit

Sur demande écrite et motivée de la commune, l'EPFGE peut mettre le bien acquis à disposition dans le cadre d'une convention lui permettant notamment de le louer (dans ce cas le titulaire de la mise à disposition, assure la gestion locative avec la continuation et/ou la mise en place de baux, la gestion des flux financiers tels que les appels de loyers, de charges et récupération du dépôt de garantie, les contentieux d'impayés et d'expulsions et aussi d'y réaliser des travaux (mise en sécurité...). Ce transfert de jouissance engendre pour la titulaire de la jouissance l'obligation d'assurer le bien. A ce titre, il transmet à l'EPFGE l'attestation d'assurance.

Dans tous les cas, la commune s'engage à ne pas occuper le site sans autorisation préalable.

Une visite du bien mis à disposition peut être organisée à l'initiative de l'EPFGE avant remise des clés à la commune. D'autres visites peuvent être faites par la suite en tant que de besoin.

En cas de cession à un tiers autre que la commune, cette dernière s'engage à libérer le bien de toute occupation, dans un délai de trois mois, à compter de l'annonce faite à la commune de cette cession.

Si toutefois la convention de mise à disposition du bien est insuffisante pour mettre à bien le projet de la commune, notamment dans le cadre de travaux ou d'actions nécessitant le statut juridique de propriétaire comme titulaire de droits réels, l'EPFGE peut procéder dans ce cas au démembrement de la propriété et à la cession temporaire d'usufruit du bien via un acte notarié. Dans ce cas l'évaluation de l'usufruit se fera selon le barème fiscal de l'article 699 du CGI.

LA CESSION

7 Cession des biens et modalités de paiement

7.1 Détermination du prix de cession

L'EPFGE est assujéti à la TVA au sens de l'article 256 A du code général des impôts. Le prix de cession correspond au prix principal toutes taxes comprises composé d'un prix hors taxes et d'une TVA exigible.

Le prix de cession sera établi conformément aux conditions générales de cession de l'EPFGE qui figurent en annexe 2 à la présente convention.

L'EPFGE ne facture pas son intervention, laquelle est effectuée à titre non onéreux. Le prix de revient global du projet est calculé sur la base des éléments suivants :

- Prix de revient du portage foncier :
 - Prix d'achat des immeubles
 - Auquel s'ajoutent les frais accessoires (frais de notaire, frais de géomètre, frais de publicité et autres frais liés aux acquisitions), les indemnités d'éviction, les impôts fonciers, les frais de conservation du patrimoine (y compris les assurances dommages aux biens) et les éventuels frais d'agence ou de négociation mis à la charge de l'acquéreur, les frais d'études préalables et les travaux non déjà remboursés engagés par l'EPFGE,
 - Duquel sont déduites les éventuelles recettes (loyers...) perçues par l'EPFGE, à compter du 1^{er} janvier de l'année de signature de la présente convention,

Il est rappelé que les établissements publics fonciers sont compétents pour réaliser toutes acquisitions foncières et immobilières dans le cadre de projets conduits par les personnes publiques et pour réaliser ou faire réaliser toutes les actions de nature à faciliter l'utilisation et l'aménagement ultérieur, au sens de l'article L. 300-1 du code de l'urbanisme, des biens fonciers ou immobiliers acquis. Aussi, afin de tenir compte des contraintes opérationnelles de réalisation du projet, il est prévu que la cession de ces biens, ou partie de ces biens, pourra avoir lieu au profit d'acquéreurs présentés ou acceptés par la commune dans le cas où ce tiers n'est pas partie prenante à la présente convention. Dans ce cas, la formule retenue est :

- Soit la cession au prix de revient en s'appuyant en particulier sur les caractéristiques du projet en termes de développement durable, de mixité sociale et d'attractivité économique de l'agglomération,
- Soit la cession à un prix tenant compte de la valeur du marché sans que celui-ci puisse être inférieur au prix de revient.

Le choix de la formule de cession à un tiers fera l'objet d'un accord préalable, formel et exprès de la commune.

Dans le cas où le tiers est partie prenante à la convention (cas par exemple des sociétés d'économie mixte, sociétés publiques locales et sociétés publiques locales d'aménagement, bailleurs publics ou privés), le prix de cession correspondra au prix de revient.

Le prix de cession est valable un an à compter de sa communication par l'EPFGE à la commune et autres acquéreurs concernés. A défaut de signature de l'acte de cession correspondant, la commune devra au minimum avoir fait preuve de diligence pour délibérer sur le prix communiqué et dans ses échanges avec l'EPFGE. Au-delà de ce délai et si la convention est échue, le prix fera l'objet d'une actualisation décomptée par année supplémentaire au taux de 1% suivant les conditions exposées dans le guide du prix de cession. Cette actualisation n'est pas applicable pour les interventions en logement social.

Toutes les dépenses qui interviendront après la détermination du prix de vente par l'EPFGE tel qu'il sera soumis à la commune pour délibération, seront prises en charge par l'EPFGE en sa qualité de propriétaire (ex : taxe foncière) et de maître d'ouvrage (ex : libération de retenue de garantie). Elles lui seront remboursées par la commune, ou tout autre acquéreur, sur présentation par l'EPFGE d'un avis des sommes à payer. Ces remboursements seront soumis à TVA.

Toutes les recettes qui seront éventuellement perçues par l'EPFGE après la détermination du prix de vente bénéficieront au(x) cessionnaire(s).

7.2 Modalités de paiement des biens cédés

Le paiement du prix de cession, tel que défini à l'article 7 ci-dessus, et dans le respect des engagements prévus à l'article 4 de la présente convention, sera effectué sous la forme d'un remboursement en cinq (5) annuités maximum. Toutefois, quel que soit le nombre et la modulation des annuités, le montant correspondant à la TVA sera exigible dans son intégralité lors de la première annuité versée à la signature de l'acte de cession de l'EPFGE à la commune.

En cas de report des échéances, après accord de l'Agent Comptable de l'EPFGE, les intérêts d'annuités tels que prévus à l'annexe 2 de la présente convention sont applicables sur les nouvelles échéances de remboursement.

7.3 Pénalités

En cas de non-respect des modalités de paiement prévues à l'article 7.2, ci-dessus et après mise en demeure notifiée par l'EPFGE, un intérêt au taux légal en vigueur à la date d'exigibilité de l'annuité sera appliqué en sus de l'annuité considérée, à compter du jour qui suit la date d'exigibilité jusqu'à la date de paiement par la commune.

LE BUDGET ET LE PLANNING PREVISIONNELS

8 Budget prévisionnel du projet

Afin de permettre à la commune de réaliser son projet, tel qu'exposé à l'article 2, l'EPFGE prévoit le budget prévisionnel suivant :

Budget prévisionnel du projet	Coût total	Commune ou tiers désigné		dont part EPFGE	
	€ HT	€ HT	%	€ HT	%
Acquisitions foncières	670 000 €	670 000 €	100,0%	0 €	0,0%
Frais notariés	30 000 €	30 000 €	100,0%	0 €	0,0%
Frais de gestion	200 000 €	200 000 €	100,0%	0 €	0,0%
Etudes		0 €	100,0%	0 €	
Travaux		0 €	100,0%	0 €	
Prix de revient (= enveloppe totale du projet)	900 000 €				
Prix de cession prévisionnel (= part prise en charge par l'acquéreur)		900 000 €	100,0%		
Minoration (= aide apportée par l'EPFGE au projet)				0 €	0,0%

Dans l'éventualité d'un dépassement de l'un de ces montants globalisés, l'EPFGE informera la commune afin de recueillir son accord exprès pour la prise en charge des dépenses correspondantes. Cette augmentation de l'enveloppe donnera lieu à un avenant à la présente convention. L'accord n'est pas requis lorsqu'il s'agit de dépenses obligatoires (impôts fonciers, frais de procédures, frais de mise en sécurité urgente...). Dans ce cas, l'EPFGE en informera la commune par écrit, cette dernière devant en accuser réception.

9 Durée de réalisation de la convention et résiliation

La date d'approbation par la Préfète de Région de la délibération de l'EPFGE afférente correspond au début de l'opération. La commune s'engage à racheter les biens au plus tard le 30/06/2029 et en tout état de cause avant le démarrage d'éventuels travaux dont elle assurerait la maîtrise d'ouvrage.

La période de portage de tous les biens acquis par l'EPFGE dans le cadre de la présente convention s'achève donc à cette échéance quelle que soit la date de leur acquisition.

Les conditions d'une éventuelle prolongation de la durée de la présente convention sont fixées à l'article 4.2.

Le montant des dépenses exposées aux articles 7 et 8, ne sera pas actualisé financièrement, excepté dans l'hypothèse où la durée de portage devait être reportée par avenant à l'initiative de la commune. Dans ce cas et hormis pour les interventions en logement social (0%), cette actualisation serait décomptée par année, la première actualisation étant appliquée à compter du 1^{er} janvier de l'année qui suit l'avenant de prolongation des délais, au taux de 1% pour une intervention en centre-bourg.

La présente convention peut être résiliée d'un commun accord entre les parties.

Dans l'hypothèse d'une résiliation, il est procédé immédiatement à un constat contradictoire des réalisations effectuées par l'EPFGE, dont il est dressé un inventaire.

La commune sera tenue de rembourser les dépenses et frais acquittés par l'Établissement pour les acquisitions effectuées, dans l'année suivant la décision de résiliation et au plus tard le 30 juin de l'année qui suit la décision de résiliation.

LE SUIVI ET L'ÉVALUATION

10 Pilotage de la convention

10.1 Compte-Rendu d'Activité à la Communauté d'Agglomération

Les parties cocontractantes conviennent de mettre en place une démarche de suivi de la convention.

10.2 Transmission des données et communication

La commune s'engage à transmettre sur support numérique, et éventuellement en tirage papier, l'ensemble des données à sa disposition qui pourraient être utiles à la réalisation de la mission de l'EPFGE.

10.3 Communication sur l'intervention de l'EPFGE

La commune s'engage à faire état de l'intervention de l'EPFGE sur tout document ou support relatif aux projets objets de la présente convention. Elle s'engage à transférer cette exigence aux opérateurs ou aménageurs intervenant sur les terrains ayant bénéficié d'une intervention de l'EPFGE.

Par ailleurs, l'EPFGE pourra apposer, pendant la durée du portage, des panneaux d'information sur les terrains dont il se sera rendu propriétaire, et faire état de l'avancement de la présente convention sur tous supports.

11 Respect des engagements conventionnels de la commune

La commune doit informer l'EPFGE sur les conditions de mise en œuvre, et éventuellement sur les évolutions du projet, jusqu'à sa réalisation finale.

Dans le cadre de la bonne gestion de crédits publics ainsi que de l'évaluation d'une politique publique, l'EPFGE doit en effet être en mesure de vérifier la conformité du projet réalisé par rapport au projet initial tel qu'il est décrit à l'article 2 de la présente convention.

Cette vérification pourra se faire dans les conditions suivantes :

- Au moment de la cession des biens ou au plus tard dans les cinq ans de la cession, l'EPFGE adresse un courrier à la commune ou à l'opérateur désigné par celle-ci pour vérifier si le projet mis en œuvre est conforme à la sollicitation de l'EPFGE selon ses critères d'intervention. Pour ce faire, la commune ou l'opérateur désigné par celle-ci transmettront à l'EPFGE toutes pièces utiles (permis de construire...) permettant à l'EPFGE de valider par écrit la conformité du projet réalisé avec le projet soutenu,
- Deux hypothèses peuvent être envisagées :
 - Hypothèse 1 : la commune ou l'opérateur désigné par celle-ci sont en mesure de transmettre les pièces utiles au moment de la cession et l'EPFGE adresse le courrier précité avant la signature de l'acte de cession,
 - Hypothèse 2 : la commune ou l'opérateur désigné par celle-ci ne sont pas en mesure de transmettre les pièces utiles au moment de la cession. Dans ce cas, le contrôle de conformité de l'EPFGE peut s'effectuer dans un délai de 5 ans suivant la signature de l'acte de cession.

12 Contentieux

Pour tout litige relatif à l'interprétation ou à l'application de la présente convention, le Tribunal Administratif territorialement compétent sera saisi.

Fait en un unique exemplaire numérique

L'EPF de Grand Est

La ville de Sarreguemines

MO----- - Annexe 1 : périmètre du projet
SARREGUEMINES – Ilot Rue Poincaré – Revitalisation du centre-ville

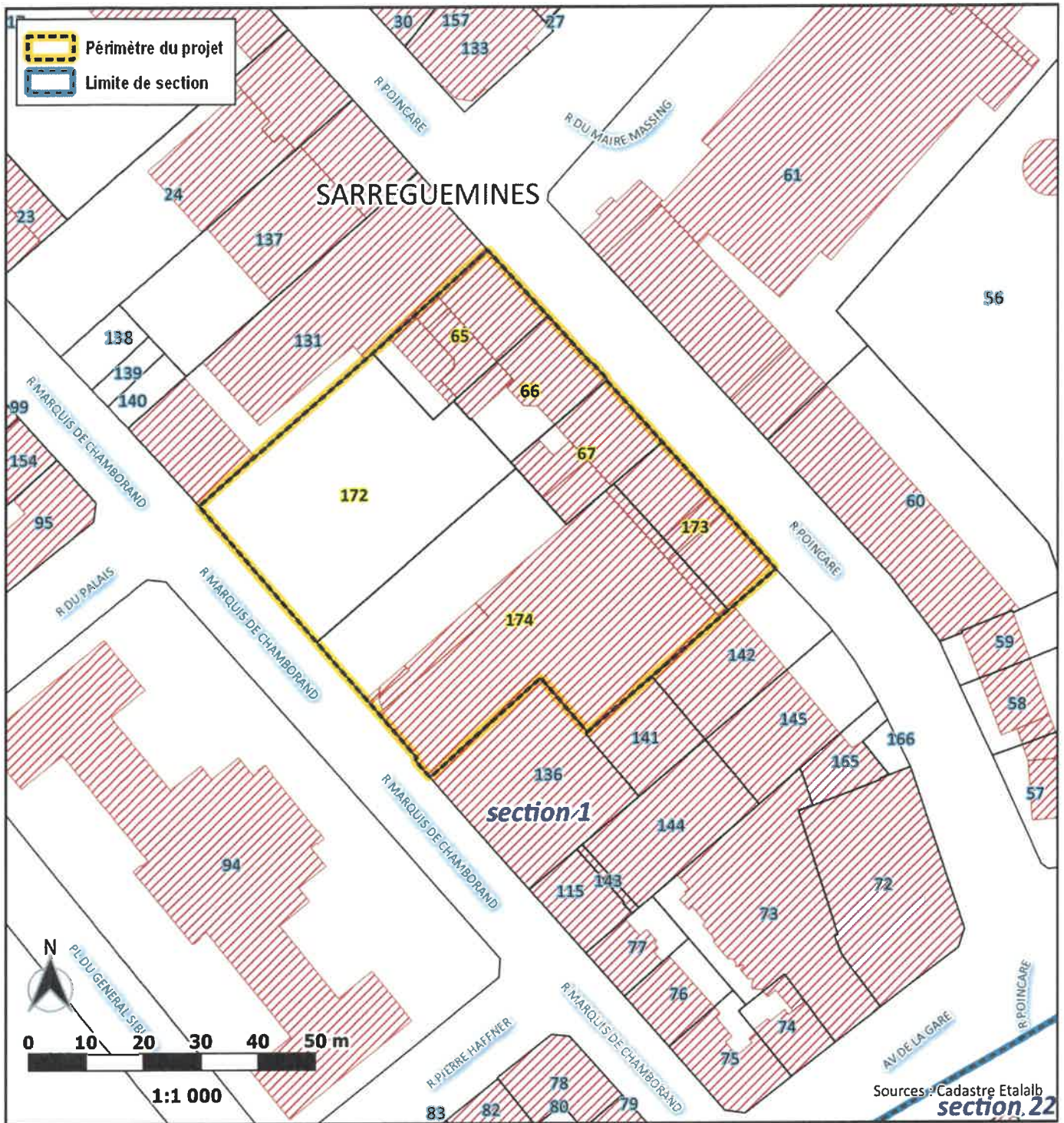

L'EPF de Grand Est

La ville de Sarreguemines

Annexe 2 : conditions générales d'intervention de l'EPFGE

1) Les critères d'intervention

Le conseil d'administration de l'EPFGE du 7 décembre 2022, dans le cadre de l'adaptation de son Programme Pluriannuel d'Intervention (PPI) 2020-2024, a approuvé les critères d'éligibilité liés aux projets des collectivités permettant l'intervention de l'établissement pour :

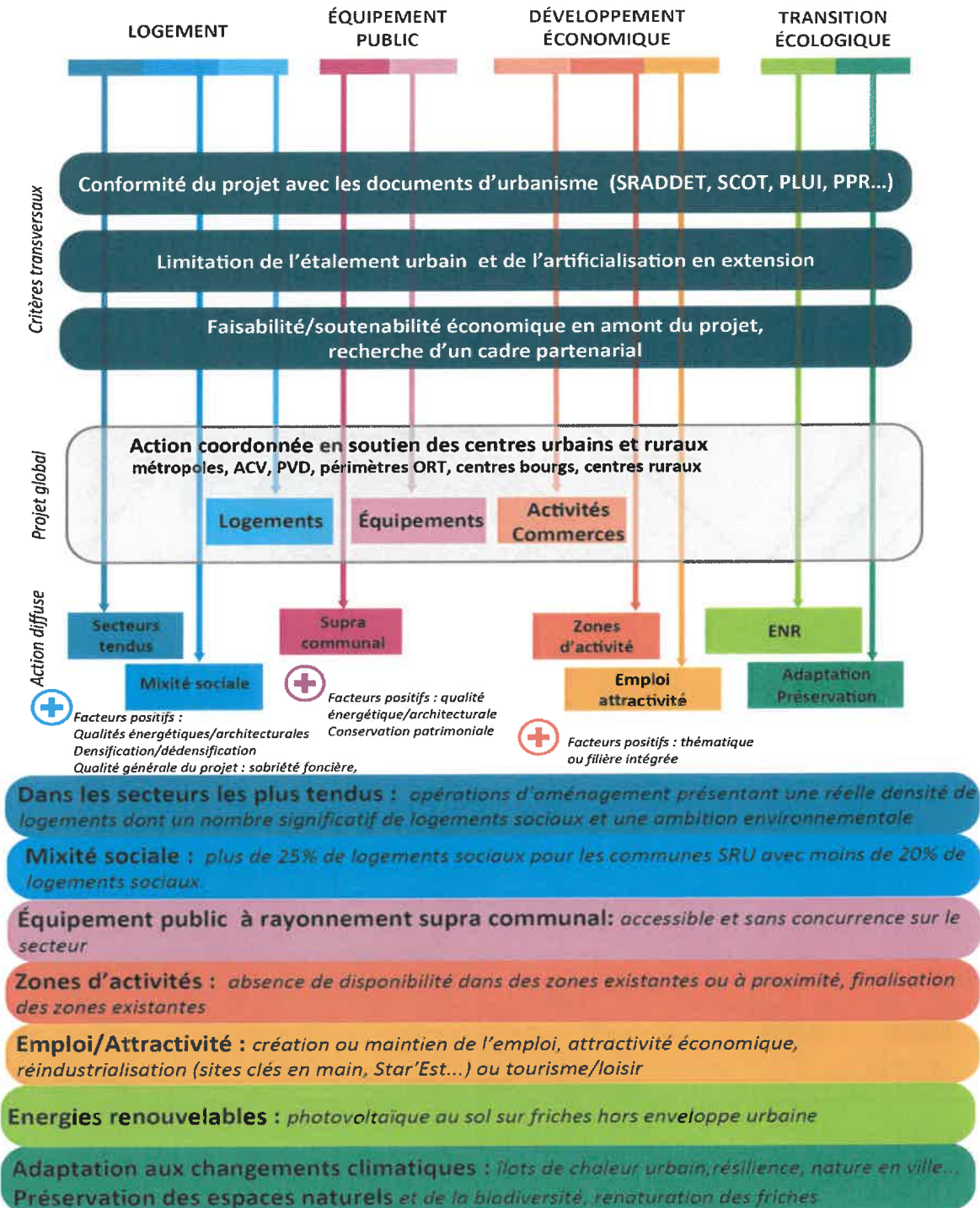

Réserve foncière urbaine: La constitution de réserves foncières en attente d'un projet futur sera examinée au cas par cas dans le cadre d'un projet global du territoire, d'un espace à enjeu d'une étude de stratégie foncière, d'outils de maîtrise foncière à long terme et d'une politique de renouvellement urbain

2) Les conditions de portage des biens acquis par l'établissement

		PORTAGE	
		DUREE DE PORTAGE	TAUX D'ACTUALISATION
Foncier cadre Foncier centre-bourg	- 5 ans (+ 5 ans)	Principe général de suppression de l'actualisation financière à compter de 2020 (y compris pour les conventions en cours), sauf report par avenant à l'initiative du cosignataire (dans ce cas et hormis pour les interventions en logement social* et en centre-bourg : 0%), 1% pour les interventions sous convention-cadre ou pour des friches, et 3% pour les interventions foncières isolées)	
Foncier diffus Minoration foncière Foncier sensible	- 3 ans - 5 ans pour les friches		

Dans le cadre du PPI 2020-2024, les biens portés par l'EPFGE ne feront plus l'objet d'une actualisation de leur prix de revient au moment de leur cession. L'actualisation sera uniquement pratiquée dans l'hypothèse d'une prolongation de la durée de portage à l'initiative du cosignataire de la convention.

3) Les taux de prise en charge en études et travaux

Les études et travaux sont pris en charge financièrement par l'EPFGE selon des modalités différenciées selon le cadre du projet retenu. Ces taux sont maximaux, ils peuvent varier en fonction du bilan de l'opération et des partenariats conclus.

Projet	Nature de l'intervention	Financement		Observations
		EPFGE	Collectivité	
Études Cadre et études Conseil en Foncier Cadre	- Études foncières ou études de référentiel foncier - Études de programmation et de faisabilité	50,0%	50,0%	
Action Cœur de Ville	- Études foncières ou études de référentiel foncier - Études de programmation et de faisabilité	50,0%	50,0%	
Centre-Bourgs	- Études foncières ou études de référentiel foncier - Études de programmation et de faisabilité	80,0%	20,0%	
	Études de programmation et de faisabilité, Moe et travaux			
Traitement des friches	Études techniques et de vocation	80,0%	20,0%	100/0 à titre dérogatoire pour les études techniques (accord préalable du Bureau de l'EPFGE)
	Moe et travaux			
	Travaux (hors Moe) déconstruction et désamiantage	100,0%	0,0%	Traitement de friches industrielles (y compris paysagement connexe), ainsi que des friches hospitalières
Risques technologiques	Études techniques préalables, Moe et travaux	50,0%	50,0%	
Minoration foncière	Foncier	66,6%	0,0%	Solde État-Région

4) Les conditions générales de cession

Par délibération n°19/018 de son conseil d'administration en date du 04 décembre 2019, l'Établissement Public Foncier de Grand Est a approuvé, les conditions générales de cession des biens acquis par l'établissement.

Rappel des principes de l'intervention de l'EPFGE : l'ordonnance n°2011-1068 du 8 septembre 2011 relative aux établissements publics fonciers dispose que l'action des établissements publics fonciers au service de l'État, des collectivités territoriales ou d'un autre établissement public s'inscrit dans le cadre de conventions. Le portage conventionnel est le mode exclusif d'intervention de l'EPFGE. Cette intervention se fait pour l'EPFGE à « prix coûtant ». Pour les biens déjà dans le patrimoine de l'EPFGE, le principe de la cession à prix coûtant demeure mais les plus-values sont admises pour les biens dont la valeur « de marché » est manifestement assez éloignée de la valeur constatée en stocks. En opérant de la sorte, l'EPFGE obtient une juste rémunération du risque financier supporté pendant la durée du portage.

Définitions :

- **Le coût d'acquisition** : il correspond au prix d'achat (valeur vénale estimée par France Domaine) auquel s'ajoutent **les frais d'acquisition** ou frais accessoires, c'est-à-dire les frais de notaire, frais de géomètre, droits d'enregistrement, frais de publicité foncière et autres frais liés aux acquisitions tels que les indemnités d'éviction et les éventuels frais d'agence ou de négociation mis à la charge de l'acquéreur.
- **Les frais enregistrés pendant la période de portage** : ils correspondent aux taxes foncières, frais de géomètre, études et frais de gestion du patrimoine (sécurisation, gardiennage, entretien et gestion des biens) ainsi qu'aux frais d'assurance dommages aux biens à compter du 1er janvier 2014.
- **Les recettes enregistrées pendant la période de portage** : elles correspondent aux loyers perçus par l'EPFGE, à compter du 1er janvier de l'année de signature de la convention et des cessions d'équipements, immobilières ou de matériaux.
- **Le coût de revient** : c'est la somme du coût d'acquisition, des frais enregistrés pendant le portage, des éventuelles dépenses d'études et de travaux, et le cas échéant des frais d'actualisation et/ou d'intervention. Cette somme est minorée du montant des recettes enregistrées pendant la période de portage.
- **Le prix de cession** : c'est le prix qui figure dans l'acte. Il correspond généralement au coût de revient mais il peut être différent de ce dernier dans les situations décrites dans le tableau 2 ci-après.
- **Intérêts sur annuités de remboursement** : ces intérêts sont appliqués sur les échéances de remboursement. Les intérêts sont appliqués à partir de la deuxième année qui suit la date de signature de l'acte de cession par l'EPFGE. L'acquéreur, qui souhaite rembourser de manière anticipée paye en même temps que le capital, la fraction correspondant aux intérêts sur ce dernier.

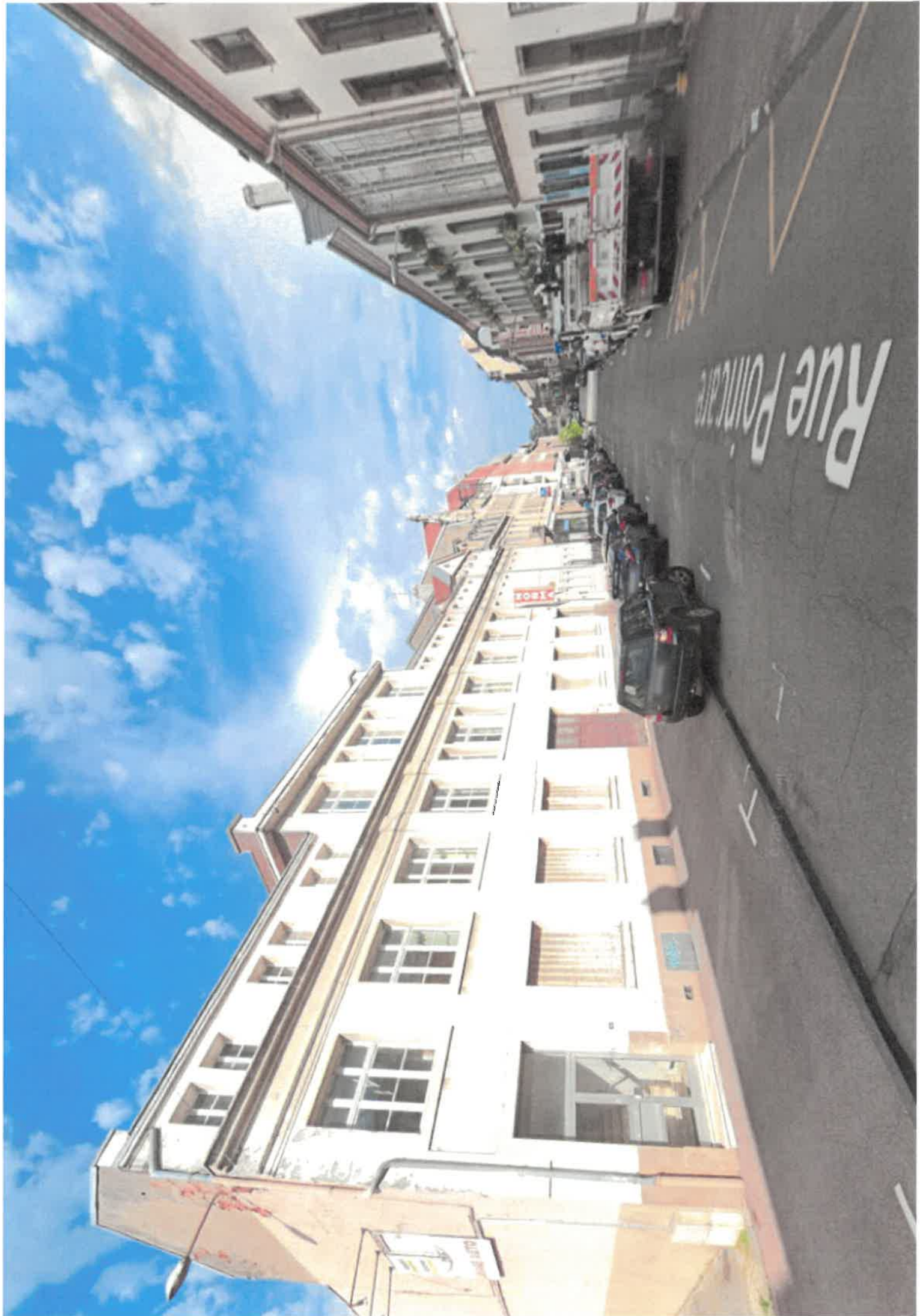

**SYNTHESE DES OBSERVATIONS ET PROPOSITIONS LORS
DE LA PROCEDURE DE PARTICIPATION DU PUBLIC PAR
VOIE ELECTRONIQUE (PPVE)
CONCERNANT LE PROJET DE ZAC DES FAIENCERIES A
SARREGUEMINES (57)**

Déroulement : du 16 janvier au 17 février 2024



INTRODUCTION

Par délibération en date du 24 juin 2015, le Conseil Municipal a fixé des objectifs d'aménagement sur le secteur des anciennes Faïenceries, ainsi que les modalités de la concertation réglementaire associée, en vue de la création d'une Zone d'Aménagement Concerté (ZAC).

Les objectifs de l'opération sont les suivants :

- Contribuer au développement touristique et à la mise en valeur du centre ville par :
 - o La relocalisation du Musée du centre ville
 - o L'implantation d'un nouvel équipement hôtelier pour répondre à la demande d'hébergement touristique et également aux demandes des industriels de la zone
 - o L'aménagement du parc des Faïenceries en parc urbain et la création à terme d'un nouvel équipement culturel.
- Préserver et valoriser le capital paysager du site par l'aménagement paysager des berges et la constitution d'un cheminement et d'une trame verte reliant les berges de la rivière au parc des Faïenceries
- Contribuer à une insertion urbaine respectueuse de l'environnement et du paysage
- Définir des surfaces d'habitations privées ou publiques avec des commerces de proximité

Un projet de dossier de création de ZAC a été élaboré de 2020 à 2023, piloté par SEBL Grand Est, mandataire retenu par la Ville de Sarreguemines, et réalisé par une équipe pluridisciplinaire menée par l'urbaniste Une Fabrique de la Ville.

Conformément à l'article R122-2 du Code de l'Environnement, le projet de dossier de création de ZAC, constitué sur la base de ces objectifs d'aménagement, inclut une évaluation environnementale obligatoire (étude d'impact).

Le dossier de création a ainsi été adressé pour avis à l'autorité environnementale (MRAe Grand Est), ainsi qu'aux collectivités et à leurs groupements intéressés impactés par le projet d'un point de vue environnemental (Communauté d'Agglomération Sarreguemines Confluences et SCOTAS), le 19 juin 2023.

La MRAe a rendu un premier avis n°2023APGE84 daté du 03 août 2023. Cet avis a demandé une seconde saisine de la MRAe sur la base d'un nouveau dossier d'étude d'impact complété.

La MRAe a ainsi été saisie une seconde fois le 27 octobre 2023, et a rendu un nouvel avis n°2023APGE131 en date du 19 décembre 2023.

Par ailleurs et en parallèle, par délibération en date du 18 décembre 2023, le Conseil Municipal a tiré le bilan de la concertation préalable.

1. Insertion de la participation du public dans la procédure de création de ZAC

A compter de la délivrance de l'avis de l'autorité environnementale sur le dossier de création et notamment sur l'étude d'impact, et de la délibération tirant le bilan de la concertation réglementaire, l'ensemble des pièces a pu être mis à disposition du public sur le site internet de la collectivité, et a fait l'objet de la procédure de participation du public par voie électronique prévue par les articles L. 122-1-1 et L. 123-19 du Code de l'Environnement, sur la période du 16 janvier 2024 au 17 février 2024.

Les observations et propositions recueillies au cours de la procédure de participation électronique du public font l'objet de la présente synthèse.

2. Modalités de la mise à disposition du public par voie électronique

Conformément à l'article L123-2 et à l'article L.123-19 du Code de l'environnement, le dossier d'étude d'impact accompagné de l'avis de l'autorité environnementale doit être mis à disposition du public, pour une durée d'au minimum trente jours sous forme électronique.

Ainsi, la mise à disposition du public du dossier composé notamment de l'étude d'impact, de l'avis de l'autorité environnementale, du mémoire en réponse à l'autorité environnementale et du bilan de la concertation préalable s'est déroulée de la manière détaillée ci-dessous.

2.1 Publicité préalable

Afin d'annoncer le démarrage prochain de la mise à disposition du dossier d'évaluation environnementale, le dispositif de publicité préalable décrit ci-dessous a été mis en place :

Affichage

Un avis réglementaire a été affiché en mairie de Sarreguemines le 27/12/2023.

Publication dans la presse locale

L'avis réglementaire a été publié dans les annonces légales du Républicain Lorraine le 28/12/2023.

VILLE DE SARREGUEMINES

Avis d'information relatif à l'organisation de la procédure de participation du public par voie électronique et la mise à disposition du public de l'étude d'impact

Participation du Public par Voie Electronique en vue de la Création de la ZAC des Faïenceries à Sarreguemines :

Dans le cadre du projet de requalification de l'ancien site des Faïenceries, la Ville de Sarreguemines procédera à l'ouverture d'une participation du public par voie électronique, selon les modalités prévues à l'article L.123-19 du Code l'Environnement.

Cette participation sera réalisée du 16/01/2024 au 17/02/2024, soit sur une durée de plus de trente jours réglementaires. Le public pourra prendre connaissance et formuler des commentaires sur l'ensemble des éléments suivants mis à disposition sur le site Internet de la Ville <https://www.sarreguemines.fr/>

- projet de Dossier de Création de ZAC, incluant l'évaluation environnementale du projet,
- délibération tirant le bilan de la concertation réglementaire,
- avis de l'Autorité Environnementale.

Les avis et questions pourront être transmis par mail à BAL.urbanisme@mairie-sarreguemines.fr

384345700

L'information fait l'objet d'un article dans le Républicain Lorrain dans l'édition du 06 janvier 2024.

Extrait :

Sarreguemines

Friche des faïenceries : le public pourra donner son avis du 16 janvier au 17 février

Le public est invité à donner son avis sur la création de la zone d'aménagement concerté des faïenceries du 16 janvier au 17 février. Un préalable avant de pouvoir déposer le permis de démolir. Environ 80 % des bâtiments seront détruits. Le point avec Christian Dietsch, adjoint en charge de l'urbanisme.

Aurélië Klein - 06 janv. 2024 à 05:00 - Temps de lecture : 3 min



Le bâtiment de direction doit être conservé. Photo Aurélië Klein

Du 16 janvier au 17 février, le public est invité à se prononcer sur la création de la zone d'aménagement concerté (Zac) des faïenceries. [Via le site internet de la ville](#), il pourra prendre connaissance du projet global, du plan de délimitation de la friche de 33 hectares, des études réalisées (faune, flore, trafic), des avis de l'autorité environnementale... Leurs remarques peuvent être adressées par mail au service urbanisme, à l'adresse BAL. urbanisme@mairie-sarreguemines.fr

Publication de l'information sur Internet

L'information du démarrage prochain de la mise à disposition du dossier d'évaluation environnemental a été publiée sur le site Internet de la Ville le 27/12/2023.

2.2 Organisation de la mise à disposition du dossier

La mise à disposition du dossier d'évaluation environnementale de la ZAC des Faïenceries a été organisée du 16 janvier au 17 février 2024, soit pendant une durée de plus de 30 jours consécutifs.

Le dossier complet d'évaluation environnementale a été mis en ligne sur le site internet de la Ville, sur la page dédiée <https://www.sarreguemines.fr/page/237-zac-des-faienceries>

Le public a eu la possibilité de déposer ses observations, remarques et propositions de la manière suivante : envoi d'un courrier électronique à l'adresse BAL.urbanisme@mairie-sarreguemines.fr

Aperçu :

ZAC des Faienceries

Participation du Public par Voie Electronique en vue de la Création de la ZAC des Faienceries à Sarreguemines :

Dans le cadre du projet de requalification de l'ancien site des Faienceries, la Ville de Sarreguemines procédera à l'ouverture d'une participation du public par voie électronique, selon les modalités prévues à l'article L.123-19 du Code l'Environnement.

Cette participation sera réalisée du 16/01/2024 au 17/02/2024, soit sur une durée de plus de trente jours réglementaires.

Le public pourra prendre connaissance et formuler des commentaires sur l'ensemble des éléments suivants mis à disposition sur le site Internet de la Ville :

- [Projet de Dossier de Création de ZAC, incluant l'évaluation environnementale du projet \(280 Mo\)](#)
- [Délibération tirant le bilan de la concertation réglementaire \(13 Mo\)](#)
- [Premier avis de l'Autorité Environnementale \(3,8 Mo\)](#)
- [Réponse deuxième avis de l'Autorité Environnementale \(0,57 Mo\)](#)
- [Annexes réponse Autorité Environnementale \(403 Mo\)](#)

Les avis et questions pourront être transmis par mail à BAL.urbanisme@mairie-sarreguemines.fr

3. Bilan de la mise à disposition

Deux (2) avis ont été adressés à la Ville.

Date	Nature de la demande d'information / observations ou propositions	Réponse et/ou suite(s) donnée(s) par le maître d'ouvrage
<p>Avis n°1</p> <p>11/01/2024</p> <p>NB : l'avis a été adressé avant la date d'ouverture formelle de la PPVE, mais a malgré tout été retenu</p>	<ol style="list-style-type: none"> 1. Interrogation quant à la pertinence de la création de noues au regard du sol argileux. 2. Pas de solution explicitée en réponse au risque moyen de retrait/gonflement d'argile auquel est soumis la zone. 3. Pas d'approche socio-économique du marché du logement. 4. Faiblesse de l'évaluation et du traitement des nuisances sonores. 	<p>Les noues sont une solution envisagée au vu de la première étude géologique ; la faisabilité sera confirmée au stade des études de réalisation de ZAC.</p> <p>C'est le cas de tout le bassin sarregueminois ; les solutions constructives seront adaptées.</p> <p>Le dimensionnement et la typologie du marché du logement ont été étudiés dans une étude menée par QUADRAL Expertises en juin 2021 ; les résultats ont été intégrés au projet. Cette étude est mentionnée dans l'étude d'impact.</p> <p>Cet aspect sera approfondi lors de l'élaboration du dossier de réalisation de ZAC, sur un projet affiné, avec une reprise de l'étude d'impact.</p>

	5. Elargissement nécessaire du périmètre de l'étude de circulation et des trafics projetés	L'opportunité de l'élargissement du périmètre sera appréciée lors de l'élaboration du dossier de réalisation de ZAC
Avis n°2 16/02/2024	<p>L'avis n°2 est constitué d'un ensemble de 6 documents proposant une étude approfondie des enjeux de l'aménagement du site des Faïenceries, et proposant un programme de constructions et d'équipements, agrémenté de références d'autres opérations similaires.</p> <p>Deux remarques questionnent le dossier de création de ZAC :</p> <ul style="list-style-type: none"> - Document A – page 2 : « choix délibéré et totalement gratuit de disposer une trame carrée » ; « sentiment de projet déjà ficelé ». - Document D : question sur l'identification des acteurs qui travailleront sur la réalisation de ZAC : bureau d'études extérieur ou « groupe pluridisciplinaire (Sarreguemines et CASC) » ? 	<p>Les enjeux présentés sont les mêmes que ceux du dossier de création de ZAC, reprenant déjà le travail et les observations du Comité Consultatif des Faïenceries .</p> <p>Cette contribution pourra utilement alimenter les études du dossier de réalisation de ZAC.</p> <ul style="list-style-type: none"> - L'organisation générale répond aux Orientations d'Aménagement et de Programmation du Plan Local d'Urbanisme ; elle intègre également les éléments structurants historiques et environnementaux du site (bâtiments remarquables, cours d'eau, bois). A ce stade les études et plans proposent un parti d'aménagement, qui sera revu et affiné au stade de dossier de réalisation de ZAC. - La Ville n'a pas arrêté les modalités qu'elle retiendra pour l'élaboration du dossier de réalisation de ZAC, ni pour sa mise en œuvre. Elle peut en effet opter pour son étude en régie, ou la confier à un aménageur public, ou privé. Dans tous les cas, le Comité Consultatif des Faïenceries, créé pour accompagner le développement et la vie du futur quartier, restera associé aux études.

4. Modalités de mise à disposition de ce bilan

4.1 Réglementation

L'article L. 123-19-1 II du Code de l'environnement dispose que :

« Le projet de décision ne peut être définitivement adopté avant l'expiration d'un délai permettant la prise en considération des observations et propositions déposées par le public et la rédaction d'une synthèse de ces observations et propositions. Sauf en cas d'absence d'observations et propositions, ce délai ne peut être inférieur à quatre jours à compter de la date de la clôture de la consultation.

Dans le cas où la consultation d'un organisme consultatif comportant des représentants des catégories de personnes concernées par la décision en cause est obligatoire et lorsque celle-ci intervient après la consultation du public, la synthèse des observations et propositions du public lui est transmise préalablement à son avis.

Au plus tard à la date de la publication de la décision et pendant une durée minimale de trois mois, l'autorité administrative qui a pris la décision rend public, par voie électronique, la synthèse des observations et propositions du public avec l'indication de celles dont il a été tenu compte, les observations et propositions déposées par voie électronique ainsi que, dans un document séparé, les motifs de la décision. »

4.2 Bilan de la mise à disposition

Ce bilan sera mis en ligne sur le site internet de la Ville pour une durée minimale de trois mois.

ANNEXES : AVIS RECUS

De: "DEIANA Alexandre" <DEIANA.Alexandre@MAIRIE-SARREGUEMINES.FR>
Envoyé le: jeudi 18 janvier 2024 08:17:40
A: "Fanny ALLANEAU" <f.allaneau@sebl.fr>
Objet: PPVE ZAC Faïenceries - Avis n°1

Bonjour,

Vous trouverez ci-dessous l'avis n°1 dans le cadre de la procédure citée en objet.

Bien cordialement,



Alexandre DEIANA

Direction Aménagement et Urbanisme

Responsable de service

Tél : 03.87.98.70.14

deiana.alexandre@mairie-sarreguemines.fr

-

Ville de Sarreguemines

2 rue du Maire Massing / 57200 Sarreguemines

www.sarreguemines.fr



 Avant d'imprimer, pensez à l'environnement !

Dèngge òn de Ûmwèlt, iwwerlèije 's èisch bevòrm Ussdrügge !

De : Patrick MARCHAND <outlook_BD8DBD26292FEE77@outlook.com> **De la part de** Patrick MARCHAND

Envoyé : jeudi 11 janvier 2024 15:28

À : BAL.Urbanisme <BAL.Urbanisme@mairie-sarreguemines.fr>

Objet : avis dossier de création de la ZAC des faïenceries

Bonjour,

Vous avez sollicité l'avis des citoyens à propos du dossier de création de la ZAC des faïenceries. Voici mes remarques.

1-Le projet évoque la création de noues. Si cela peut dans certains cas constituer une belle réponse à l'aménagement d'un site, faut-il encore que le sol s'y prête. Or je crains fort qu'en regard du sol argileux soumis à un risque moyen de gonflement et de retrait, le site des faïenceries n'offre pas réellement (à voir de près) une telle opportunité d'aménagement. En effet les noues sont plutôt réalisables lorsque les sols sont sablonneux, facilitant donc l'infiltration de l'eau de pluie.

2-Le périmètre de la ZAC est soumis à un risque moyen de retrait/gonflement d'argile. Or le rapport de présentation n'apporte pas la moindre piste de réponse à ce risque. Oubli ? ou alors le dossier de réalisation s'y attellera-t-il ?

3- Bien que le dossier de création n'ait pas pour vocation de rentrer dans les détails de la réalisation du projet, l'approche socio-économique du logement me paraît sommaire, voire inexistante. En effet se contenter d'affirmer sans le démontrer que le parc de logements sarregueminois ne correspond pas à la demande, en raison notamment d'une majorité de grands logements disproportionnés par rapport à la taille des ménages n'est au mieux qu'une hypothèse. En effet l'analyse mériterait un approfondissement, voire une étude spécifique, laquelle pourrait être effective dans le dossier de réalisation à partir des problématiques suivantes :

- A quelles populations s'adresseront ces logements ? quel est l'intervalle de décile de revenu pouvant être intéressé par ce projet, sachant que la classe moyenne court du 6^{ème} au 8^{ème} décile de revenu et que le revenu moyen des ménages à Sarreguemines est de 20000 €/an. Ce qui est plutôt faible.
- Quels seront les prix de sortie des logements produits, sachant que le prix moyen au m² à Sarreguemines est de 1700€ ?
- Quels seront les statuts de ces logements ? Privé ? social ? Locatif ? accès à la propriété ? copropriétés ?

4-Ainsi que le constate déjà l'autorité environnementale, la question des nuisances sonores est abordée de manière plutôt insatisfaisante en regard non seulement des axes qui encadrent le périmètre de la ZAC (RN 61, RD 662, RD 82), mais aussi en raison des nuisances engendrées par un probable report de trafic sur la voie traversante de la ZAC qui rejoindra le pont et sera généré notamment par la voie de contournement aux heures de pointe (p34 synthèse). Par ailleurs, il est faux de prétendre que la végétalisation en bordure du périmètre réduira les nuisances sonores. Les études du CEREMA sur le sujet démontrent le contraire.

5-L'impact du projet sur la circulation automobile évoqué dans le rapport de présentation à la page 227 ne peut pas se réduire aux quelques rues avoisinantes (rue de la cité, rue Claire Oster...). Le périmètre d'impact doit être élargi en raison des reports probables de trafic en provenance de la voie de contournement, et de la rue Poincaré, voire de l'Intermarché...

Voilà quelques interrogations que je vous sou mets en espérant contribuer à votre réflexion sur la réalisation de ce projet.

Cordialement

Patrick Marchand
Sociologue-urbaniste à la retraite

A - PÉRIMÈTRE / ORIENTATION GÉNÉRALE / PARTIS D'AMÉNAGEMENT

PERIMETRE

Pour commencer à réfléchir et regarder ce projet au cœur de la Cité, il est important de bien en définir son périmètre. Au regard des plans, des cartes et vues aériennes, ce futur quartier se trouve entre la vieille ville historique et le grand pôle constitué de la zone commerciale, artisanale et industrielle. Il est aussi délimité par différents quartiers d'habitation et le contournement de la D 662.

J'invite donc à une première réflexion primordiale afin de définir le contour de cette zone pour ensuite réfléchir à une orientation globale sur les espaces à créer et à penser pour les 10, 30, 50 années à venir. Un tel projet présente des limites dans lesquelles il nous faudra définir une unité, une identité et des relations avec son environnement proche et plus lointain ainsi que son animation interne.

Aujourd'hui le périmètre « naturel » de ce nouveau quartier peut se dessiner par les berges de la Sarre, la rue Poincaré et le boulevard des Faïenceries, le Casino, la Cité des Faïenceries, la rue des Tirailleurs, la Cité du Zodiaque, la Cité Allmend, la Gendarmerie, le giratoire de la zone industrielle et le contournement de la D 662.



C'est sur la définition de ce périmètre que devraient se créer le fondement de ce projet. Comme vous le constatez, ce périmètre dépasse la rue Edouard Jaunez. Même la rive gauche des berges de la Sarre peut être considérée dans la réflexion globale (circulation piétonne, cyclable et carrossable, sécuritaire à créer par l'augmentation de la fréquentation à venir).

De cette zone, on peut ensuite définir des relations avec les autres quartiers proches. Bien entendu, le premier lien et le plus fort doit être la liaison avec le centre-ville historique (mairie, gare, commerces...). Viennent ensuite les liens avec les autres quartiers d'habitation voisins (Cité de la Faïencerie, Cité du Zodiaque, quartier de l'Allmend, Gendarmerie), avec aussi le contournement de la D662 et enfin, avec le reste de l'agglomération.

La Zone de la Faïencerie doit être relié à différents axes de circulation : la circulation navigable (la Sarre) et l'ensemble des circulations carrossables, cyclables et piétonnes (le contournement D 662, la rue Poincaré, la Passerelle René Ludwig, le boulevard des Faïenceries, le Pont des Alliés, la rue Foch, la rue des Tirailleurs, la rue du Champ de Mars, le giratoire de la zone industrielle).

Une fois ce périmètre réellement défini, on peut avancer vers des orientations générales, des partis d'aménagement et un programme permettant d'offrir un projet global avec un fort consensus et une adhésion générale.

LES ORIENTATIONS GLOBALES : il faut avant tout se poser un ensemble de questions

La Sarre doit-elle être au cœur du projet ?

La zone boisée doit-elle être préservée et valorisée ?

Le cours d'eau du Neschbach doit-il être valorisé et renaturé ?

Des éléments patrimoniaux bâtis sont-ils à conserver, à valoriser et à réaménager ?

Quels sont les bâtiments des différentes aires industrielles de la Faïencerie à garder ?

Quels sont les bâtiments de différentes structures et matériaux à conserver et à valoriser ? (recyclage)

La ferme doit-elle être conservée et valorisée ?

L'ensemble du projet doit-il inclure des zones dédiées à l'habitat, à l'artisanat, aux loisirs, aux sports, à la culture et au tourisme ?

Les activités commerciales doivent-elles se limiter uniquement à l'hébergement et la restauration ?

LES PARTIS D'AMÉNAGEMENT

Souvent, chacun, selon sa personnalité, ses sensibilités et ses désirs propres, propose des aménagements déjà trop figés avant un processus global de réflexion et d'aménagement.

Pour ce projet, il nous faut oublier le « JE » pour le « NOUS ». Le projet doit concerner et viser l'ensemble de la population de Sarreguemines, de l'Agglomération et soyons plus ambitieux, de la Moselle, de la Lorraine, du Grand Est et même à l'International avec notre localisation frontalière.

Pour donner une image, ce projet et les aménagements à réaliser doivent apporter une dynamique telle une goutte d'eau créant des ondes pour son territoire.

Un tel projet doit se baser sur une vraie identité et unité avec un socle fort lié à notre passé et une réelle vision éclairée et ambitieuse de l'avenir.

Aujourd'hui, sur les premiers travaux du EPFGE (Etablissement Public Foncier de Grand Est), je me permets une réflexion sur le choix délibéré et totalement gratuit de disposer une trame carrée, posée sans fondement sur ce futur quartier avec quasi seul optique la création de logements. 900, 600, 400...!

Ce tracé de frontières rectilignes « à l'américaine dans de gigantesques déserts », appliqué à un « mini-espace » uniquement constitué de courbes naturelles (Sarre, ruisseau et topographie vallonnée) ne présente aucun fondement et ancrage à « l'intelligence » de ces lieux (patrimoine historique, naturel et culturel du site).

Les éléments structurants en présence sont à géométrie variable, constitués par les différents bâtiments enchevêtrés de la Faïencerie, de la Ferme et de son parcellaire, de la zone boisée et de son ancien dispensaire, du cours d'eau sinueux du Neschbach et des circulations internes et périphériques existantes dans cette zone.

On peut s'interroger sur le fondement de ces travaux d'études, bien trop anticipés, et qui ne font pas sens avec la création d'un comité consultatif. Cela donne un sentiment de projet déjà ficelé.

Ce projet doit se construire et satisfaire en premier lieu, ceux qui vont le penser aujourd'hui et le faire vivre demain.

B - NOTE D'INTENTION ET PROGRAMME

PROJET DE LA FAÏENCERIE DE DEMAIN ET OBJECTIFS

CRÉER UNE DYNAMIQUE CULTURELLE, ÉCONOMIQUE, SOCIALE ET ENVIRONNEMENTALE AU CŒUR DE NOTRE VILLE DE SARREGUEMINES, DE LA C.A.S.C. ET SES HABITANTS, ET MÊME DE LA MOSELLE, DE LA LORRAINE ET PLUS ENCORE.

Chaque semaine ou chaque week-end, il doit se passer un évènement majeur au cœur de Sarreguemines pour une attractivité reconnue et incontournable.

Mesdames, Messieurs,

Participant au comité consultatif du projet des faïenceries, je me suis profondément inspiré du site bien que mes obligations professionnelles ne me permettent pas toujours d'assister aux réunions. Sarregueminois, j'apprécie particulièrement cette ville. Aujourd'hui, habitué des commerces de la cité et participant très régulièrement aux diverses manifestations culturelles, sportives et commerciales, je souhaiterais davantage m'investir et mettre mon parcours professionnel au service de ma ville et de son attractivité.

Un tel site et projet mérite qu'on le sillonne, qu'on le regarde voire qu'on l'écoute de toute part pour en déceler toute **l'intelligence et le potentiel**. C'est ce que j'ai fait depuis plus d'un an.

Ce site est adossé à la Sarre sans fort lien réel. Sa place entre la ville historique au Sud et les grandes zones de commerce, d'industrie et d'habitat au Nord et à l'Ouest et bordé par la D 622 à l'Est en fait un espace stratégique de choix à inventer et à dynamiser pour la ville de Sarreguemines de demain. **En effet nous avons une chance incroyable de disposer d'un tel espace qui devra faire de Sarreguemines à l'avenir, la ville phare de l'Est Mosellan**

Ce site doit devenir le poumon au sens propre comme au sens figuré de la ville avec la nature omniprésente et une attractivité locale, départementale, régionale et même nationale et internationale pour faire rayonner la ville de Sarreguemines et son agglomération.

Le projet global pour son ancrage dans le territoire doit garder les bases historiques, culturelles et naturelles de cet espace. Ainsi, la Faïencerie, la Sarre, Le Bois, la Ferme et le Neschbach doivent être les piliers incontournables et fondamentaux du programme d'aménagement.

Pour ce site mais aussi pour le centre historique comme pour l'ensemble des zones commerciale, artisanale, industrielle et d'habitat, le projet doit apporter un faire-valoir et une attractivité : **« Chaque semaine et chaque week-end, il doit se passer un évènement au cœur de Sarreguemines »**

Avec cette orientation générale, ce sont les habitants et futurs habitants de la ville et de l'agglomération qui bénéficieront d'une cité et une agglomération énergiques et dynamiques avec une forte identité.

Suivront logiquement les commerces et les entreprises, les associations et les touristes et une population à nouveau en croissance.

Cette zone d'attractivité essaiera naturellement des retombées économiques et de nouvelles considérations de notre ville dans son département, sa région, son pays et au cœur de l'Europe.

Vue aérienne de la zone de la Faïencerie à aménager au cœur de la ville de Sarreguemines

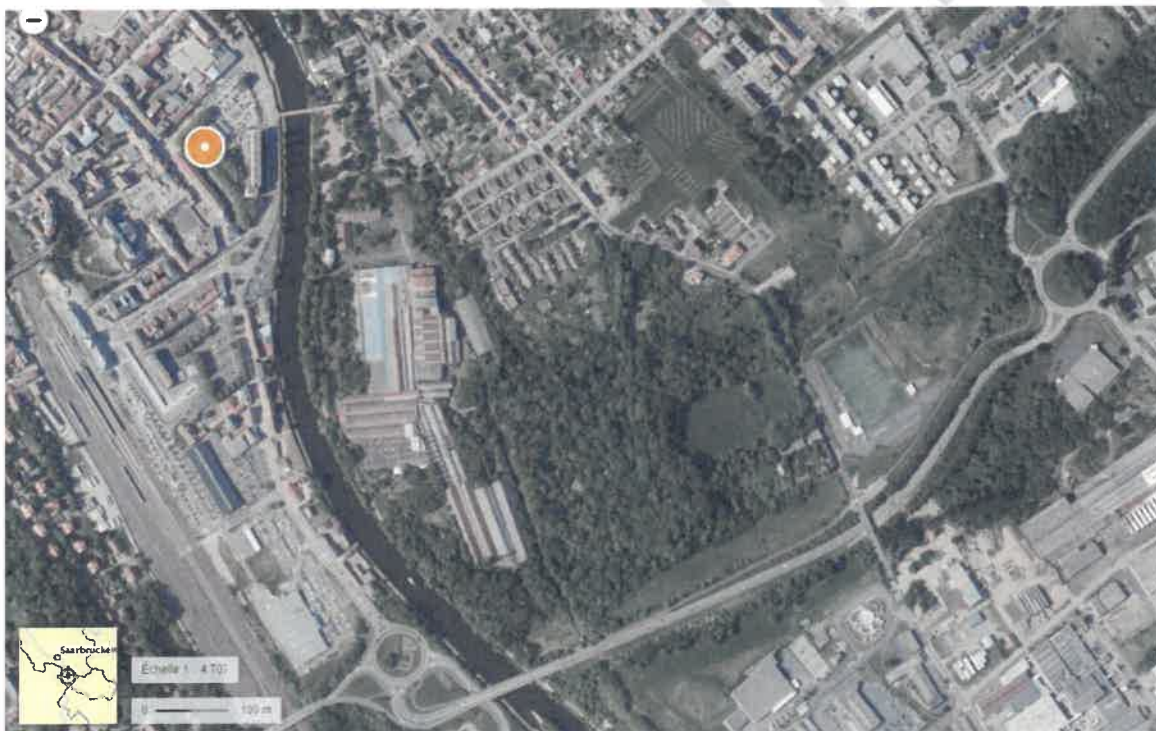

Il nous faut donc créer cette attractivité à partir du cœur de l'ancienne faïencerie qui accueillera à terme chaque semaine et chaque week-end une manifestation nouvelle avec à ses côtés des aménagements et structures permettant de consolider et développer cette attractivité.

Pour l'ensemble de la population locale et des environs, pour les scolaires, les associations, les clubs, les entreprises et les touristes, de Strasbourg à Luxembourg, de Sarrebruck à Nancy et Metz, et d'ailleurs encore, Sarreguemines doit se faire voir, entendre et visiter.

Le PROGRAMME

Une fois de réels partis d'aménagement définis et bien fondés, on peut imaginer un programme orienté vers ces différents aménagements et équipements :

Un Parc aux abords de la Sarre

Un Nouveau Musée vivant de la Faïencerie et des métiers d'art régionaux (la terre, le verre, le métal, le bois et le cuir)

Un nouvel Office du Tourisme

Une Halle de spectacles et de manifestations des faïenceries pouvant accueillir (expositions, foires, concerts, manifestations populaires sportives et artistiques)

Une Galerie d'art de la rue et de la nature

Une « manufacture » des Faïenceries (hôtel, restaurant, salle de conférences, casino...)

Une Pergola des Faïenceries (brasserie, food-truck, glacier, terrasse, kiosque, pétanque ...)

Des Eco-quartiers

Une Ferme pédagogique et une Maison de l'environnement

Une Zone artisanale qualitative

Une plaine sportive

Un parc accompagnant les berges du Neschbach

Autres quartiers d'habitation

Le Bois de la Faïencerie et du dispensaire (promenade, activités ludiques et sportives...)

Voici un beau et vaste programme. Et voici l'ensemble des questions principales à aborder.

- **Quels bâtiments à préserver et à valoriser ?**
- **Quels accès à privilégier et à créer ?**
- **Quel phasage à programmer et leur financement (recherche de financement public, mécénat et partenariat privé/public) ?**
- **Quels diagnostics et études préalables à réaliser :**
 - Diagnostic amiante, plomb, pollution des sols
 - Les matériaux existants à recycler et à valoriser (natures, quantités et stockages)
 - Un diagnostic floristique et faunistique de l'ensemble du site
 - Etude des flux de circulation actuels
 - Etudes archéologiques si besoin
 - Etude de portance des sols
 - Dossier Loi sur l'eau et DIG (Neschbach et Sarre)
 - Occupation illégale type jardins ouvriers
 - Identification des réseaux existants au niveau de la faïencerie et des anciennes circulations et pièces d'eau du bois autour de l'ancien dispensaire
 - Capacité du site à créer de l'énergie (photovoltaïque, turbine à eau...)

Renaissance de la Faïencerie

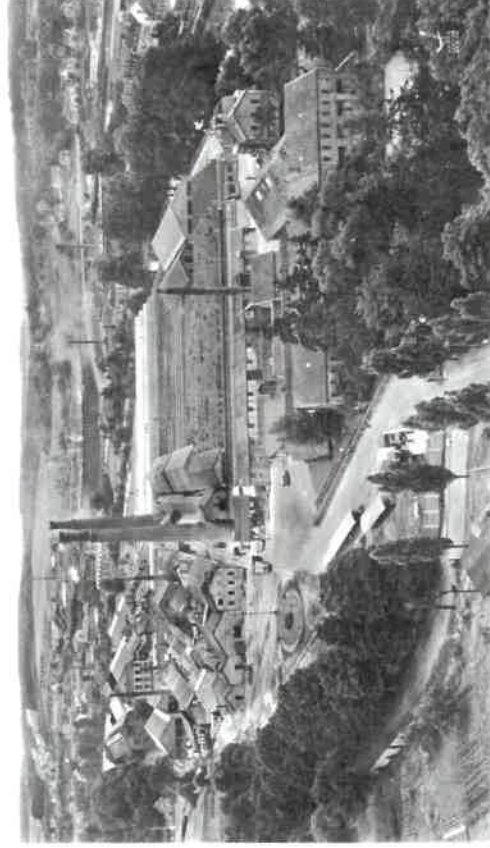

1870



2024 / 2054



2020

PROGRAMME ET DÉFINITION DES DIFFÉRENTS ESPACES

Préambule :

Avant toute chose, la Zone des Faienceries doit être un prolongement naturel du centre-ville et relié aux autres quartiers de Sarreguemines. Ainsi, cette zone doit présenter toutes les infrastructures de viabilisation, de circulation et de stationnement nécessaires au vu de sa future réalité et de ses activités. Ce nouveau quartier devra aussi intégrer une bonne gestion des eaux de pluie, de l'assainissement et porter une réflexion incontournable sur les économies d'énergie et même d'explorer les possibilités de créer de l'énergie.

Voici une proposition de 14 différents espaces bien identifiés pouvant constituer ce nouveau quartier.

Il est important au niveau du programme de fixer l'objectif général du projet ainsi que les différents espaces le composant avec leurs liens et articulations.

OBJECTIF GÉNÉRAL DU PROJET :

CRÉER UNE DYNAMIQUE CULTURELLE, ÉCONOMIQUE, SOCIALE ET ENVIRONNEMENTALE AU CŒUR DE NOTRE VILLE DE SARREGUEMINES POUR SES HABITANTS, LA C.A.S.C., LA MOSELLE, LA LORRAINE ET PLUS ENCORE.

Pour atteindre cet objectif, il faut être :

- conscient du vrai potentiel de ce site et en identifier son « intelligence »
- ambitieux pour sa ville et son territoire en associant patrimoine historique et usages modernes
- réaliste face à l'étendue du projet pour les décennies à venir et bien définir la hiérarchie des actions à mener

Esquisse N°IV ZONE DE LA FAIENCERIE



Sommaire

Le Parc des Rives de la Sarre	Page 6
La Faïencerie	Page 14
La Fabrique : Musée vivant de la faïencerie et des Arts régionaux de la terre, du verre, du métal, du bois et du cuir	Page 16
La Halle de la Faïencerie	Page 22
La Galerie des Arts de la rue et de la nature	Page 28
La Manufacture (hôtel, restaurant, salle de réunion, séminaires ...)	Page 34
La Pergola	Page 36
Le bois du dispensaire	Page 38
Les éco-quartiers	Page 44
La Ferme pédagogique et la maison de l'environnement	Page 48
Le Quartier 57.2 des artisans	Page 54
La Plaine des sports	Page 58
Le Parc des berges du Neschbach	Page 62
Zone d'habitation et jardins ouvriers	Page 66
Ensemble des circulations carrossables, cyclables et piétonnes – Parkings	Page 70
Gestion de l'eau	Page 71
Economies et production d'énergies	Page 72

Esquisse N°IV ZONE DE LA FAIENCERIE

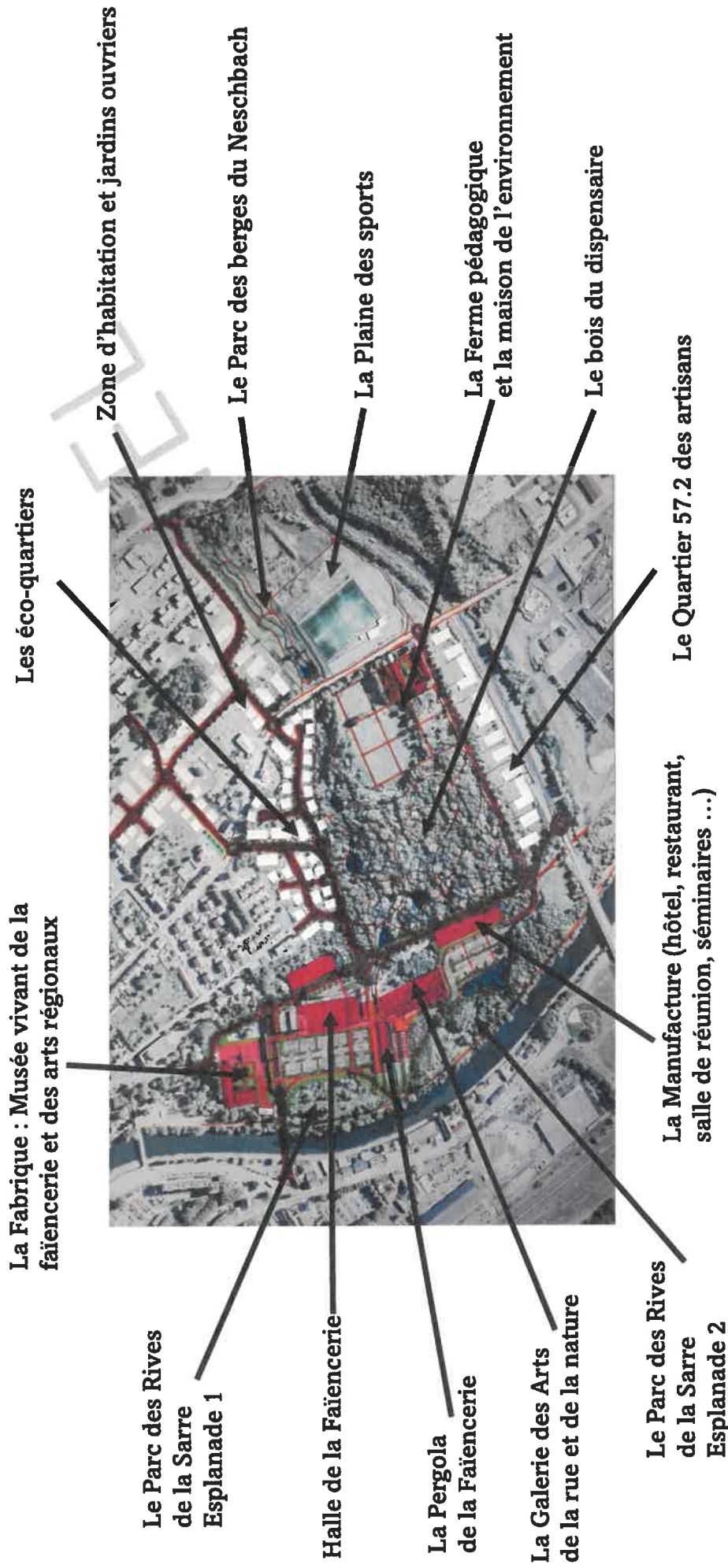

Le Parc des Rives de la Sarre

- Ce parc a une double vocation : relier activement les sarregueminois à leur cours d'eau et créer la jonction entre la ville historique et le nouveau quartier de la Faiencerie. Il est composé de 2 esplanades au niveau même de la Sarre offrant ainsi de larges espaces végétalisés destinés à :
- La promenade en bord de la Sarre avec des aires de repos, de pique-nique, de regroupement de personnes et de familles.
- La pratique des sports et activités d'extérieur diverses : beach-volley, foot-volley, ping-pong, fitness, basket à 3, badminton, frisbee, escalade, jeux d'enfants, aire de skate parc, jeux d'eau, pédalo, canoé,...
- L'accès aux différents aménagements et équipements du cœur de la zone des Faiencerries contigus.



Zone existante accueillant l'esplanade 1
du Parc des Rives de la Sarre



Zone existante accueillant l'esplanade 2
du Parc des Rives de la Sarre

Images de référence

PARC DES RIVES DE LA SARRÉ



Rive et parc végétalisé



Volley-ball



Skate-park



Partie de pêche

Esquisse du PARC DES RIVES DE LA SARRE

Esplanade 1

Esplanade 2



Images de référence

PARC DES RIVES DE LA SARRÉ



Rive et parc arboré



Aire de jeux



Basket de rue



Circulation sur berge

**Vues du côté des berges de la Sarre au niveau du
PARC DES RIVES DE LA SARRE**



Vues des berges de la Sarre à ouvrir



Vues des berges de la Sarre ouvertes

Images de référence

PARC DES RIVES DE LA SARRE



Pique-nique



Frisbee



Structure pour enfants



Activités sportives de plein-air

**Vues du chemin des berges avec mur à repousser pour créer le PARC DES RIVES DE LA SARRE
et berges végétalisées à ouvrir**



Vues de la Sarre à ouvrir



**Vue du mur en pierres calcaires naturelles avec
couvertines en gré à réutiliser dans le Parc**

Images de référence

PARC DES RIVES DE LA SARRE



Barbecue sur l'eau



Canoeé



Paddle



Pédalo

LA FAÏENCERIE

- La Faïencerie est le cœur de cette zone qui regroupe de nombreux aménagements et équipements. Cet espace doit créer la principale attractivité du site.
- 90% des espaces bâtis sont constitués d'anciens bâtiments de la Faïencerie à réhabiliter. Les voleries et parkings sont essentiellement implantés en lieu et place d'anciens bâtiments à démolir.
- Voici les 5 espaces composant ce cœur de la Faïencerie. Chacun d'entre eux par leur forte identité et leur diversité apporte une dynamique globale et génératrice d'une forte attractivité collective.
- ● **La Fabrique : Musée vivant de la Faïencerie et des arts régionaux de la terre, du verre, du métal, du bois et du cuir**
- ● **La Halle des Faïenceries (salons, foires, spectacles culturels ou sportifs ...)**
- ● **La Galerie des Arts de la rue et de la nature**
- ● **La Manufacture (hôtel, restaurant, amphithéâtre, réunions, séminaires, bowling...)**
- ● **La Pergola des Faïenceries**

Esquisse de LA FAIENCERIE

La Fabrique : Musée vivant de la
faïencerie et des Arts régionaux

Halle de la Faïencerie



Parkings

Le Parc des Rives
de la Sarre
Esplanades 1 et 2

La Galerie des Arts
de la rue et de la nature

La Pergola
de la Faïencerie

La Manufacture (hôtel, restaurant,
salle de réunion, séminaires ...)

LA FABRIQUE

Musée vivant de la Faïencerie et des Arts Régionaux de la terre, du verre, du métal, du bois et du cuir

- L'élément principal de ce site est représenté par le Musée vivant de la Faïencerie, fleuron de la ville de Sarreguemines.
- Pour encore plus d'attractivité, ce site accueillera également des arts de la terre, du verre, du bois, du métal et du cuir avec démonstration permanente, formation, parcours initiatique,
- Ce site sera composé à 50% des deux ateliers déjà existants à réhabiliter et de 50% de bâtiments neufs.
- Ce Musée disposera aussi d'une boutique regroupant les productions des différents artistes.
- On peut imaginer d'y reconstruire le jardin d'hiver du musée actuel de la Faïence par expérience immersive (virtuelle)
- Au cœur de ce Musée, on trouvera un jardin qualitatif de type béguinage visible de l'ensemble des bâtiments périphériques.



Ancienne fabrique et boutique

Images de référence

LA FABRIQUE : Musée vivant de la faïencerie et des arts régionaux de la terre, du verre, du métal, du bois et du cuir



Démonstration de modelage



Boutique



Démonstration de vannerie



Démonstration de soufflage de verre



Jardin d'hiver du musée actuel de la Faïencerie



**Ancien bâtiment de la direction et quai de chargement
vu de la rive gauche**



Ancien bâtiment de la direction



Vasque en pierre naturelle proche de l'ancienne fabrique et boutique

Images de référence

LA FABRIQUE : Musée vivant de la faïencerie et des arts régionaux de la terre, du verre, du métal, du bois et du cuir



Démonstration du travail du bois



Démonstration de ferronnerie d'art



Démonstration du travail du cuir



Exemple de jardin intérieur type béguinage

PROJET DES FAIENCERIES - Dominique CHARPENTIER Juillet 2023



Ancien bâtiment de direction



Mur avec couverture de pierre naturelle



Ancien quai de déchargement

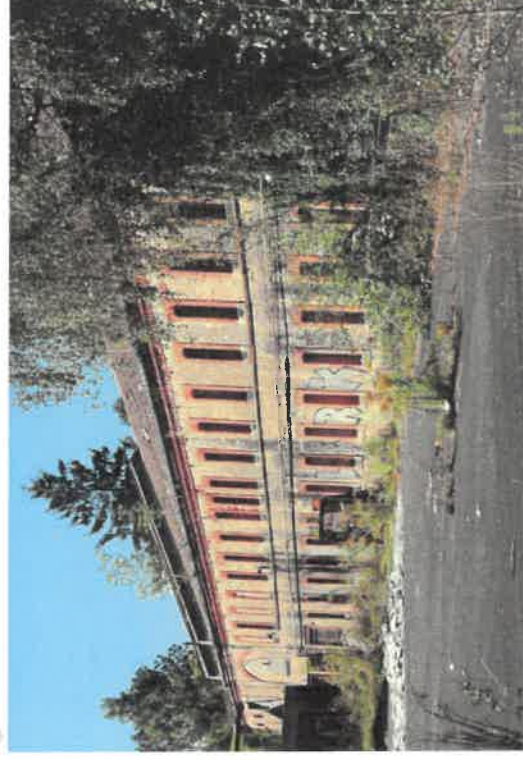

Ancienne fabrique et boutique

Images de référence

LA FABRIQUE : Musée vivant de la faïencerie et des arts régionaux de la terre, du verre, du métal, du bois et du cuir



Ferronnerie d'art



Moulage de verre



Moulage de faïence



Jardin clos

LA HALLE DE LA FAÏENCERIE

- Cet espace est destiné à accueillir chaque week-end et en semaine une animation à vocation économique, sportive, sociale ou culturelle afin de créer une attractivité permanente.
- Cette halle existante à réhabiliter et à aménager sera directement reliée à un centre administratif, culturel et technique qui peut être accueilli dans l'ancien hangar de stockage du kaolin voisin.
- Dans ce document, une liste non exhaustive d'exemples de manifestations pouvant être organisées est proposée.



Ancienne Halle de production existante : 70 m de long / 30+8 de large

Images de référence

LA HALLE DES FAÏENCERIES



Spectacle de cirque



Concert



Foire gastronomique



Salon du livre

PROJET DES FAÏENCERIES - Dominique CHARPENTIER - Juillet 2023



Atelier contigu à la halle



Ancienne zone de stockage du kaolin

Images de référence

LA HALLE DES FAÏENCERIES



Carnaval



Kappensitzung



Concours de billard



Concours de fléchettes

PROJET DES FAÏENCERIES - Dominique CHARPENTIER - Juillet 2023

Esquisse de la HALLE DE LA FAÏENCERIE

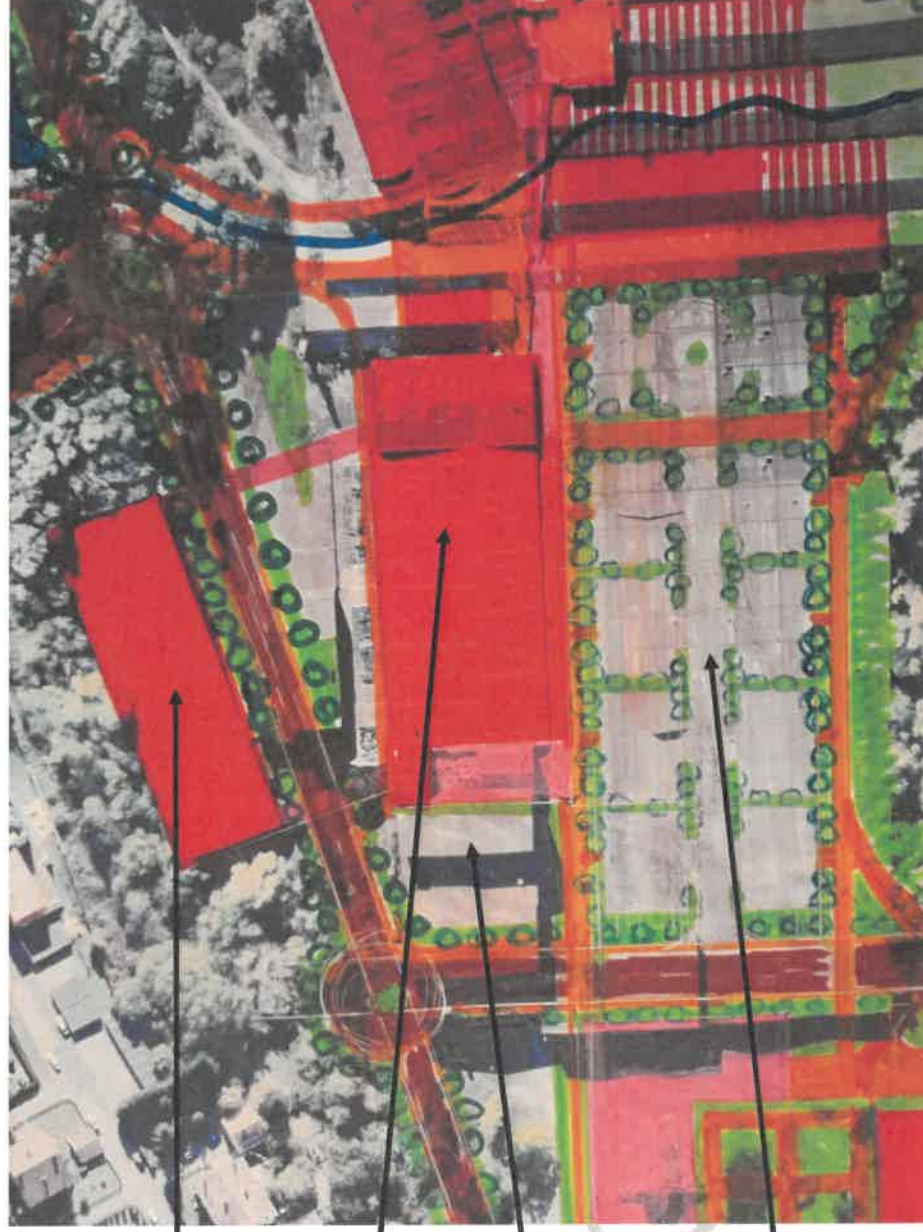

**Centre technique
et administratif**

La halle de la faïencerie

parkings bus

parkings voiture

Halle de la Faïencerie : Exemples de manifestations

- Salon du livre
- Salon de l'habitat
- Fête de la bière
- Fête des associations sportives et culturelles
- Salon de l'automobile (collections)
- Vide-greniers (4 saisons)
- Salon du bien-être , nature et jardins
- Foire aux métiers, écoles et recrutement
- Marché des producteurs locaux (4 saisons)
- Foire aux vins
- Salon des jeux (société, anciens, ...)
- Foire agricole
- Salon de la gastronomie
- Salon des antiquaires
- Salon du modélisme
- Concert (1 / mois)
- Sport (1 à 2 / mois)
-

LA GALERIE DES ARTS DE LA RUE ET DE LA NATURE

- Dans l'ancien bâtiment en structure béton voûtée et dans l'espace vert contigu, accueil d'artistes de Street art, Land art et Forest art.
- Les 2 ou 3 galeries réhabilitées comporteront des espaces d'exposition d'œuvres permanentes, un espace réservé à des œuvres temporaires et un espace à vocation initiatique et pédagogique.
- Le jardin extérieur et même le bois du Dispensaire accueilleront des œuvres de « land art » et de « forest art ». Dans ce jardin, on préservera et valorisera la dernière cheminée du site.



Ancien atelier haut, en voûte de béton et ses graffitis



Ancien atelier bas en voûte de béton et ses graffitis

Images de référence

LA GALERIE DES ARTS DE LA RUE ET DE LA NATURE



Bombage actuel dans la Faïencerie



Atelier pédagogique Graffiti (Primaires)

Atelier pédagogique Graffiti (Collégiens)



Bombage actuel dans la Faïencerie

Jardin de la Galerie des Arts de la Rue et de la Nature pouvant accueillir des œuvres de land art



Ancienne cheminée existante du site à intégrer dans le jardin des galeries avec présence d'œuvres de land art



Espace destiné à accueillir le jardin des galeries avec présence d'œuvres de land art

Images de référence

ŒUVRES DE LAND ART ET FOREST ART



Exemple de Land art



Exemple de Forest art



Exemple de Forest art



Exemple de Land art

Jardin de la Galerie des Arts de la Rue et de la Nature et bois du dispensaire pouvant accueillir des œuvres de land art et forest art



Espace destiné à accueillir le jardin des galeries avec présence d'œuvres de land art



Bois du Dispensaire destiné à accueillir des œuvres de forest art

Images de référence

LAND ART ET FOREST ART PEDAGOGIQUE

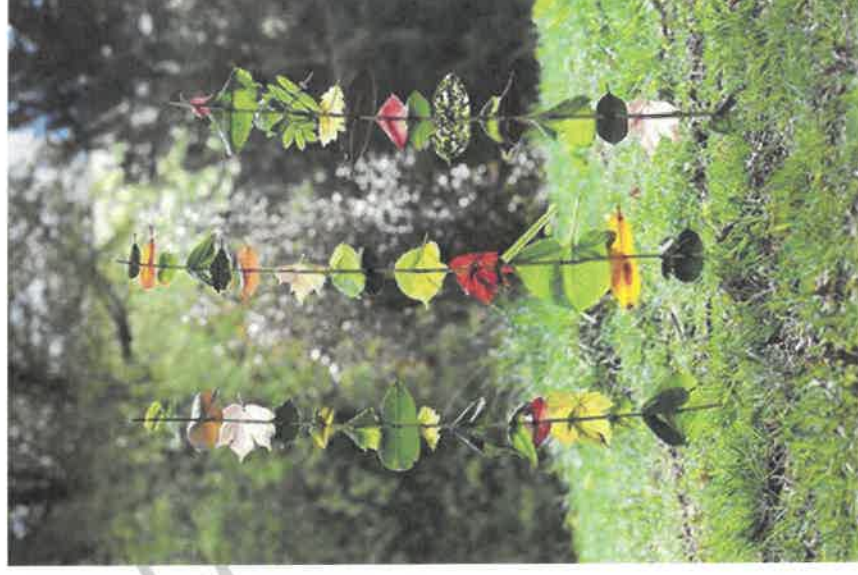

Ateliers de land art et forest art pédagogique

LA MANUFACTURE : HÔTEL, RESTAURANT, SALLE DE RÉUNIONS, SÉMINAIRES, AMPHITHÉÂTRE

- La manufacture trouve sa place dans l'ancien vieil atelier composé de parement briques et d'une structure métallique et verrière. Cette manufacture a vocation d'accueillir un hôtel, un restaurant, des salles de conférences, un amphithéâtre, des salles de réunion et de séminaire. Et pourquoi pas un bowling, une salle de sports, des spas, jacuzzis...



Ancienne fabrique avec verrière : longueur 112 m

Images de référence

LA MANUFACTURE : Hôtel, Restaurant, Amphithéâtre, Salle de réunion, Spa, Bowling ...



Amphithéâtre



Salle de restaurant



Spa



Salle de réunion



Bowling



Hall d'hôtel

LA PERGOLA

- Le complexe de la Pergola investit l'ancien bâtiment à ossature métallique avec verrière.
- On y trouvera une brasserie et snack/bar/glacier pour les usagers de la Halle, du Parc des rives de la Sarre et des Musées.
- Sous la Pergola, on trouvera une ambiance de jardin luxuriant accroché aux structures existantes et traversé par le cours d'eau Neschbach renaturé.
- Dans cette Pergola, une place est réservée à un boulodrome ouvert ou couvert.



Ancien atelier constitué d'une structure métallique et d'une verrière

Images de référence LA PERGOLA



Pergola végétalisée et placette



Pergola végétalisée



Pergola végétalisée et mobilier



Terrain de pétanque sous pergola

LE BOIS DU DISPENSAIRE

- Le bois du Dispensaire représente un écrin naturel au cœur de cette zone.
- Ce bois a pour vocation la balade en forêt offrant différentes activités nature possibles (course d'orientation, parcours de santé, accro-branches, parcours botanique, marche, vélo...)
- Ce bois est traversé par le Neschbach qui sera réhabilité, renaturé. Cette mise en valeur comportera différentes pièces d'eau pour aboutir à nouveau et officiellement dans la Sarre en parcourant le nouveau site des Faienceries, la Pergola et terminera en cascade au niveau du Parc des Rives de la Sarre.
- Ce bois présente encore des voies de circulation identifiables à réutiliser.
- Les ruines du dispensaire seront retraitées sobrement et constitueront un agrément dans le bois.
- Les arbres d'intérêt biologique et écologique seront préservés après inventaire botanique et un repérage topographique. L'inventaire botanique sera associé à un diagnostic sanitaire. Ainsi, les arbres de faible longévité et présentant des maladies (surtout les frênes) seront supprimés et remplacés par de jeunes plants forestiers adaptés. Les arbres remarquables bénéficieront d'un toilettage et seront la base naturelle d'un parcours botanique.

Images de référence

LE PARC DU DISPENSAIRE



Sentier pédestre



Sentier cyclable



Initiation accrobranches



Sentier initiatique pieds nus avec différents matériaux

Esquisse du PARC DU DISPENSAIRE

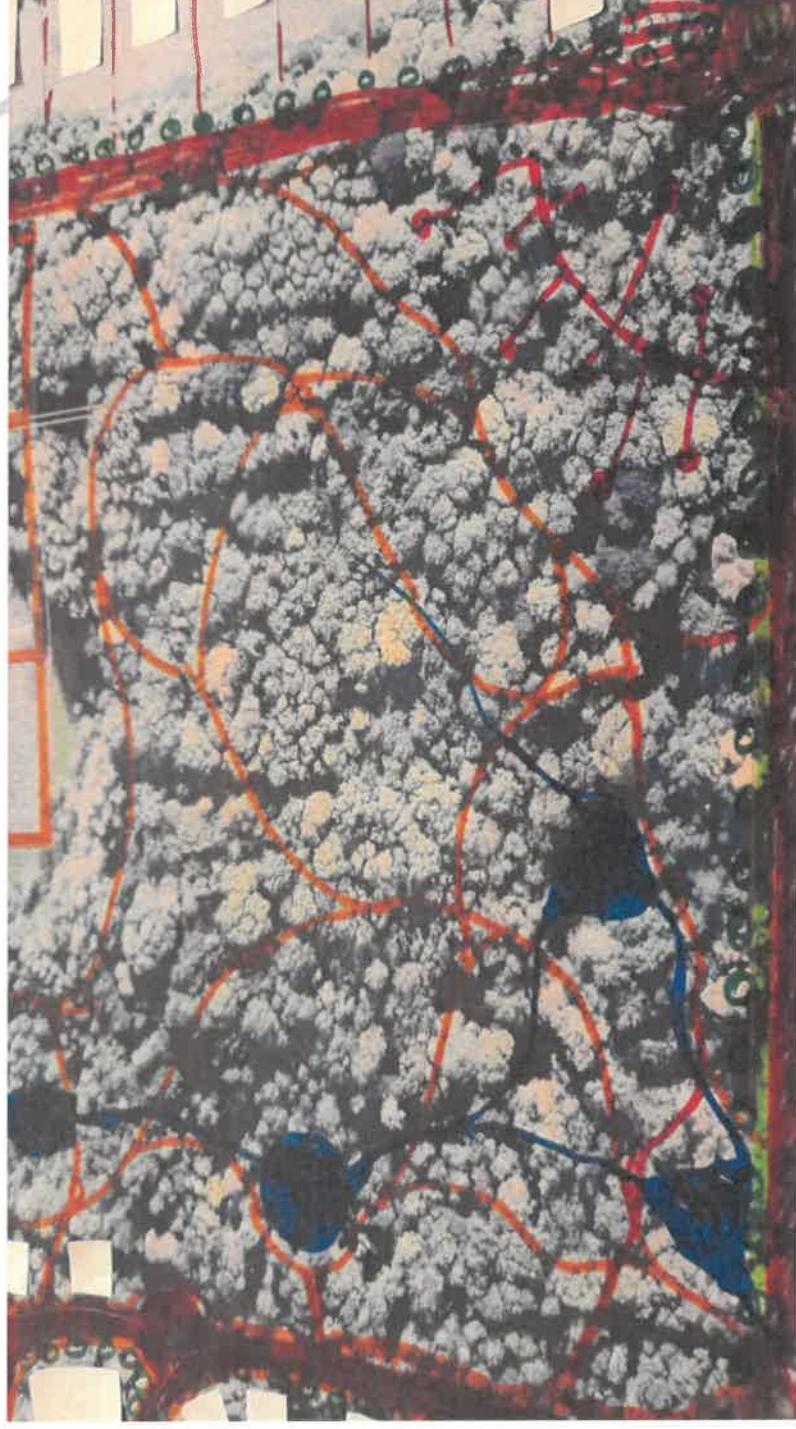

Parcours botanique

Course d'orientation

Parcours de santé

Accrobranches

Sentiers pédestres et cyclables distincts, le Neschbach renaturé et des pièces d'eau

Images de référence

LE PARC DU DISPENSAIRE



Parcours de santé



Accrobranches



Course d'orientation avec QR Code



Parcours botanique

Eléments existants dans le PARC DU DISPENSAIRE



Maisonnette proche de la Faïencerie



Ancien mur d'enceinte du Dispensaire



Allée encore identifiable



Ancienne glacière



Ancien potager du Dispensaire



Ancien mur d'enceinte du Dispensaire



Derniers éléments bâtis existants du Dispensaire



Exemple de renaturation du Neschbach



Exemple de pièce d'eau à créer



Exemple de pièce d'eau à créer



Exemple de renaturation du Neschbach

LES ÉCO-QUARTIERS

- Cet espace se localise entre la Faïencerie et la rue Edouard Jaunez et entre la cité des Faïenceries et le bois du Dispensaire.
- Cet espace peut accueillir 2 éco-quartiers destinés à offrir un nouveau type d'habitat plus respectueux de l'environnement pour les sarregueminois et la population destinée à travailler sur cette nouvelle zone d'activités.
- Naturellement, ces deux éco-quartiers sont séparés par la double allée des marronniers existante. Elle sera réhabilitée et uniquement destinée à l'usage piéton et cyclable au cœur de ces quartiers.

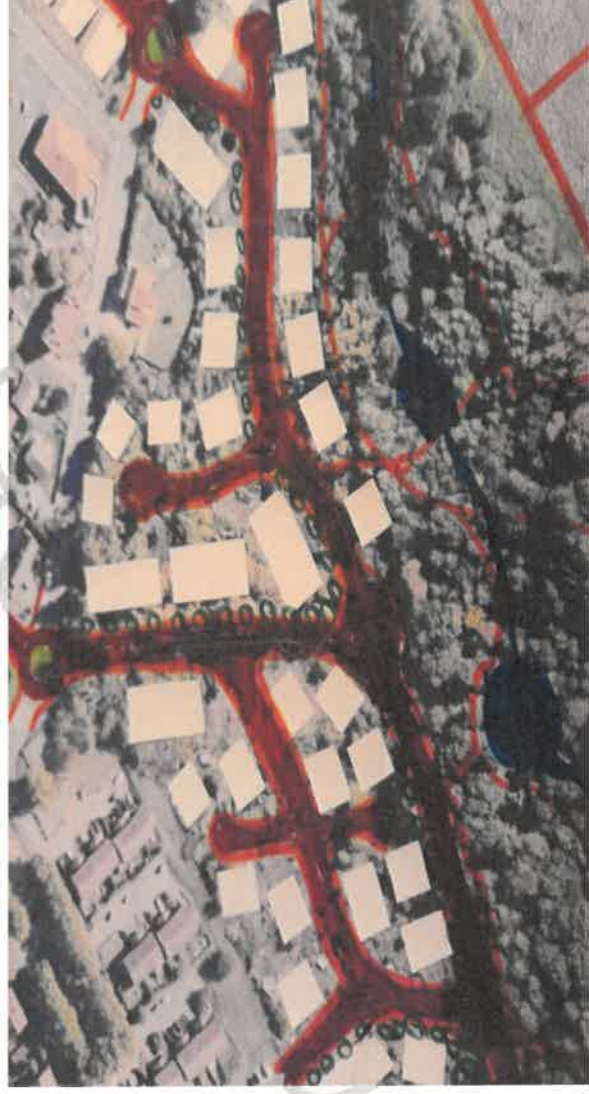

Esquisse des éco-quartiers 1 et 2 séparés par l'allée des marronniers

Images de référence LES ÉCO-QUARTIERS



Espaces verts communs dans un éco-quartier



Allée piétonne dans un éco-quartier



Friche et jardins ouvriers sauvages à l'ouest de l'allée des marronniers



Allée des marronniers



Friche et jardins ouvriers sauvages à l'est de l'allée des marronniers

Images de référence

LES ÉCO-QUARTIERS



Allée piétonne et cyclable dans un éco-quartier



Espaces verts communs dans un éco-quartier

LA FERME PÉDAGOGIQUE ET LA MAISON DE L'ENVIRONNEMENT

- Les bâtiments de l'ancienne ferme seront réhabilités en ferme pédagogique, en maison de l'environnement et en locaux techniques.
- Adossé au bois du Dispensaire, cet espace est destiné à accueillir :
 - * l'ensemble des éléments représentatifs d'une ferme avec sa basse-cour et des petits animaux.
 - * la Maison de l'Environnement comprenant un point de vente, des espaces d'expositions et des ateliers pédagogiques
 - * des locaux techniques pour abriter du matériel, des outils, un pressoir, un alambic...
 - * des parcelles aménagées en potager et verger pour une véritable production locale



Ancienne maison d'habitation de la Ferme



Ancienne grange de la Ferme

Images de référence

LA FERME PÉDAGOGIQUE ET LA MAISON DE L'ENVIRONNEMENT



Ferme pédagogique et basse-cour



Ferme et potager pédagogique



Ferme et potager pédagogique



Ferme et petits animaux

Esquisse de la FERME PÉDAGOGIQUE ET LA MAISON DE L'ENVIRONNEMENT

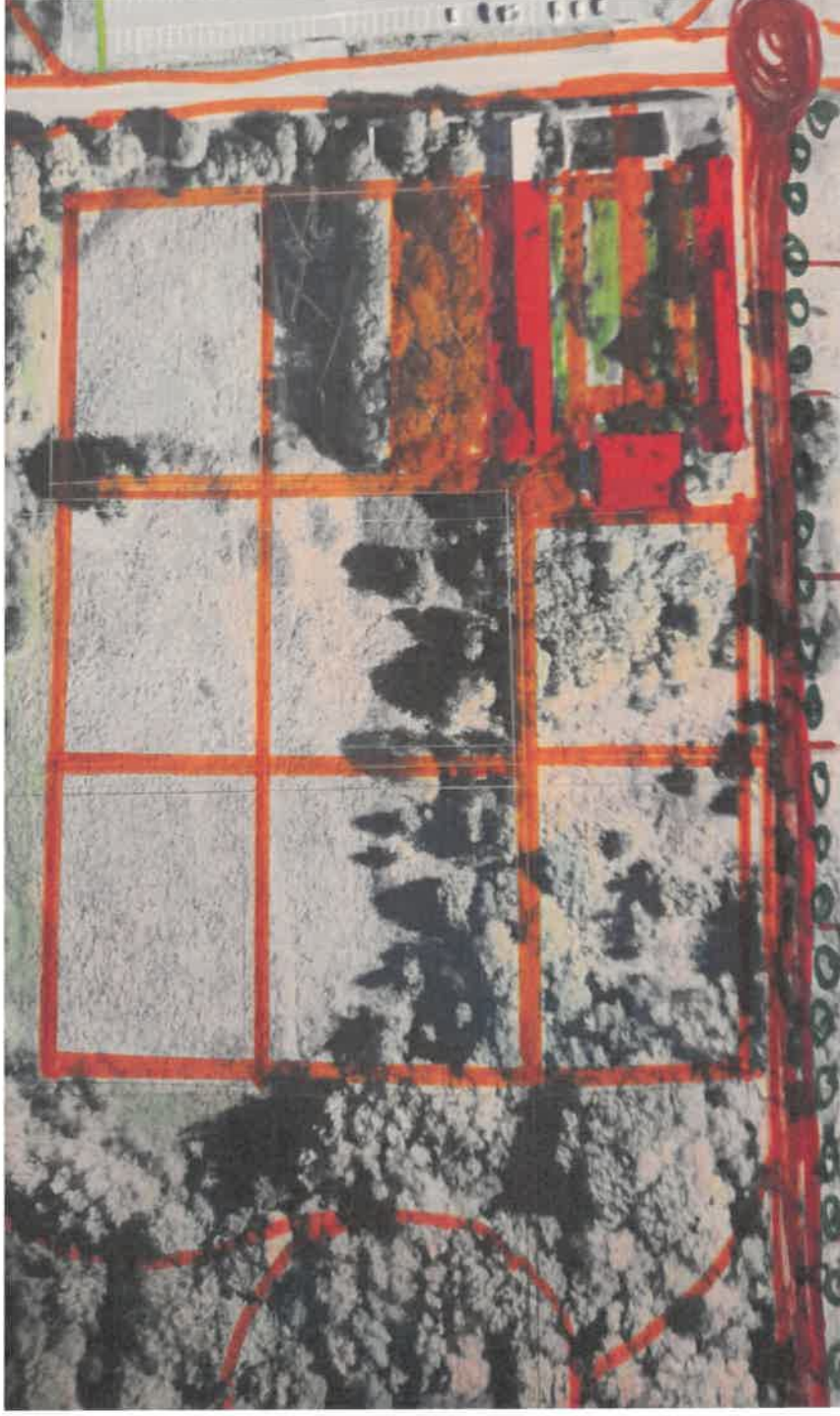

Images de référence

LA FERME PÉDAGOGIQUE ET LA MAISON DE L'ENVIRONNEMENT



Démonstration de plantation d'une haie



Démonstration de plantation d'un arbre



Potager pédagogique



Serre pédagogique

La Ferme pédagogique et la maison de l'environnement



Ancien champ aux abords de la ferme



Ancienne maison des métayers de la ferme



Tunnel de production maraîchère



Verger de haie fruitière



Verger de hautes tiges



Planche maraîchère

LE QUARTIER 57.2 DES ARTISANS

- Cet espace bénéficie de la visibilité commerciale depuis la voie de contournement ainsi que de la vue sur le bois et la ferme. Cet espace est destiné à accueillir des artisans représentatifs et significatifs au niveau local.



Esquisse du QUARTIER 57.2 DES ARTISANS

Images de référence

LE QUARTIER 57.2 DES ARTISANS



Le quartier 57.2 des Artisans



Vue de la parcelle destinée au Quartier 57.2 des artisans, au niveau de la Ferme



Vue du futur Quartier 57.2 des artisans depuis la voie de contournement offrant une belle visibilité commerciale

Images de référence

LE QUARTIER 57.2 DES ARTISANS



LA PLAINE DES SPORTS

- Dans la continuité du stade de football, cet espace peut accueillir différents aménagements sportifs tels que des terrains de tennis, un plateau omnisport, un parcours de vélo cross...



Esquisse de la PLAINE DE JEUX

Images de référence LA PLAINE DE JEUX



Vélo-cross



Plateau omnisports

La Plaine des Sports



Terrain de foot et son parking existant



Terrain vague entre le terrain de foot, le Neschbach, la gendarmerie et la voie de contournement

Images de référence

LA PLAINE DE JEUX



Tennis extérieur



Piste d'auto-cross de modélisme

LE PARC DES BERGES DU NESCHBACH

- Ce parc de forme très longiligne accompagne le cours d'eau du Neschbach qui le parcourt de ses méandres. Ce parc, situé dans une cuvette naturelle bien marquée, crée aussi un lieu pour la circulation douce entre l'ensemble des espaces de la faïencerie et les zones d'activités au nord de Sarreguemines.



Esquisse du PARC DES BERGES DU NESCHBACH

Images de référence

LE PARC DES BERGES DU NESCHBACH



Cour d'eau champêtre avec plantations



Cour d'eau champêtre avec plantations et circulations piétonnes

Le Neschbach actuel



Images de référence

LE PARC DES BERGES DU NESCHBACH



Cour d'eau champêtre avec seuil d'oxygénation



Cour d'eau champêtre avec retenue d'eau

ZONE D'HABITATION ET JARDINS OUVRIERS (Réserve foncière)

- Cet espace est destiné à accueillir un quartier à vocation d'habitations variées en lien avec les quartiers voisins de la gendarmerie, de la cité des faïenceries, des futurs écoquartiers, de la cité de l'Allmend et du parc des berges du Neschbach. On pourra également y trouver des jardins familiaux ou partagés.



Esquisse de la ZONE D'HABITATION ET JARDINS OUVRIERS

Images de référence

LE QUARTIER D'HABITATION AVEC JARDINS OUVRIERS



Exemple d'habitat collectif



Exemple d'habitat individuel



Exemple de jardins ouvriers

Zone d'habitation et jardins ouvriers (réserve foncière)



Parcelle donnant sur la rue des Tirailleurs



Parcelle donnant sur la résidence du Zodiaque et Gendarmerie

Images de référence

LE QUARTIER D'HABITATION AVEC JARDINS OUVRIERS



Exemple d'habitat individuel



Exemple d'habitat collectif



Exemple de jardins ouvriers

ENSEMBLE DES CIRCULATIONS CARROSSABLES, CYCLABLES ET PIÉTONNES - PARKINGS

- L'ensemble du site de par son rôle et sa localisation devra offrir :
 - des circulations carrossables, cyclables et piétonnes adaptées afin de relier les différents espaces de la zone de la Faïencerie mais aussi l'ensemble des quartiers environnants et tout particulièrement le centre-ville historique.
 - des parkings qualitatifs de circonstance pour les résidents de la zone qui y travaillent mais aussi pour les différents types de visiteurs qui rejoignent le site en voiture et en bus.



Exemple de circulations carrossables, cyclables et piétonnes végétalisées



Exemple de parking végétalisé avec noues

GESTION DES EAUX

- Ce projet qui devra être exemplaire de par son impact environnemental, devra aussi répondre à une gestion et une utilisation des eaux de pluie, de ruissellement et des eaux usées.
- Ainsi, un bassin permettant la gestion des eaux de pluie de bâtiments, des circulations et des parkings de la Faïencerie sera aménagé. Ce bassin constitue aussi un élément d'agrément pour la ZA (plan d'eau) et une réserve pouvant servir à l'irrigation des plantations et même à la climatisation des bâtiments.
- L'utilisation raisonnée de l'eau potable devra figurer dans tous les programmes des différents projets.
- L'assainissement de la Zone devra s'intégrer de manière réfléchie au réseau existant.
- On l'a vu dans ce projet, l'eau peut aussi constituer une source d'énergie.



Exemples de bassins tampons paysagers pour eaux pluviales

ÉCONOMIES ET PRODUCTION D'ÉNERGIE

- La création d'un nouveau quartier doit s'inscrire dans une réflexion globale d'économie et de production d'énergie. Ainsi, un soin particulier sera accordé au choix des différents matériaux pour l'isolation des façades et des toitures.
- Une chaufferie centrale doit être privilégiée.
- Le site offre un potentiel important de production d'énergie photovoltaïque ou hydraulique.



Panneaux photovoltaïques sur toitures



Micro centrale hydro-électrique



Panneaux photovoltaïques sur façades

D – ET MAINTENANT COMMENT AVANCER ?

L'ancien site industriel des Faïenceries va bientôt se voir attribuer le titre de :
« Z.A.C. des Faïenceries ».

Ce « Z.A.C. » ne fait pas rêver mais c'est sa dénomination juridique et urbanistique, et il faut passer par là...

« Le Quartier de la Faïenceries », « La Nouvelle Faïencerie » ou une autre dénomination devra s'imposer comme une identité forte voire une marque.

Le travail commence vraiment maintenant.

Pour les études, le suivi et la réalisation de ce projet, deux orientations se présentent :

Soit, on externalise l'ensemble à un bureau qui sera toujours trop loin des yeux et donc trop loin du cœur sans réelle responsabilité de son devenir

Soit, on crée un groupe pluridisciplinaire (Sarreguemines et C.A.S.C.) pour prendre en charge la responsabilité de mener ce projet afin de satisfaire en premier lieu ceux qui vont le penser aujourd'hui pour le faire vivre également demain avec les usagers.

La seconde solution me semble la plus responsable et pérenne.

Faisons confiance aux forces vives locales qui auront à cœur de concevoir et d'animer ce quartier d'avenir.

la Gazette

des communes • des départements • des régions

Treize pages spéciales
Loi de finances
pour 2023 : focus
sur le volet
« collectivités » p. 48

Friche industrielle
à Hellemmes-Lille
(Nord)

AMÉNAGEMENT

Les friches, une mine d'or à l'heure du ZAN

p. 30

Patrimoine

Bâti ancien et rénovation
énergétique, le choc des cultures

p. 6

Mutuelles

Les cotisations santé
des territoriaux à la hausse

p. 11

Violences conjugales

De l'urgence d'un suivi
contre la récidive

p. 36

INTERCOMMUNALITÉS



P.6 DOSSIER

BÂTIMENTS PUBLICS : OBJECTIF RÉNOVATION ÉNERGÉTIQUE

© iStock/Getty Images

MENSUEL ÉDITÉ PAR INTERCOMMUNALITÉS DE FRANCE - www.intercommunalites.fr - 5,50 €

DANS L'ACTU

04

PRIX DE L'ÉNERGIE :
QUELLES AIDES POUR
LES COLLECTIVITÉS EN
2023 ?

TRISTE

16

**BIENS SANS
MAÎTRE OU BIENS
EN ÉTAT D'ABANDON
MANIFESTE**

FOCUS

18

**UNE DIVERSITÉ
DE RÉALITÉS
INTERCOMMUNALES
EN ÎLE-DE-FRANCE**



mission
interministérielle
pour la qualité
des constructions
publiques

La qualité s'invente et se partage

Février
2023

numéro

32

Annule et
remplace le
Médiations
n° 17

médiations

La maîtrise d'œuvre des opérations de réhabilitation de bâtiment

Sommaire

I. La notion d'opération de réhabilitation

II. Les missions de maîtrise d'œuvre en réhabilitation

1. La "mission DIAG" : les "études de diagnostic" dans le code de la commande publique

Quel est l'objectif de la "mission DIAG" ?

Quel est le contenu de la "mission DIAG" ?

a. Relevés et analyses de l'ouvrage à réhabiliter, bâti et site

b. Faisabilité de l'opération - scénarios d'utilisation

À qui peut-on confier la "mission DIAG" ?

2. La mission de base en réhabilitation

Le contenu de la mission de base

III. Les modes de dévolution des marchés de maîtrise d'œuvre de réhabilitation

1. La procédure adaptée en maîtrise d'œuvre

2. Les procédures formalisées

La procédure avec négociation

La procédure du dialogue compétitif

3. Le concours de maîtrise d'œuvre en réhabilitation

Quand le concours est-il obligatoire ?

Quand le concours reste-t-il judicieux en réhabilitation ?

À quel niveau d'études lancer un concours pour une opération de réhabilitation ?

IV. La négociation du marché de maîtrise d'œuvre

V. La "mission DIAG" et la "mission de base" confiées à un ou deux prestataires

1. La "mission DIAG" et la "mission de base" confiées à un même prestataire

La "mission DIAG" et la "mission de base" confiées à un même prestataire dans le cadre d'un seul marché

La "mission DIAG" et la "mission de base" confiées à un même prestataire dans le cadre d'un accord-cadre

L'utilisation de l'accord-cadre pour la maîtrise d'œuvre en réhabilitation

2. La "mission DIAG" et la "mission de base" confiées à deux prestataires distincts

VI. Droits attachés au bâti réhabilité

Annexes : 1. Selon le mode de consultation, nature de l'éventuelle prestation à fournir

2. Organisation des études entre le maître d'ouvrage et le maître d'œuvre

POURQUOI ?

L'agriculture urbaine doit permettre aux habitants des quartiers prioritaires de la politique de la ville d'accéder à une alimentation saine et durable.

POUR QUI ?

Certains de ces habitants, souvent en situation de précarité, se sont éloignés de l'importance du « bien-manger ». Avec ces projets, ils peuvent se reconnecter à la nature.

COMMENT ?

La production agricole dans ces quartiers est multiforme et un écosystème se met en place avec l'implantation de microfermes, pâturages, maraîchages...

Alimentation

L'agriculture urbaine germe dans les quartiers prioritaires

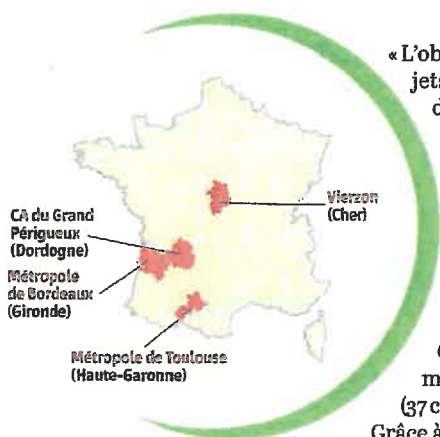

« L'objectif de tous les projets d'agriculture urbaine dans les quartiers prioritaires est une appropriation du message autour du "bien-manger", même pour les plus fragiles. Mais il faut rendre abordable cette alimentation saine, estime Gaëtan Cognard, conseiller métropolitain à Toulouse (37 communes, 806500 hab.).

Grâce à des formations et à des chantiers d'insertion, des filières se constituent et impulsent un changement de paradigme. Il y a une vraie appétence de la part des habitants. » Portant des enjeux sociaux, économiques et environnementaux, l'agriculture urbaine, sous de multiples formes, est en plein développement.

UNE APPARENTE COMPLEXITÉ

Fermes urbaines, microfermes, pâturages, grainothèques, champignonnières dans des parkings délaissés... la production agricole prend de l'ampleur tout comme le volet « transformation », avec des légumeries et autres épiceries basées sur l'économie circulaire.

L'Agence nationale pour la rénovation urbaine, l'Anru, a contribué à ce développement en lançant, il y a trois ans, l'appel à projets « quartiers fertiles », dans des secteurs concernés par le Nouveau Programme

national de renouvellement urbain (NPNRU) et a permis qu'un écosystème voie le jour sur ces questions. Portés par 54 collectivités, 26 associations, onze entreprises privées, cinq bailleurs sociaux et deux régies de quartier, les projets rassemblent de nombreux acteurs locaux.



AVANTAGE

Les projets réunissent de nombreux acteurs dans un écosystème dynamique.



INCONVÉNIENTS

- Les projets sont très techniques.
- Leur modèle économique peine à être rentable et l'Anru ne les aide qu'au lancement.

Ainsi, le projet « boucle fert'isle » de la communauté d'agglomération du Grand Périgueux (43 communes, 103 200 hab.) repose sur l'interco, un syndicat mixte chargé du plan alimentaire territorial, des associations locales, un bailleur social, un lycée agricole et la chambre d'agriculture. Selon la cheffe de projet, ce consortium d'acteurs, qui ne se seraient pas rencontrés sans le dispositif de l'Anru, a permis un dynamisme dans le déploiement de cette opération multiforme.

Ce projet de 312 000 euros, à moitié financé par l'Anru, s'articule autour d'études en vue de la création de microfermes urbaines, du développement d'une nurserie maraîchère produisant des plants et de deux jardins collaboratifs à vocation nourricière.

Etude des sols, pollution, protection de certaines espèces ou choix du type de production le plus efficace, l'agriculture urbaine apparaît complexe dans



Dans le volume de chacun des bas-côtés réhabilités, a été créée une mezzanine ouverte, réalisée en plancher collaborant alliant un bac à une dalle de béton coulé.

Economie circulaire Un béton vertueux bientôt coulé à Gennevilliers

L'usage de ciment, granulats et eau entièrement issus du recyclage fait du projet de Seqens et Holcim une première mondiale.

Nommé Recygénie, le projet de construction porté par le bailleur social Seqens (groupe Action Logement) sur l'îlot Brenu à Gennevilliers (Hauts-de-Seine) est né d'un partenariat d'innovation. « Depuis deux ou trois ans, nous discutons avec Action Logement pour traduire en actes notre volonté commune de mettre en œuvre des solutions à l'impact environnemental plus faible », raconte François Petry, DG de Holcim France. Un projet en phase avec la philosophie de Seqens : « Nous sommes une jeune entreprise à mission qui a inscrit l'innovation dans sa raison d'être, confirme Stéphane Dauphin, son directeur général. Nous nous devons d'être au rendez-vous de la stratégie nationale bas carbone en 2050, et même dès 2040 selon les ambitions d'Action Logement. Cela dépend certes de notre détermination, de nos moyens, de notre capacité à concevoir et à faire, mais nous savons aussi que sans l'écosystème du bâtiment et ses industriels, nous n'y arriverons pas. »

Holcim a donc proposé à Seqens un béton à base de granulats 100 % recyclés provenant de centrales à béton parisiennes et de divers déchets de démolition, notamment issus de l'ancienne résidence Brenu. Au total, près de 2200 t de ces granulats ont été préparées. L'eau utilisée pour la fabrication du béton provient, elle, exclusivement du circuit des eaux de « process » (nettoyage des équipements et des infrastructures de la centrale). Quant au clinker, 2000 t ont été fabriquées dans l'usine Holcim d'Altkirch (Haut-Rhin), à partir de 10 produits recyclés différents. L'assemblage de ceux-ci, allant des cendres de bois aux déchets du traitement des minéraux, a permis d'économiser environ 3000 t de ressources naturelles.

Atex pour la mise en œuvre du ciment. Avec ce clinker, et grâce à l'ajout d'autres composants recyclés comme le laitier, un ciment normalisé CEM III/A 42,5 N, moins carboné qu'un béton classique, a pu être réalisé. Avec l'agence d'architectes A26 BLM, le bureau d'études Ingea et le bureau de contrôle Qualiconsult, une Atex spécifique a été obtenue auprès du CSTB

pour sa mise en œuvre. « Nous avons décroché une Atex de cas "b" car nous sommes en avance sur la réglementation », précise François Petry. Legendre Ile-de-France sera chargé de mettre en œuvre ce béton dont le premier coulage est prévu à la fin du mois d'avril. Au total, 1600 m³ seront utilisés pour les voiles intérieurs et extérieurs, les façades matricées et les dalles des toitures-terrasses de deux immeubles de 76 logements en tout (sur les 220 que comprend le programme de l'îlot), qui seront édifiés sur cinq et six niveaux. Leur livraison est annoncée pour le dernier trimestre 2024.

« C'est une très belle opération et pour que nous puissions la renouveler, après avoir démontré sa réussite technique, il faudra industrialiser le process afin que les projets puissent se faire à des coûts plus abordables. Pour cela, il est notamment nécessaire de développer la filière de recyclage et le réseau industriel qui permettront de produire ce matériau au plus près des chantiers », explique Stéphane Dauphin. Pour Holcim, cette première expérience est une étape d'un processus plus global. « En parallèle de ce béton 100 % recyclé, nous développons des solutions décarbonées », rappelle François Petry. Car sur ce projet, ce n'est pas la décarbonation qui était visée mais bien le recyclage, et aucun chiffre d'économies de CO₂ n'a été fourni. « L'étape suivante consistera à combiner les deux approches pour des solutions décarbonées 100 % recyclées », assure le DG d'Holcim France. ● **Adrien Pouthier**



1 - Les déchets de démolition d'une ancienne résidence de l'îlot Brenu sont entrés dans la composition des granulats. 2 - Les deux nouveaux immeubles doivent être livrés au dernier trimestre 2024.



Aménagement - Urbanisme - Développement territorial

Réinventez vos territoires avec nos 60 meilleurs titres



territorial éditions

boutique.territorial.fr

F – QUI SUIS-JE ET POURQUOI UN TEL INTERET ?

Originaire de Grostenquin (centre Moselle), je me sens parfaitement intégré à la ville, à son environnement et son potentiel.

Papa de 5 enfants dont 3 grands garçons (sportifs professionnels) et 2 filles âgées de 9 et 15 ans, j'occupe actuellement le poste d'Ingénieur Environnement au sein d'un E.P.C.I. de Moselle.

Je vous présente succinctement mon parcours professionnel et mes formations avec de nombreuses activités et références pouvant être en lien avec ce projet dans sa globalité et sa diversité (maîtrise d'œuvre, maîtrise d'ouvrage, planification, approche économie, culturelle, écologique, sociale et pédagogie, ...).

Après un B.T.A. obtenu à Obernai (67), puis un B.T.S.A. obtenu à Saint-Brieuc (22), j'ai occupé les postes suivants :

- Chef de culture à la pépinière Kappel-Raphaël à Merten (57)
 - Contrat de culture ONF (production de 2 millions de feuillus et résineux par an)
 - Contrat de culture EPML (production de plants pour réhabilitation paysagère des friches industrielles de Lorraine)
 - Contrat de culture Autoroute (production de plants d'accompagnement pour projets routiers et autoroutiers du nord de la France)
 -
- Responsable technique et enseignement à Roville aux chênes, Epinal (88)
 - Création du C.F.A. passant de 40 à 520 apprentis en 12 ans
 - Ouverture de différentes formations du C.A.P. au B.T.S. dans les filières du Paysage, de la Pépinière, de l'Arboriculture, de l'Horticulture, du Maraîchage, de la Fleuristerie, de l'Animalerie, du Commerce et de l'Environnement.
 - Enseignement en Bac, BTS et Licence :
 - Conception de projets
 - Suivi et gestion de chantiers
 - Histoire des jardins
 - Botanique et reconnaissance des végétaux
 - Topographie
 - Techniques de travaux de création et d'entretien d'Espaces (matériaux, équipements, matériels.....)

De 1995 à 1997, j'ai préparé parallèlement un diplôme d'Ingénieur, en formation adultes, à l'Institut des Sciences Agronomiques (spécialité Aménagement des Espaces) de l'Université Catholique de Lille (59). Pour clore cette formation, j'ai présenté un Mémoire sur la Requalification et Réhabilitation de sites classés (carrières, gravières, centre d'enfouissement technique et friches industrielles).

Après l'obtention de ce diplôme, j'ai poursuivi ma carrière :

- Directeur du service Cadre de vie de la ville d'Epinal (88)
 - Parcs et jardins, production horticole et pépinière, golf, sols sportifs, propretés, aires de jeux, (112 agents)
- Conducteur de travaux puis Chargé d'affaires puis Directeur d'agence au sein de la Société Brio / ISS Espaces Verts : Mulhouse (60 salariés), Epinal (12 salariés), Metz (55 salariés)

- Création de différents aménagements :
 - . La ZAC de la Thur à Cernay (68), ZAC de la Mer rouge et ZAC du Parc des Collines à Mulhouse (68),
 - . Center Parcs Domaine des trois forêts (57)
 - . Bioscope, Eco-musée (Parcs à thème) à Ungersheim (68)
 - . Aéroport de Bâle-Mulhouse (68)
 - . Tram de Mulhouse (68) et Metz (57),
 - . Planet'Air à Chambley (54)

- Différents contrats d'entretien de 3 à 5 ans (espaces verts, élagage et sols sportifs) :
 - . Ville de Mulhouse (68) et ville de Metz (57)
 - . OPAC des Vosges (88)
 - . Berges et écluses sud du Canal du Rhin (67 et 68)
 - . Base aérienne de Meyenheim (68) et de Luxeuil (70)
 - . Sites militaires de Moselle (57)
 - . Centrale nucléaire de Cattenom (57)

À la suite d'un problème de santé, et après avoir réalisé le Chemin de Saint-Jacques de Compostelle en 2012 durant 3 mois (2500 kms) :

- Création d'une exploitation maraîchère et arboricole Bio ainsi qu'une association d'insertion par l'activité professionnelle à Grostenquin et Porcellette (57)
 - Production sur 6 hectares et logistique pour honorer 250 à 300 paniers par semaine comprenant 4 circuits de livraison (Faulquemont-Morhange, Sarralbe-Insming, Saint-Avold-Folschviller et Puttelange-Sarreguemines)

Depuis mars 2022, j'occupe un poste d'Ingénieur Environnement au sein d'un E.P.C.I. de Moselle avec des compétences variées :

Urbanisme (PLUi et instructions)
 Assistance Maîtrise d'ouvrage (architecte, voirie, énergie)
 Cours d'eau (renaturation, gestion des inondations et entretien) GEMAPI
 Mobilité douce (pistes cyclables, sentiers pédestres ...)
 Bâtiments (maintenance, extension et/ou rénovation)
 Espaces naturels et sensibles et Espaces verts
 Différents sites touristiques : 3 musées et une salle de spectacle